



GOBIERNO DEL ESTADO  
DE OAXACA



## RESULTADOS GENERALES EN EL EJERCICIO 2026

El Colegio Superior para la Educación Integral Intercultural de Oaxaca (CSEIIO), coordina 48 Bachilleratos Integrales Comunitarios (BIC´s) y 20 extensiones de plantel distribuidos en las 8 regiones del estado, lo que nos permite atender a 11 de las 16 agrupaciones lingüísticas que existen en el estado de Oaxaca (Chatino, Chinanteco, Cuicateco, Mazateco, Mixe, Mixteco, Náhuatl, Tacuate, Triqui, Zapoteco y Zoque) y la Unidad de Estudios Superiores de Alotepec (UESA), con la Licenciatura en Educación Intercultural Comunitaria.

Las principales actividades programadas en el trimestre Enero-Marzo correspondiente a los Tipos de Educación Media Superior y Superior se enuncian a continuación:

### **Media Superior**

Con la finalidad de garantizar una Educación de calidad del tipo Media Superior, se revisaron las estructuras de personal en plataforma digital, con el propósito de analizar la distribución de carga académica, verificar los perfiles profesionales y asignación de actividades complementarias para el desarrollo óptimo en los planteles.

Se realizó la Primera Jornada de Capacitación y Actualización Docente, Administrativa y Directiva 2026, donde se brindan herramientas y estrategias didácticas pertinentes y actualizadas, alineadas al Marco Curricular Común de la Educación Media Superior para incidir en el aprovechamiento escolar.

Se generan Proyectos Escolares Comunitarios (PEC), que involucran el trabajo colaborativo de docentes, directivos, autoridades locales, padres y madres de familia con objeto de atender problemáticas reales y su vinculación con los programas de estudio, para la mejora del aprovechamiento escolar y generar impacto social en las comunidades.

Consolidamos alianzas estratégicas interinstitucionales al suscribir el Convenio de Colaboración con la Universidad del Golfo de México el 28 de enero del 2026 con lo que se impulsan los procesos formativos de estudiantes, docentes y directivos para una educación integral y de calidad.

Se brinda seguimiento al Sistema Integral de Protección de Trayectorias Educativas de Oaxaca (SIPTEO), integrando el reporte semestral agosto 2025-enero 2026 con base en las respuestas de directores de plantel e informes internos del Plan Semestral de Orientación y Tutoría (PSOyT), así como la información del enlace informático con lo cual se cumple la normatividad estatal.

Dando seguimiento a la Estrategia de fortalecimiento de la Educación Media Superior de la SEP Oaxaca, así como a la Estrategia de apropiación del Marco Curricular Común, se participó en el curso-taller "Apropiación del MCCEMS: Contextos, comunidades y articulación de saberes" impartido por la Coordinación Sectorial de Académica (COSAC) en modalidad mixta del 05 al 10 de febrero de 2026.

Brindamos acompañamiento pedagógico para asegurar la calidad de los procesos educativos realizando visitas a las extensiones de plantel de San Vicente Coatlán ubicado en San Luis Amatlán) y del BIC de San Antonio Huixtotepec (La Gotera, Zaachila) para verificar el cumplimiento a los procesos académicos, así como realizar un acercamiento con las autoridades municipales y las comunidades escolares.



GOBIERNO DEL ESTADO  
DE OAXACA



Para favorecer la operación del Marco Curricular Común de la Educación Media Superior y su articulación con los programas de estudio, se desarrollaron las UAC y asignaturas propias del CSEIIO mediante trabajo colegiado con academias, definiendo progresiones y propósitos formativos en apego al MCCEMS 2025. Las propuestas fueron analizadas, ajustadas y socializadas para su validación e implementación, asegurando su pertinencia pedagógica y contextual. Con ello, se fortalece la articulación curricular y la operación del MCCEMS, incidiendo positivamente en el aprovechamiento escolar de las y los estudiantes.

Con objeto de generar autonomía de la didáctica tal como se indica en la Nueva Escuela Mexicana se genera proyecto para la elaboración de material educativo denominado “Escenarios de Aprendizaje (ECA)”, mismos que en enero y febrero fueron piloteados con apoyo de las coordinaciones académicas y por docentes invitados lo que derivó en una primera etapa del proyecto y la versión de un ECA de Formación Socioemocional.

Se realizó una reunión presencial con el comité de representantes de la academia de Escuela y Comunidad, para fortalecer el trabajo colegiado y el intercambio de experiencias pedagógicas para la mejora de los procesos de enseñanza y aprendizaje y la protección de las trayectorias educativas.

Se revisaron las planeaciones didácticas del primer parcial para identificar las metodologías activas y estrategias didácticas docentes, con lo cual se corrobora una operación efectiva de los procesos de enseñanza y aprendizaje garantizando su alineación con el marco curricular y los enfoques pedagógicos vigentes.

Mediante los Planes Semestrales de Orientación y Tutoría, se sistematiza el acompañamiento académico, vocacional y socioemocional de la comunidad estudiantil con lo cual se fomenta la permanencia escolar de las y los estudiantes.

Se realiza la logística del Encuentro Estatal de Estudiantes Indígenas (INTERBIC), a través del cual se busca promover el respeto y valoración de la diversidad lingüística, cultural y deportiva de la comunidad estudiantil a través de espacios que fortalezcan su identidad y cohesión social. Con estas actividades realizadas logramos una cobertura del 2.47% y una absorción de 3.73% lo que representa el porcentaje alcanzado en los últimos 3 ciclos escolares. En el ciclo escolar 2024-2025 disminuimos en 2.57 puntos la desafiliación escolar alcanzando un porcentaje de 5.55 y en cuanto al indicador de eficiencia terminal, alcanzamos el 64.01%, lo que significa que de cada 10 estudiantes que inician sus estudios en los BIC's, 6 estudiantes los concluyen.

## **Superior**

La Unidad de Estudios Superiores de Alotepec, operada a través del Colegio Superior para la Educación Integral Intercultural de Oaxaca (CSEIIO); se encuentra en el municipio de Santa María Alotepec, distrito Mixe de la Región Sierra de Juárez.

La intención de esta educación es la generación de una educación pertinente y de calidad a la que tienen derecho los pueblos indígenas, y ello se concibe como el aporte desde la educación para la construcción de una nación intercultural.

En el ciclo escolar 2024-2025 contamos con una matrícula total de 114 estudiantes, con 71 mujeres y 44 hombres provenientes de las 8 regiones quienes son hablantes de una lengua indígena.



GOBIERNO DEL ESTADO  
DE OAXACA



Las metas anuales totales son 13,440 divididas trimestralmente en 3,360, aplicadas en:

Horas frente a grupo: 1,680

Tutorías: 420

Asesorías a trabajos de investigación 420

Coordinación: 420

Academias: 420

En el segundo y cuarto trimestre se contribuye a la formación integral de los estudiantes a través de la Jornada Académica donde se entrelazan actividades educativas, culturales y deportivas.

Del 23 al 27 de junio de 2025 realizamos la XXIII Jornada Académica “Cultura, Autonomía, Trabajo Comunitario y educación” con participación de especialistas de la Universidad Veracruzana, donde contribuimos con la valoración de la diversidad cultural y lingüística, a través de la formación de profesionales comprometidos con la transformación social, capaces de impulsar proyectos educativos y de desarrollo que respondan a las necesidades y aspiraciones de las comunidades.

Del 1 al 05 de diciembre de 2025 llevamos a cabo la XXIV Jornada Académica “Alcances y desafíos de la educación intercultural bilingüe” con participación de especialistas de la Escuela Normal Bilingüe e Intercultural de Oaxaca (ENBIO).

Cada semestre se brinda al personal docente y directivo conocimientos y herramientas actualizadas que les permiten llevar a cabo procesos pedagógicos en ambientes interculturales e inclusivos.

Para Promover en el personal docente y directivo de la UESA, las competencias necesarias para aplicar la metodología inductiva pedagogía profana, educación (escolar) comunitaria, el buen vivir, método inductivo intercultural, fichas evocadoras, tarjetas de auto e interaprendizaje, y los Caminos Compartidos para la Investigación y la Educación Intercultural, se llevó a cabo La primera Jornada de Capacitación y Actualización Docente, directiva y administrativa se llevó a cabo el curso: “Educación Intercultural Comunitaria: Enfoques, Prácticas y Caminos para la Investigación desde la Comunidad”, impartida por investigadoras e investigadores del CIESAS, Unidad Pacífico Sur, durante los días 26 al 30 de enero de 2026.

Con relación a los indicadores educativos del nivel Superior, las actividades desarrolladas impactaron en los siguientes indicadores educativos: coberturamos el 3.64%; alcanzamos una eficiencia terminal de 32.83 %, con un abandono escolar del 10.40%. y la matrícula total es de 114 estudiantes indígenas, de los cuales 71 son mujeres y 44 hombres, esto representa un 67.20 % son mujeres y 32 % son hombres.

Gobierno del Estado de Oaxaca  
 UR: 508 - Colegio Superior para la Educación Integral Intercultural de Oaxaca  
 Estado de Actividades  
 Del 01 de Enero al 31 de Marzo de 2026  
 (Cifras en Pesos)



Concepto	Marzo 2026	Diciembre 2025
<b>INGRESOS Y OTROS BENEFICIOS</b>		
<b>Ingresos de Gestión</b>		
Impuestos	0	0
Cuotas y Aportaciones de Seguridad Social	0	0
Contribuciones de Mejoras	0	0
Derechos	0	0
Productos	0	0
Aprovechamientos	0	0
Ingresos por Venta de Bienes y Prestación de Servicios	0	0
<b>Participaciones, Aportaciones, Convenios, Incentivos Derivados de la Colaboración Fiscal, Fondos Distintos de Aportaciones, Transferencias, Asignaciones, Subsidios y Subvenciones, y Pensiones y Jubilaciones</b>	<b>89,169,014</b>	<b>327,806,961</b>
Participaciones, Aportaciones, Convenios, Incentivos Derivados de la Colaboración Fiscal y Fondos Distintos de Aportaciones	0	0
Transferencias, Asignaciones, Subsidios y Subvenciones, y Pensiones y Jubilaciones	89,169,014	327,806,961
<b>Otros Ingresos y Beneficios</b>		
Ingresos Financieros	0	0
Incremento por Variación de Inventarios	0	0
Disminución del Exceso de Estimaciones por Pérdida o Deterioro u Obsolescencia	0	0
Disminución del Exceso de Provisiones	0	0
Otros Ingresos y Beneficios Varios	0	0
<b>Total de Ingresos y Otros Beneficios</b>	<b>89,169,014</b>	<b>327,806,961</b>
<b>GASTOS Y OTRAS PÉRDIDAS</b>		
<b>Gastos de Funcionamiento</b>		
Servicios Personales	0	0
Materiales y Suministros	0	0
Servicios Generales	0	0
<b>Transferencias, Asignaciones, Subsidios y Otras Ayudas</b>		
Transferencias Internas y Asignaciones al Sector Público	64,533,391	326,879,040
Transferencias al Resto del Sector Público	64,533,391	326,879,040
Subsidios y Subvenciones	0	0
Ayudas Sociales	0	0
Pensiones y Jubilaciones	0	0
Transferencias a Fideicomisos, Mandatos y Contrato Análogos	0	0
Transferencias a la Seguridad Social	0	0
Donativos	0	0
Transferencias al Exterior	0	0
<b>Participaciones y Aportaciones</b>		
Participaciones	0	0
Aportaciones	0	0
Convenios	0	0
<b>Intereses, Comisiones y Otros Gastos de la Deuda Pública</b>		
Intereses de la Deuda Pública	0	0
Comisiones de la Deuda Pública	0	0
Gastos de la Deuda Pública	0	0
Costo por Coberturas	0	0
Apoyos Financieros	0	0
<b>Otros Gastos y Pérdidas Extraordinarias</b>		
Estimaciones, Depreciaciones, Deterioros, Obsolescencia y Amortizaciones	0	0
Provisiones	0	0
Disminución de Inventarios	0	0
Otros Gastos	0	0
<b>Inversión Pública</b>		
Inversión Pública no Capitalizable	0	0
<b>Total de Gastos y Otras Pérdidas</b>	<b>64,533,391</b>	<b>326,879,040</b>
<b>Resultado del Ejercicio (Ahorro/Desahorro)</b>	<b>24,635,623</b>	<b>927,921</b>

Bajo protesta de decir verdad declaramos que los Estados Financieros y sus notas, son razonablemente correctos y son responsabilidad del emisor.

JEFE DEL DEPARTAMENTO DE CONTABILIDAD

  
 C.P. LUIS ANTONIO SANTOS LOPEZ

DIRECTOR ADMINISTRATIVO

  
 C.P. FRANCISCO VASQUEZ PEREZ

DIRECTOR GENERAL

  
**DIRECCIÓN GENERAL**  
 COLEGIO SUPERIOR PARA LA EDUCACIÓN INTEGRAL INTERCULTURAL DE OAXACA  
 2022 - 2028

  
 LIC. RENE VASQUEZ CASTILLEGOS

Gobierno del Estado de Oaxaca  
 UR: 508 - Colegio Superior para la Educación Integral Intercultural de Oaxaca  
 Estado de Situación Financiera  
 Al 31 de Marzo de 2026  
 (Cifras en Pesos)



Concepto	Marzo 2026	Diciembre 2025	Concepto	Marzo 2026	Diciembre 2025
<b>ACTIVO</b>			<b>PASIVO</b>		
<b>Activo Circulante</b>			<b>Pasivo Circulante</b>		
Efectivo y Equivalentes	63,600,217	17,039,513	Cuentas por Pagar a Corto Plazo	120,163,419	93,035,967
Derechos a Recibir Efectivo o Equivalentes	88,754,584	83,552,213	Documentos por Pagar a Corto Plazo	0	0
Derechos a Recibir Bienes o Servicios	0	0	Porción a Corto Plazo de la Deuda Pública a Largo Plazo	0	0
Inventarios	0	0	Títulos y Valores a Corto Plazo	0	0
Almacenes	0	0	Pasivos Diferidos a Corto Plazo	0	0
Estimación por Pérdida o Deterioro de Activos Circulantes	0	0	Fondos y Bienes de Terceros en Garantía y/o Administración a Corto Plazo	0	0
Otros Activos Circulantes	0	0	Provisiones a Corto Plazo	0	0
<b>Total de Activos Circulantes</b>	<b>152,354,801</b>	<b>100,591,726</b>	Otros Pasivos a Corto Plazo	0	0
<b>Activo No Circulante</b>			<b>Total de Pasivos Circulantes</b>	<b>120,163,419</b>	<b>93,035,967</b>
Inversiones Financieras a Largo Plazo	0	0	<b>Pasivo No Circulante</b>		
Derechos a Recibir Efectivo o Equivalentes a Largo Plazo	0	0	Cuentas por Pagar a Largo Plazo	0	0
Bienes Inmuebles, Infraestructura y Construcciones en Proceso	5,569,724	5,569,724	Documentos por Pagar a Largo Plazo	0	0
Bienes Muebles	14,008,484	14,008,484	Deuda Pública a Largo Plazo	0	0
Activos Intangibles	0	0	Pasivos Diferidos a Largo Plazo	0	0
Depreciación, Deterioro y Amortización Acumulada de Bienes	-12,868,325	-12,868,325	Fondos y Bienes de Terceros en Garantía y/o Administración a Largo Plazo	0	0
Activos Diferidos	0	0	Provisiones a Largo Plazo	0	0
Estimación por Pérdida o Deterioro de Activos No Circulantes	0	0	<b>Total de Pasivos No Circulantes</b>	<b>0</b>	<b>0</b>
Otros Activos No Circulantes	0	0	<b>Total del Pasivo</b>	<b>120,163,419</b>	<b>93,035,967</b>
<b>Total de Activos No Circulantes</b>	<b>6,709,882</b>	<b>6,709,882</b>	<b>HACIENDA PÚBLICA/PATRIMONIO</b>		
<b>Total del Activo</b>	<b>159,064,684</b>	<b>107,301,608</b>	<b>Hacienda Pública/Patrimonio Contribuido</b>	<b>0</b>	<b>0</b>
			Aportaciones	0	0
			Donaciones de Capital	0	0
			Actualización de la Hacienda Pública/Patrimonio	0	0
			<b>Hacienda Pública/Patrimonio Generado</b>	<b>38,901,265</b>	<b>14,265,641</b>
			Resultado del Ejercicio (ahorro/desahorro)	24,635,623	927,921
			Resultados de Ejercicios Anteriores	16,580,832	15,652,911
			Revalúos	0	0
			Reservas	0	0
			Rectificaciones de Resultados de Ejercicios Anteriores	-2,315,190	-2,315,190
			<b>Exceso o Insuficiencia en la Actualización de la Hacienda Pública/Patrimonio</b>	<b>0</b>	<b>0</b>
			Resultado por Posición Monetaria	0	0
			Resultado por Tenencia de Activos No Monetarios	0	0
			<b>Total Hacienda Pública/Patrimonio</b>	<b>38,901,265</b>	<b>14,265,641</b>
			<b>Total del Pasivo y Hacienda Pública/Patrimonio</b>	<b>159,064,684</b>	<b>107,301,608</b>

Bajo protesta de decir verdad declaramos que los Estados Financieros y sus notas, son razonablemente correctos y son responsabilidad del emisor.

JEFE DEL DEPARTAMENTO DE CONTABILIDAD

C.P. LUIS ANTONIO SANTOS LOPEZ

DIRECTOR ADMINISTRATIVO

C.P. FRANCISCO VASQUEZ PEREZ

DIRECTOR GENERAL

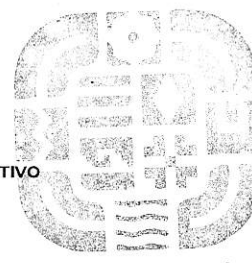

**DIRECCIÓN GENERAL**  
 COLEGIO SUPERIOR PARA LA EDUCACIÓN INTEGRAL INTERCULTURAL DE OAXACA

LIC. RENE VASQUEZ CASTILLEGOS

2022 - 2028

Gobierno del Estado de Oaxaca  
**UR: 508 - COLEGIO SUPERIOR PARA LA EDUCACIÓN INTEGRAL INTERCULTURAL DE OAXACA**  
 Estado de Variación en la Hacienda Pública  
 Del 01 de Enero al 31 de Marzo de 2026  
 (Cifras en Pesos)



Concepto	Hacienda Pública/ Patrimonio Contribuido	Hacienda Pública/ Patrimonio Generado de Ejercicios Anteriores	Hacienda Pública/ Patrimonio Generado del Ejercicio	Exceso o Insuficiencia en la Actualización de la Hacienda Pública/Patrimonio	Total
<b>Hacienda Pública/Patrimonio Contribuido Neto de 2025</b>	0				0
Aportaciones	0				0
Donaciones de Capital	0				0
Actualización de la Hacienda Pública/Patrimonio	0				0
<b>Hacienda Pública/Patrimonio Generado Neto de 2025</b>		13,337,721	927,921		14,265,641
Resultado del Ejercicio (Ahorro/Desahorro)			927,921		927,921
Resultados de Ejercicios Anteriores		15,652,911			15,652,911
Revalúos		0			0
Reservas		0			0
Rectificaciones de Resultados de Ejercicios Anteriores		-2,315,190			-2,315,190
<b>Exceso o Insuficiencia en la Actualización de la Hacienda Pública/Patrimonio Neto de 2025</b>				0	0
Resultado por Posición Monetaria				0	0
Resultado por Tenencia de Activos no Monetarios				0	0
<b>Hacienda Pública/Patrimonio Neto Final de 2025</b>	0	13,337,721	927,921	0	14,265,642
<b>Cambios en la Hacienda Pública/Patrimonio Contribuido Neto de 2026</b>	0				0
Aportaciones	0				0
Donaciones de Capital	0				0
Actualización de la Hacienda Pública/Patrimonio	0				0
<b>Variaciones de la Hacienda Pública/Patrimonio Generado Neto de 2026</b>		927,921	23,707,702		24,635,623
Resultado del Ejercicio (Ahorro/Desahorro)			24,635,623		24,635,623
Resultados de Ejercicios Anteriores		927,921	-927,921		0
Revalúos			0		0
Reservas			0		0
Rectificaciones de Resultados de Ejercicios Anteriores			0		0
<b>Cambios en el Exceso o Insuficiencia en la Actualización de la Hacienda Pública/Patrimonio Neto de 2026</b>				0	0
Resultado por Posición Monetaria				0	0
Resultado por Tenencia de Activos no Monetarios				0	0
<b>Hacienda Pública/Patrimonio Neto Final de 2026</b>	0	14,265,642	24,635,623	0	38,901,265

Bajo protesta de decir verdad declaramos que los Estados Financieros y sus notas, son razonablemente correctos y son responsabilidad del emisor.

JEFE DEL DEPARTAMENTO DE CONTABILIDAD

C.P. LUIS ANTONIO SANTOS LOPEZ

DIRECTOR ADMINISTRATIVO

C.P. FRANCISCO VASQUEZ PEREZ

DIRECTOR GENERAL

LIC. RENE VASQUEZ CASTILLEGOS

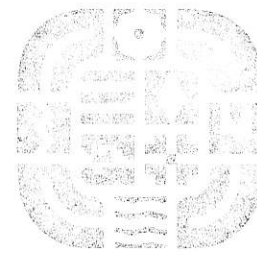

**DIRECCIÓN GENERAL**

COLEGIO SUPERIOR PARA LA EDUCACIÓN INTEGRAL INTERCULTURAL DE OAXACA

2022 - 2028

Gobierno del Estado de Oaxaca  
 UR: 508 - Colegio Superior para la Educación Integral Intercultural de Oaxaca  
 Estado de Cambios en la Situación Financiera  
 Del 01 de enero al 31 de marzo de 2026  
 (Cifras en Pesos)



Concepto	Origen	Aplicación
<b>ACTIVO</b>	<b>0</b>	<b>51,763,075</b>
<b>Activo Circulante</b>	<b>0</b>	<b>51,763,075</b>
Efectivo y Equivalentes	0	46,560,704
Derechos a Recibir Efectivo o Equivalentes	0	5,202,371
Derechos a Recibir Bienes o Servicios	0	0
Inventarios	0	0
Almacenes	0	0
Estimación por Pérdida o Deterioro de Activos Circulantes	0	0
Otros Activos Circulantes	0	0
<b>Activo no Circulante</b>	<b>0</b>	<b>0</b>
Inversiones Financieras a Largo Plazo	0	0
Derechos a Recibir Efectivo o Equivalentes a Largo Plazo	0	0
Bienes Inmuebles, Infraestructura y Construcciones en Proceso	0	0
Bienes Muebles	0	0
Activos Intangibles	0	0
Depreciación, Deterioro y Amortización Acumulada de Bienes	0	0
Activos Diferidos	0	0
Estimación por Pérdida o Deterioro de Activos no Circulantes	0	0
Otros Activos no Circulantes	0	0
<b>PASIVO</b>	<b>27,127,452</b>	<b>0</b>
<b>Pasivo Circulante</b>	<b>27,127,452</b>	<b>0</b>
Cuentas por Pagar a Corto Plazo	27,127,452	0
Documentos por Pagar a Corto Plazo	0	0
Porción a Corto Plazo de la Deuda Pública a Largo Plazo	0	0
Títulos y Valores a Corto Plazo	0	0
Pasivos Diferidos a Corto Plazo	0	0
Fondos y Bienes de Terceros en Garantía y/o Administración a Corto Plazo	0	0
Provisiones a Corto Plazo	0	0
Otros Pasivos a Corto Plazo	0	0
<b>Pasivo no Circulante</b>	<b>0</b>	<b>0</b>
Cuentas por Pagar a Largo Plazo	0	0
Documentos por Pagar a Largo Plazo	0	0
Deuda Pública a Largo Plazo	0	0
Pasivos Diferidos a Largo Plazo	0	0
Fondos y Bienes de Terceros en Garantía y/o Administración a Largo Plazo	0	0
Provisiones a Largo Plazo	0	0
<b>HACIENDA PÚBLICA/PATRIMONIO</b>	<b>927,921</b>	<b>927,921</b>
<b>Hacienda Pública/Patrimonio Contribuido</b>	<b>0</b>	<b>0</b>
Aportaciones	0	0
Donaciones de Capital	0	0
Actualización de la Hacienda Pública/Patrimonio	0	0
<b>Hacienda Pública/Patrimonio Generado</b>	<b>24,635,623</b>	<b>0</b>
Resultado del Ejercicio (Ahorro/Desahorro)	23,707,703	0
Resultados de Ejercicios Anteriores	927,921	0
Revalúos	0	0
Reservas	0	0
Rectificaciones de Resultados de Ejercicios Anteriores	0	0
<b>Exceso o Insuficiencia en la Actualización de la Hacienda Pública/Patrimonio</b>	<b>0</b>	<b>0</b>
Resultado por Posición Monetaria	0	0
Resultado por Tenencia de Activos no Monetarios	0	0

Bajo protesta de decir verdad declaramos que los Estados Financieros y sus notas, son razonablemente correctos y son responsabilidad del emisor.

JEFE DEL DEPARTAMENTO DE CONTABILIDAD

C.P. LUIS ANTONIO SANTOS LOPEZ

DIRECTOR ADMINISTRATIVO

C.P. FRANCISCO VASQUEZ PEREZ

DIRECTOR GENERAL

LIC. BENÉ VÁSQUEZ CASTILLEGOS

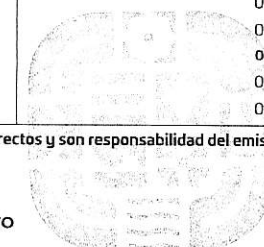

DIRECCIÓN  
GENERAL  
COLEGIO SUPERIOR PARA LA EDUCACIÓN  
INTEGRAL INTERCULTURAL DE OAXACA  
2022 - 2028



## Estado de Flujos de Efectivo

COLEGIO SUPERIOR PARA LA EDUCACION INTEGRAL INTERCULTURAL DE OAXACA		
Del 01 de Enero al 31 de marzo de 2026 y 2025		
CONCEPTO	2026	2025
<b>Flujos de Efectivo de las Actividades de Operación</b>		
<b>Origen</b>		
Impuestos	116,296,466	340,685,170
Cuotas y Aportaciones de Seguridad Social	0	0
Contribuciones de Mejoras	0	0
Derechos	0	0
Productos	0	0
Aprovechamientos	0	0
Ingresos por Venta de Bienes y Prestación de Servicios	0	0
Participaciones, Aportaciones, Convenios, Incentivos Derivados de la Colaboración Fiscal y Fondos Distintos de Aportaciones	0	0
Transferencias, Asignaciones, Subsidios y Subvenciones, y Pensiones y Jubilaciones	89,169,014	327,806,961
Otros Orígenes de Operación	27,127,452	12,878,209
<b>Aplicación</b>	<b>69,735,762</b>	<b>332,231,590</b>
Servicios Personales	0	0
Materiales y Suministros	0	0
Servicios Generales	0	0
Transferencias Internas y Asignaciones al Sector Público	64,533,391	326,879,040
Transferencias al Resto del Sector Público	0	0
Subsidios y Subvenciones	0	0
Ayudas Sociales	0	0
Pensiones y Jubilaciones	0	0
Transferencias a Fideicomisos, Mandatos y Contratos Análogos	0	0
Transferencias a la Seguridad Social	0	0
Donativos	0	0
Transferencias al Exterior	0	0
Participaciones	0	0
Aportaciones	0	0
Convenios	0	0
Otras Aplicaciones de Operación	5,202,371	5,352,549
<b>Flujos Netos de Efectivo por Actividades de Operación</b>	<b>46,560,704</b>	<b>8,453,581</b>
<b>Flujos de Efectivo de las Actividades de Inversión</b>		
<b>Origen</b>		
Bienes Inmuebles, Infraestructura y Construcciones en Proceso	0	0
Bienes Muebles	0	0
Otros Orígenes de Inversión	0	0
<b>Aplicación</b>	<b>0</b>	<b>1,149,271</b>
Bienes Inmuebles, Infraestructura y Construcciones en Proceso	0	0
Bienes Muebles	0	1,149,271
Otras Aplicaciones de Inversión	0	0
<b>Flujos Netos de Efectivo por Actividades de Inversión</b>	<b>0</b>	<b>-1,149,271</b>
<b>Flujos de Efectivo de las Actividades de Financiamiento</b>		
<b>Origen</b>		
Endeudamiento Neto	0	0
Interno	0	0
Externo	0	0
Otros Orígenes de Financiamiento	0	0
<b>Aplicación</b>	<b>0</b>	<b>0</b>
Servicios de la Deuda	0	0
Interno	0	0
Externo	0	0
Otras Aplicaciones de Financiamiento	0	0
<b>Flujos Netos de Efectivo por Actividades de Financiamiento</b>	<b>0</b>	<b>0</b>
<b>Incremento/Disminución Neta en el Efectivo y Equivalentes al Efectivo</b>	<b>46,560,704</b>	<b>7,304,310</b>
<b>Efectivo y Equivalentes al Efectivo al Inicio del Ejercicio</b>	<b>17,039,513</b>	<b>9,735,203</b>
<b>Efectivo y Equivalentes al Efectivo al Final del Ejercicio</b>	<b>63,600,217</b>	<b>17,039,513</b>

Bajo protesta de decir verdad declaramos que los Estados Financieros y sus Notas son razonablemente correctos y responsabilidad del emisor.

  
 C.P. FRANCISCO VÁSQUEZ PEREZ  
 DIRECTOR ADMINISTRATIVO

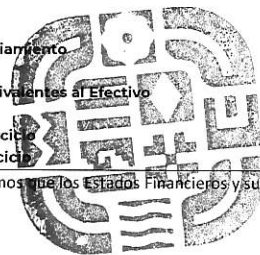

**DIRECCIÓN ADMINISTRATIVA**  
 COLEGIO SUPERIOR PARA LA EDUCACIÓN INTEGRAL INTERCULTURAL DE OAXACA  
 2022 - 2028

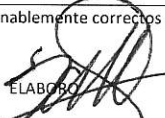
  
 ELABORO  
 C.P. LUIS ANTONIO SANTOS LOPEZ  
 JEFE DEL DEPTO DE CONTABILIDAD

Gobierno del Estado de Oaxaca  
 UR: 508 - Colegio Superior para la Educación Integral Intercultural de Oaxaca  
 Estado Analítico del Activo  
 Del 01 de Enero al 31 de Marzo de 2026  
 (Cifras en Pesos)



Descripción	Saldo Inicial	Cargos del Periodo	Abono del Periodo	Saldo Final	Variación del Periodo
<b>ACTIVO</b>	<b>107,301,608</b>	<b>196,789,554</b>	<b>145,026,479</b>	<b>159,064,684</b>	<b>51,763,075</b>
<b>Activo Circulante</b>	<b>100,591,726</b>	<b>196,789,554</b>	<b>145,026,479</b>	<b>152,354,801</b>	<b>51,763,075</b>
Efectivo y Equivalentes	17,039,513	148,936,720	102,376,016	63,600,217	46,560,704
Derechos a Recibir Efectivo o Equivalentes	83,552,213	47,852,834	42,650,463	88,754,584	5,202,371
Derechos a Recibir Bienes o Servicios	0	0	0	0	0
Inventarios	0	0	0	0	0
Almacenes	0	0	0	0	0
Estimación por Pérdida o Deterioro de Activos Circulantes	0	0	0	0	0
Otros Activos Circulantes	0	0	0	0	0
<b>Activo no Circulante</b>	<b>6,709,882</b>	<b>0</b>	<b>0</b>	<b>6,709,882</b>	<b>0</b>
Inversiones Financieras a Largo Plazo	0	0	0	0	0
Derechos a Recibir Efectivo o Equivalentes a Largo Plazo	0	0	0	0	0
Bienes Inmuebles, Infraestructura y Construcciones en Proceso	5,569,724	0	0	5,569,724	0
Bienes Muebles	14,008,484	0	0	14,008,484	0
Activos Intangibles	0	0	0	0	0
Depreciación, Deterioro y Amortización Acumulada de Bienes	-12,868,325	0	0	-12,868,325	0
Activos Diferidos	0	0	0	0	0
Estimación por Pérdida o Deterioro de Activos no Circulantes	0	0	0	0	0
Otros Activos no Circulantes	0	0	0	0	0

Bajo protesta de decir verdad declaramos que los Estados Financieros y sus notas, son razonablemente correctos y son responsabilidad del emisor.

JEFE DEL DEPARTAMENTO DE CONTABILIDAD

C.P. LUIS ANTONIO SANTOS LOPEZ

DIRECTOR ADMINISTRATIVO

C.P. FRANCISCO VASQUEZ PEREZ

DIRECTOR GENERAL

LIC. NENE VASQUEZ CASTILLEGOS

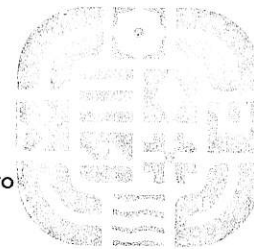

DIRECCIÓN GENERAL

COLEGIO SUPERIOR PARA LA EDUCACIÓN INTEGRAL INTERCULTURAL DE OAXACA

2022 - 2028

Gobierno del Estado de Oaxaca  
 UR: 508 - Colegio Superior para la Educación Integral Intercultural de Oaxaca  
 Estado Analítico de la Deuda y Otros Pasivos  
 Del 01 de Enero al 31 de Marzo de 2026  
 (Cifras en Pesos)



Denominación de las Deudas	Moneda de Contratación	Institución o País Acreedor	Saldo Inicial del Periodo	Saldo Final del Periodo
<b>DEUDA PÚBLICA</b>				
<b>Corto Plazo</b>				
<b>Deuda Interna</b>				
Instituciones de Crédito			0	0
Títulos y Valores			0	0
Arrendamientos Financieros			0	0
<b>Deuda Externa</b>				
Organismos Financieros Internacionales			0	0
Deuda Bilateral			0	0
Títulos y Valores			0	0
Arrendamientos Financieros			0	0
<b>Subtotal de Deuda Pública a Corto Plazo</b>			<b>0</b>	<b>0</b>
<b>Largo Plazo</b>				
<b>Deuda Interna</b>				
Instituciones de Crédito			0	0
Títulos y Valores			0	0
Arrendamientos Financieros			0	0
<b>Deuda Externa</b>				
Organismos Financieros Internacionales			0	0
Deuda Bilateral			0	0
Títulos y Valores			0	0
Arrendamientos Financieros			0	0
<b>Subtotal de Deuda Pública a Largo Plazo</b>			<b>0</b>	<b>0</b>
<b>Total de Otros Pasivos</b>			<b>93,035,967</b>	<b>120,163,419</b>
<b>Total de Deuda Pública y Otros Pasivos</b>			<b>93,035,967</b>	<b>120,163,419</b>

Bajo protesta de decir verdad declaramos que los Estados Financieros y sus notas, son razonablemente correctos y son responsabilidad del emisor.

JEFE DEL DEPARTAMENTO DE CONTABILIDAD

C.P. LUIS ANTONIO SANTOS LOPEZ

DIRECTOR ADMINISTRATIVO

C.P. FRANCISCO VASQUEZ PEREZ

DIRECTOR GENERAL

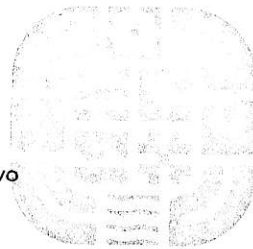

DIRECCIÓN GENERAL

COLEGIO SUPERIOR PARA LA EDUCACIÓN INTEGRAL INTERCULTURAL DE OAXACA

2022 - 2028



GOBIERNO DEL ESTADO  
DE OAXACA



## INFORME SOBRE PASIVOS CONTINGENTES

COLEGIO SUPERIOR PARA LA EDUCACION INTEGRAL INTERCULTURAL DE OAXACA

En atención a los procesos laborales que se encuentran en trámite y en los que el Colegio es parte demandada, los montos a pagar se determinan hasta en tanto se dicte el laudo correspondiente por la Junta Local de Conciliación y Arbitraje.

Se actualizo, desde la fecha que se dicta el último acuerdo por la junta de conocimiento al 31 de marzo 2026.

NOMBRE	EXPEDIENTE	ETAPA PROCESAL
SÁNCHEZ CHIÑAS ULISES	904/2007 (4)	LAUDO CONDENATORIO
LÓPEZ HERNÁNDEZ MIGUEL ÁNGEL	745/2008 (4 BIS)	LAUDO CONDENATORIO
GARCÍA CRUZ CONCEPCIÓN MAGALY	745/2008 (4 BIS)	LAUDO CONDENATORIO
JIMENEZ AGUILAR OSCAR	523/2014 (4 BIS)	LAUDO CONDENATORIO
VENEGAS GARCÍA CARLOS	949/2013(2)	LAUDO CONDENATORIO
DE LA CRUZ LOPEZ ARTEMIO	975/2013(2)	LAUDO CONDENATORIO
HERNANDEZ RUIZ RUTH IRENE	959/2013 (2)	LAUDO CONDENATORIO
MARTINEZ REYNA LOURDES CAROLINA	951/2013 (2)	LAUDO CONDENATORIO
LOPEZ CRUZ VICTOR MANUEL	1427/2014 (4) BIS	LAUDO CONDENATORIO
MENDOZA FUENTES YESELMÍ	524/2014 (4)	LAUDO CONDENATORIO
MORALES HERNANDEZ JOSÉ LEONEL	1428/2014 (4)	LAUDO CONDENATORIO
ZARATE LÓPEZ FERNANDO	653/2015 (4) BIS	LAUDO CONDENATORIO
CRUZ SOSA MANUEL	957/2013 (2)	LAUDO CONDENATORIO
VARGAS SALAZAR BERENICE	960/2008 (4) BIS	LAUDO CONDENATORIO
MENDEZ AGUIRRE GRACIELA	671/2016 (4) BIS	LAUDO CONDENATORIO
ORTEGA GARCÍA ITZEL YURIDIA	554/2015(4)	LAUDO CONDENATORIO
HERNANDEZ PERALTA EPIFANIO	1266/2013 (1)	LAUDO CONDENATORIO
HERNANDEZ ZARATE ELIZABETH	1266/2013 (1)	LAUDO CONDENATORIO
ZULEIMA MARTINEZ NIETO	237/2022 JUZGADO PRIMERO LABORAL	SENTENCIA



GOBIERNO DEL ESTADO  
DE OAXACA



## NOTAS A LOS ESTADOS FINANCIEROS

Del 01 de enero al 31 de marzo de 2026. (PESOS)

Remito informe relacionado con la Información Financiera del Colegio Superior para la Educación Integral Intercultural de Oaxaca del periodo Del 01 de enero al 31 de marzo de 2026.

### NOTAS DE GESTIÓN ADMINISTRATIVA

#### Introducción:

En el Colegio Superior para la Educación Integral Intercultural de Oaxaca, se registran los Ingresos recibidos, así como, la correcta aplicación de los Egresos tomando como base el techo financiero de lo Presupuestado, respetando la normatividad para finalmente ser registrados en la Contabilidad General. Además, de Controlar el Inventario de los Bienes Muebles. Se controla el Programa Financiero, integrando en la totalidad las operaciones registradas en las cuentas para conformar la Cuenta Pública. Se ejerce los actos de dominio del patrimonio del Colegio se aceptan donaciones que hagan al Organismo. Se elaboran los Proyectos de Inversión, de acuerdo a la normatividad del Organismo.

#### 1. Autorización e Historia:

- a) Fecha de creación del Colegio Superior para la Educación Integral Intercultural de Oaxaca. Mediante decreto del ejecutivo en fecha catorce de enero del dos mil tres, publicado en el Periódico Oficial del Estado de Oaxaca; el primero de febrero del año dos mil tres.
- b) Principales cambios en su estructura (interna históricamente). **No Aplica**

#### 2. Describir el panorama Económico y Financiero:

El Colegio Superior para la Educación Integral Intercultural de Oaxaca; se apalanca de las aportaciones que le realiza Secretaria de Educación Media Superior mismas que incluyen subsidio 80% del total de ingresos obtenidos en el 2025 y 20% aportación del Gobierno del Estado.



GOBIERNO DEL ESTADO  
DE OAXACA



### 3. Organización y Objeto Social:

- a) Objeto social. Impulsar actividades que promuevan el desarrollo integral de las poblaciones indígenas de Oaxaca. Fomentando la Educación y Capacitación Cultural y Técnica.
- b) Principal actividad: Impartir Educación Superior, Media Superior de Adultos, Formación para el Trabajo y Educación Artística en cualquiera de sus modalidades.

Escuelas del sector público que combinan diversos niveles de educación

- c) Ejercicio fiscal

Enero – marzo 2026

- d) Régimen jurídico

Persona Moral sin fines de Lucro, Actividad: Escuelas del sector público que combinan diversos niveles de educación

- e) Consideraciones fiscales del ente:

- Presentar la declaración y pago provisional mensual de retenciones de Impuesto Sobre la Renta por sueldos y salarios, asimilados a salarios, retenciones de servicios profesionales y retenciones realizadas por el pago de rentas de bienes inmuebles.
- Presentar la declaración anual del Impuesto Sobre la Renta donde informen sobre los pagos y retenciones de servicios profesionales.
- Presentar la declaración anual donde informen sobre las retenciones de los trabajadores que recibieron sueldos y salarios y trabajadores asimilados a salarios.
- Proporcionar la información del Impuesto al Valor Agregado (IVA) que se solicite en las declaraciones del Impuesto sobre la Renta.



f) Estructura organizacional básica:

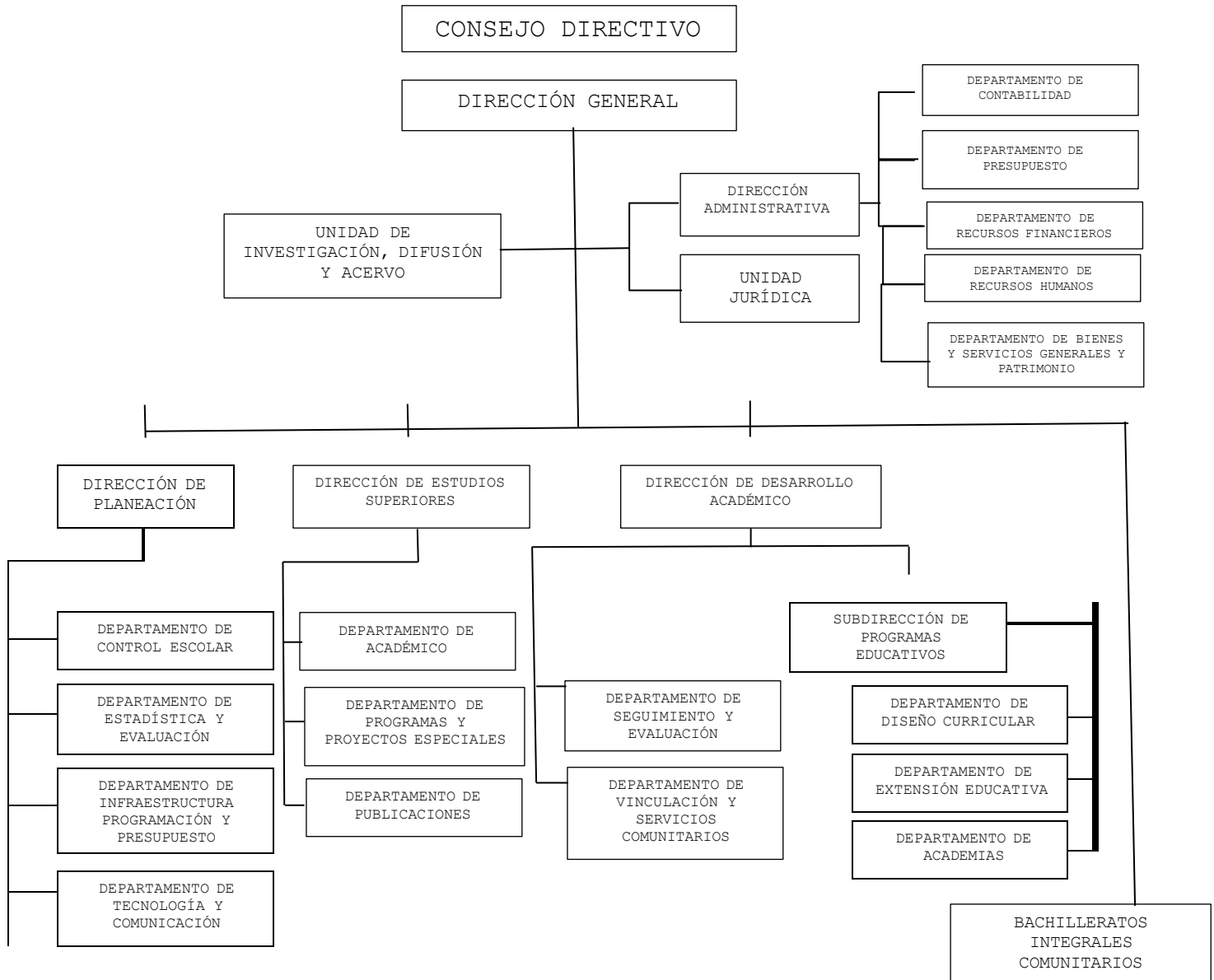



GOBIERNO DEL ESTADO  
DE OAXACA



- g) Fideicomisos de los cuales es fideicomitente o fideicomisario, y con contratos análogos, incluyendo mandatos de los cuales es parte. **(NO APLICA)**

#### 4. Bases de preparación de los Estados Financieros.

- a) Se ha observado la normatividad emitida por el CONAC y demás disposiciones legales aplicables.
- b) La normatividad aplicada para el reconocimiento, valuación y revelación de los diferentes rubros de la información financiera, así como las bases de medición utilizadas para la elaboración de los estados financieros; por ejemplo: costo histórico, valoración de realización, valores razonables, valor de recuperación o cualquier otro método empleado y los criterios de aplicación de los mismos.

Se aplicó durante el periodo del 01 de enero al 31 de marzo la normatividad vigente para el reconocimiento, valuación y revelación de los diferentes rubros de la información Financiera, así como las bases de medición: valor de realización, respetando en el total de las operaciones su costo histórico.

- c) Postulados básicos de Contabilidad Gubernamental

Los postulados básicos observados por la institución son los fundamentos del sistema de información contable y rigen el ambiente bajo el cual debe de operar, tiene influencia en todas las fases del sistema contable, inciden en la identificación, análisis, interpretación, captación, procesamiento y el reconocimiento contable de las transacciones internas y de otros eventos que lleva a cabo o que afectan económicamente a la Entidad.

Los postulados observados en el registro contable, patrimonial y presupuestario de las operaciones del ente, así como en la preparación de informes son los siguientes:

**Sustancia Económica.** - Es el reconocimiento contable de las transacciones, transformaciones internas y otros eventos, que afectan económicamente al ente público y delimitan la operación del sistema de contabilidad gubernamental.

**Ente Público.** - Se considera ente público a toda dependencia o entidad gubernamental, plenamente identificable, que ha sido creado por el mandato constitucional, Ley o Decreto.

**Existencia Permanente.** - El ente público tiene existencia permanente, salvo modificación posterior al mandato constitucional, Ley o decreto que lo creó.

**Revelación Suficiente.** - Los estados y la información financiera deben mostrar amplia y claramente la situación financiera y los resultados del ente público.



GOBIERNO DEL ESTADO  
DE OAXACA



**Importancia Relativa.** - La información debe mostrar los aspectos importantes de la entidad que fueron reconocidos contablemente.

**Registro e Integración Presupuestaria.** - La información presupuestaria de los entes públicos se integra en la contabilidad en los mismos términos en que se presenta en la Ley de Ingresos, Ley de Derechos, Ley de Hacienda del Estado y en el Decreto del Presupuesto de Egresos de acuerdo a la Naturaleza económica que le corresponda.

El registro presupuestario del ingreso y del egreso de los entes públicos se debe reflejar en la contabilidad, considerando sus efectos patrimoniales y su vinculación con las etapas presupuestarias correspondientes.

Consolidación de la Información Financiera. - Los estados financieros de los entes públicos deberán presentar de manera consolidada la situación financiera, los resultados de operación, el flujo de efectivo o los cambios en la situación y las variaciones a la Hacienda Pública, como si se tratara de un solo ente público.

**Devengo Contable.** - Los registros contables de los entes públicos se llevarán con base acumulativa. El ingreso devengado, es el momento contable que se realiza cuando existe jurídicamente el derecho de cobro por los conceptos que establece la Ley de Ingresos del Estado por parte de los entes públicos. El gasto devengado, es el momento contable que refleja el reconocimiento de una obligación de pago a favor de terceros por la recepción de conformidad de bienes, servicios y obra pública contratados; así como de las obligaciones que derivan de tratados, leyes, resoluciones y sentencias definitivas.

**Valuación.** - Todos los eventos que afecten económicamente al ente público deben ser cuantificados en términos monetarios y se registran al costo histórico o al valor económico más objetivo registrándose en moneda nacional.

**Dualidad Económica.** - El ente público debe reconocer en la contabilidad, la representación de las transacciones y algún otro evento que afecte su situación financiera, su composición por los recursos asignados para el logro de sus fines y por sus fuentes, conforme a los derechos y obligaciones.

**Consistencia.** - Ante la existencia de operaciones similares en un ente público, debe corresponder un mismo tratamiento contable, el cual debe permanecer a través del tiempo, en tanto no cambie la esencia económica de las operaciones.



GOBIERNO DEL ESTADO  
DE OAXACA



d) Normatividad Supletoria

Acuerdo por el que Emite al Clasificador funcional por Objeto del Gasto  
Acuerdo por el que se emite el Marco Metodológico sobre la forma y términos en que deberá orientarse el desarrollo de los componentes de las finanzas públicas con relación a los objetivos y prioridades, que en la materia establezca la planeación y desarrollo para su integración en la Cuenta Pública.

Acuerdo por el que se emiten las principales reglas de Registro y Valoración del Patrimonio.

Adecuaciones al Clasificador por Objeto del Gasto

Acuerdo por el que se emite el Marco Conceptual de Contabilidad Gubernamental.

Acuerdo por el que se emiten las Normas y Metodologías para la determinación de los Momentos Contables de los Egresos.

Acuerdo por el que se emite el Clasificador por Objeto de Gasto.

Acuerdo por el que se emite el Clasificador por Rubros de Ingresos

Acuerdo por el que se emiten las Normas y Metodologías para la determinación de los Momentos Contables de los Ingresos.

Acuerdo por el que se emiten las Normas y Metodologías para la Emisión de Información Financiera y Estructura de los Estados Financieros Básicos del ente Público y características de sus notas.

Clasificador por Objeto del Gasto (Capítulo, Concepto y Partida Genérica). Clasificador por Tipo del Gasto.

Clasificador Funcional del Gasto.

Guías contabilizadoras.

Instructivo de Manejo de Cuentas

Guías Contabilizadora y Modelo de asientos contables

Matriz de Conversión.

e) Base de Devengado

El Colegio Superior para la Educación Integral Intercultural de Oaxaca, desde ejercicios anteriores ya tiene implementando la base de devengado de conformidad con la Ley General de Contabilidad Gubernamental en apego al Artículo 4, fracción XV.

**5. Políticas de Contabilidad Significativas:**

a) Actualización: El registro de la contabilidad se realizó en base a los lineamientos establecidos por el CONAC.

b) Informar sobre la realización de operaciones en el extranjero y de sus efectos en la información financiera gubernamental:

**Durante el ejercicio 2026, no se realizaron operaciones en Moneda Extranjera.**



GOBIERNO DEL ESTADO  
DE OAXACA



c) Método de evaluación de la inversión en acciones en el Sector Paraestatal.  
**NO APLICA** (opcional, si es necesario)

d) Sistema y método de valuación de inventarios.  
El CONAC ha emitido las normas para la valoración de los Activos y el patrimonio de los entes públicos, esta norma permite definir y estandarizar los conceptos básicos de valuación, contenidos en las normas particulares aplicables a los distintos elementos integrantes de los estados Financieros.

e) Beneficios a empleados:

No se tienen reservas para beneficios futuros de los empleados, más que las contempladas anualmente en el presupuesto de egresos del ejercicio presente.

f) Provisiones:

Las provisiones al 31 de marzo lo conforman los siguientes conceptos: en el rubro de servicios personales (nómina de los trabajadores) cuotas obreras IMSS, Cuotas obreras IMSS, R.C.V. y Crédito de vivienda.

g) Reservas: NO se cuenta con Reservas. **No aplica**

h) Cambios en políticas contables y corrección de errores junto con la revelación de los efectos que se tendrá en la información financiera del ente público, ya sea retrospectivos o prospectivos.

i) Reclasificaciones: Durante el periodo del ejercicio 2026, no se realizaron reclasificaciones.

j) Depuración y Cancelación de saldos:

Las depuraciones y cancelaciones de saldos se realizaron cada mes en diferentes cuentas contables durante el periodo comprendido: del 01 de enero al 31 de marzo, con la finalidad de presentar cifras actualizadas en los Estados Financieros.

## 6. Posición en Moneda Extranjera y Protección por riesgo Cambiario:

a) Activos en moneda extranjera:  
No aplica

b) Pasivos en moneda extranjera:  
No se tienen Pasivos en moneda extranjera



GOBIERNO DEL ESTADO  
DE OAXACA



- c) Posición en moneda extranjera:  
No Aplica
- d) Tipo de cambio:  
No aplica
- e) Equivalente en moneda nacional:  
No aplica

#### **7. Reporte Analítico del Activo:**

- a) Vida útil o porcentajes de depreciación, deterioro o amortización utilizados en los diferentes tipos de activos:  
Durante el periodo del 01 de enero al 31 de marzo. La entidad refleja saldos en el rubro de Depreciación Deterioro y Amortización Acumulada de Bienes e Intangibles.
- b) Cambios en el porcentaje de depreciación o valor residual de los activos:
- c) Importe de los gastos conceptualizados en el ejercicio, tanto financieros como de investigación y desarrollo:  
No aplica
- d) Riesgos por tipo de cambio o tipo de interés de las inversiones financieras:  
No aplica.
- e) Valor activado en el ejercicio de los bienes construidos por la entidad:  
Los bienes de la entidad se reconocen dentro de su Activo No Circulante de su costo histórico, de conformidad con el artículo 29 de la Ley General de Contabilidad Gubernamental.
- f) Otras circunstancias de carácter significativo que afecten el activo, tales como bienes en garantía, señalados en embargos, litigios, títulos de inversiones, entregados en garantías, baja significativa del valor de inversiones financieras, etc.:  
No aplica
- g) Desmantelamiento de Activos, procedimientos, implicaciones, efectos contables:  
No aplica
- h) Administración de activos; planeación con el objetivo de que el ente los utilice de manera más efectiva:  
Se utilizan los activos con la operación y mantenimiento óptimo.



GOBIERNO DEL ESTADO  
DE OAXACA



Adicionalmente, se deben incluir las explicaciones de las principales variaciones en el activo, en cuadros comparativos como sigue:

- a) Inversiones en valores:  
No aplica
- b) Patrimonio de Organismos descentralizados No aplica
- c) Inversiones en empresas de participación mayoritaria:  
No se tiene inversión en este tipo de empresas.
- d) Inversiones en empresas de participación minoritaria:  
No aplica
- e) Patrimonio de organismos descentralizados de control presupuestario directo, según corresponda:  
No aplica.

## **8. Fideicomisos, Mandatos y Análogos**

- a) Por ramo administrativo que los reporta:  
El Colegio Superior para la Educación Integral Intercultural de Oaxaca no cuenta con Fideicomisos, Mandatos y Análogos, descritos anteriormente en el inciso g) del numeral 3 Organización y Objeto Social.
- b) Enlistar lo de mayor monto de disponibilidad, relacionando aquellos que conforman el 80% de las disponibilidades:  
El Colegio Superior para la Educación Integral Intercultural de Oaxaca no enlista a los Fideicomisos ya que no los presenta dentro de la balanza de comprobación y de los estados financieros que se presenta.

## **9. Reporte de la Recaudación**

- a) Análisis del comportamiento de la recaudación correspondiente al ente público o cualquier tipo de ingreso, de forma separada los ingresos locales de los federales:

El Colegio Superior para la Educación Integral Intercultural de Oaxaca durante el periodo del 01 de enero al 31 de marzo del presente ejercicio 2026, obtuvo recursos estatales los cuales fueron registrados contablemente en las pólizas de ingresos del momento contable del ministrado o transferido de las Cuentas por Liquidar Certificadas de Servicios Personales y Gastos de Operación con flujo de efectivo tramitados ante la Secretaría de Finanzas; asimismo por las transferencias de recursos federales registrados en pólizas de ingresos; a continuación, se detalla en el siguiente cuadro:



ORIGEN	CUENTA	IMPORTE
Estatal	4.2.2.1.0.001 Transferencias Internas y Asignaciones al Sector Público	50,546,144.47
Federal	4.2.2.1.0.002 Transferencias de Recursos Federales	38,622,870.00
<b>SUMA TOTAL</b>		<b>89,169,014.47</b>

- b) Proyección de la recaudación e ingresos en el mediano plazo:  
El Colegio Superior para la Educación Integral Intercultural de Oaxaca solo recibe recursos de fuentes estatales de acuerdo con la emisión de las Cuentas por Liquidar Certificadas los cuales son ministrados por la Secretaría de Finanzas de manera mensual.

**10. Información sobre la Deuda y el Reporte Analítico de la Deuda:**

- a) Utilizar al menos los siguientes indicadores: Deuda respecto al PIB y deuda respecto a la recaudación tomando como mínimo, un periodo igual o menor a 5 años.

El Colegio Superior para la Educación Integral Intercultural de Oaxaca presenta el reporte analítico de la deuda tomando en consideración lo reconocido en el momento contable del devengado además de los saldos históricos existentes pendientes de dar seguimiento para su depuración, amortización o cancelación.

- a) Información de manera agrupada por tipo de valor gubernamental o instrumento financiero en la que se consideren intereses, comisiones, tasa, perfil de vencimiento y otros gastos de la deuda.

El Colegio Superior para la Educación Integral Intercultural de Oaxaca no informa de manera agrupada por tipo de valor gubernamental o instrumento financiero en la que se consideren intereses, comisiones, tasa, perfil de vencimiento y otros gastos de la deuda.

**11.- Calificaciones otorgadas**

El Colegio Superior para la Educación Integral Intercultural de Oaxaca no informa sobre calificaciones otorgadas por cualquier transacción realizada en el que haya sido sujeta a una calificación crediticia.

**12.- Proceso de Mejora**

- a) Principales Políticas de control interno:

Para el desarrollo de los programas deberá ser a mediano plazo y estarían basados en cuatro estrategias funcionales y cinco aspectos organizacionales, con objetivos operaciones, actividades, participantes, costos y evaluación sin reducción del presupuesto para obtener una eficiente atención médica y realizar la capacitación y sensibilización de este programa.



GOBIERNO DEL ESTADO  
DE OAXACA



b) Medidas de desempeño financiero, metas y alcance:

Racionar el uso de los recursos, para alcanzar el cumplimiento de las funciones para el ejercicio completo.

### **13.- Información por segmentos**

c) Determina que segmento es una actividad o grupo de actividades de la entidad que son identificables y para las cuales es apropiado presentar información financiera separada con el fin de evaluar el rendimiento pasado de la entidad en la consecución de sus objetivos y tomar decisiones respecto a la futura asignación de recursos. Dado que no se da el supuesto anterior la entidad no presenta información financiera por segmentos.

### **14.- Eventos Posteriores al Cierre**

El ente público no tiene hechos ocurridos en el periodo posterior al que informa, que proporcionen mayor evidencia sobre eventos que le afectan económicamente y que no se conocían a la fecha de cierre.

### **15.- Partes relacionadas**

No existen partes relacionadas que puedan ejercer influencia significativa sobre la toma de decisiones financieras y operativas.

### **16.- Responsabilidad Sobre la Presentación Razonable de la Información Contable**

“Bajo protesta de decir verdad declaramos que los Estados Financieros y sus Notas, son razonablemente correctos y son responsabilidad del emisor”.



**NOTAS DE DESGLOSE**

**I) NOTAS AL ESTADO DE ACTIVIDADES**

Muestra el resultado de las operaciones de la entidad correspondiente al periodo del 31 de marzo se integra de la siguiente forma:

<b>CUENTAS</b>	<b>EJERCICIO FISCAL 2026</b>	<b>EJERCICIO FISCAL 2025</b>
<b>INGRESOS Y OTROS BENEFICIOS</b>		
PARTICIPACIONES, APORTACIONES, TRANSFERENCIAS, ASIGNACIONES, SUBSIDIOS Y OTRAS AYUDAS	<b>89,169,014</b>	<b>327,806,961</b>
<b>TOTAL DE INGRESOS Y OTROS BENEFICIOS</b>	<b>89,169,014</b>	<b>327,806,961</b>
<b>GASTOS Y OTRAS PERDIDAS</b>	<b>64,533,391</b>	<b>326,879,040</b>
TRANSFERENCIAS INTERNAS Y ASIGNACIONES AL SECTOR PUBLICO	<b>64,533,391</b>	<b>326,879,040</b>
ESTIMACIONES, DEPRECIACIONES, DETERIOROS, OBSOLESCENCIAS Y AMORTIZACIONES	<b>0</b>	<b>0</b>
<b>OTROS GASTOS Y PERDIDAS EXTRAORDINARIAS</b>	<b>0</b>	<b>0</b>
<b>TOTAL DE GASTOS Y OTRAS PERDIDAS</b>	<b>64,533,391</b>	<b>326,879,040</b>
<b>AHORRO NETO DEL EJERCICIO</b>	<b>24,635,623</b>	<b>927,921</b>

**Ingresos y Otros Beneficios**

Los ingresos corresponden a los recursos recaudados correspondiente al periodo al 31 de marzo del 2026, el cual asciende a un importe de **\$ 89,169,014** (Ochenta y nueve millones, ciento sesenta y nueve mil catorce pesos 00/100 mn) recursos que fueron comprometidos y devengados durante el periodo del tercer trimestre del ejercicio 2026.



GOBIERNO DEL ESTADO  
DE OAXACA



## Gastos y Otras Pérdidas

El rubro de Gastos y Otras Pérdidas corresponden a lo devengado por la Entidad durante el periodo al 31 de marzo del 2026, por la cantidad de: **\$ 64,533,391** (sesenta y cuatro millones quinientos treinta y tres mil trescientos noventa y uno pesos 00/100 mn) integrado de la siguiente manera:

Transferencias, Asignaciones, Subsidios y Otras Ayudas.

- a) Transferencias Internas y Asignaciones al Sector Público, refleja un saldo de **\$ 89,169,014** (Ochenta y nueve millones, ciento sesenta y nueve mil catorce pesos 00/100 mn) correspondiente a recursos que fueron comprometidos y devengados en los rubros de: Servicios personales, Materiales y Suministros, Servicios Generales durante el periodo: al 31 de marzo del 2026.

Subsidios y Subvenciones

## Ahorro Neto del Ejercicio

En el Estado de Actividades en el período comprendido del 01 de enero al 31 de marzo del 2026, refleja un Ahorro Neto del Ejercicio por la cantidad de **\$24,635,623** (Veinticuatro millones seiscientos treinta y cinco mil seiscientos veintitrés pesos 00/100 mn).



## II) NOTAS AL ESTADO DE SITUACIÓN FINANCIERA

El estado de Situación Financiera tiene como propósito mostrar información relativa a los recursos y obligaciones de la entidad.

### **ACTIVO**

CUENTAS	EJERCICIO FISCAL 2026	EJERCICIO FISCAL 2025
<b>ACTIVO CIRCULANTE</b>		
EFFECTIVO Y EQUIVALENTES	63,600,217	17,039,513
DERECHOS A RECIBIR EFECTIVO O EQUIVALENTES	88,754,584	83,552,213
<b>TOTAL DE ACTIVO CIRCULANTE</b>	<b>152,354,801</b>	<b>100,591,726</b>
ACTIVO NO CIRCULANTE	0	0
BIENES INMUEBLES, INFRAESTRUCTURA Y CONSTRUCCIONES EN PROCESO	5,569,724	5,569,724
BIENES MUEBLES	14,008,484	14,008,484
DEPRECIACIÓN, DETERIORO Y AMORTIZACIÓN ACUMULADA DE BIENES	-12,868,325	-12,868,325
<b>TOTAL DE ACTIVO NO CIRCULANTE</b>	<b>6,709,882</b>	<b>6,709,882</b>
<b>TOTAL DE ACTIVO</b>	<b>159,064,684</b>	<b>107,301,608</b>

### **ACTIVO CIRCULANTE**

#### **Efectivo y Equivalentes**

El rubro de efectivo y equivalentes al 31 de marzo del ejercicio fiscal 2026, representa los recursos disponibles de la Entidad, saldo que se refleja en las siguientes cuentas bancarias cantidad que se le asignó a la administradora para solventar los gastos del 01 de enero al 31 de marzo del ejercicio fiscal 2026, en el rubro de gastos de operación y servicios personales, para el buen funcionamiento de las actividades del Colegio Superior para la Educación Integral Intercultural de Oaxaca.



GOBIERNO DEL ESTADO  
DE OAXACA



CUENTA BANCARIA	INSTITUCIÓN BANCARIA	2026	2025
CTA 002610701746913452	BANCONACIONALDEMEXICOS.A.	-	-
CTA 70182249252	BANCONACIONALDEMEXICOS.A.	-	-
CTA 002610701931781282	BANCONACIONALDEMEXICOS.A.		-
CTA 002610702037687438	BANCO NACIONAL DE MEXICO S.A.	79.76	512,535.13
CTA 002610702068108135	BANCO NACIONAL DE MEXICO S.A.	0.48	167,808.92
CTA 70224380575	BANCO NACIONAL DE MEXICO S.A.	159,329.64	-
CTA 012610001197259895	BBVA MEXICO SA		-
CTA 012610001197260127	BBVA MEXICO SA		-
CTA 012610001197260981	BBVA MEXICO SA		-
CTA 012610001197261281	BBVA MEXICO SA		-
CTA 012610001197259112	BBVA MEXICO SA	-	230.49
CTA 012610001214753986	BBVA MEXICO SA		-
CTA 012610001214753122	BBVA MEXICO SA		-
CTA 012610001222604098	BBVA MEXICO SA		261,664.51
CTA 012610001222604412	BBVA MEXICO SA		-
CTA 012610001222604412	BBVA MEXICO SA		80,999.54
CTA 012610001222248959	BBVA MEXICO SA		
CTA 012610001222249848	BBVA MEXICO SA		13,190.15
CTA 012610001222249411	BBVA MEXICO SA		164,114.43
CTA 012610001222248441	BBVA MEXICO SA		348,529.57
CTA 012610001222249178	BBVA MEXICO SA		53,786.50
CTA 012610001243392583	BBVA MEXICO SA	27.50	7,727,974.06
CTA 012610001243393207	BBVA MEXICO SA	86,578.70	567,083.37
CTA 012610001243392907	BBVA MEXICO SA	89,557.58	5,346,258.24
CTA 012610001243392745	BBVA MEXICO SA	3.13	750,825.94
CTA 012610001245225409	BBVA MEXICO SA		8.94
CTA 012610001246816736	BBVA MEXICO SA		8.72
CTA 012610001249208215	BBVA MEXICO SA		6.86
CTA 012610001255055779	BBVA MEXICO SA		1.93
CTA 012610001260851489	BBVA MEXICO SA	2.35	819,886.40
CTA 012610001261854281	BBVA MEXICO SA	94,183.90	224,599.33
CTA 012610001262415658	BBVA MEXICO SA	31,752,470.72	
CTA 012610001262416039	BBVA MEXICO SA	558,956.14	
CTA 012610001262416547	BBVA MEXICO SA	982,800.64	
CTA 012610001262417274	BBVA MEXICO SA	0.01	
CTA 012610001262417274	BBVA MEXICO SA	49,937.16	
CTA 012610001264744466	BBVA MEXICO SA	1,266,472.98	
CTA. 01261000126821499	BBVA MEXICO SA	28,559,816.52	
	TOTAL	63,600,217.21	17,039,513.03



GOBIERNO DEL ESTADO  
DE OAXACA



## **Derechos a recibir Efectivo o Equivalentes**

En el rubro de Derechos a recibir Efectivo y Equivalentes (Otros deudores diversos por cobrar a C.P) el saldo que se expresa en el Estado de Situación Financiera al 31 de marzo del 2026, Otros Deudores Diversos por Cobrar, en cantidad de \$88,754,584 (Ochenta y ocho millones setecientos cincuenta y cuatro mil quinientos ochenta y cuatro pesos) forman parte de Adeudos del Ejercicio.

## **ACTIVO NO CIRCULANTE**

### **No circulante**

El saldo del rubro de Activo no circulante asciende a la cantidad de \$ 6,709,882 (seis millones setecientos nueve mil ochocientos ochenta y dos pesos) integrado por:

### **Inventarios**

Este ente público no cuenta bienes disponibles para su transformación y/o elaboración de bienes, por lo tanto, no aplica un sistema de costeo y método de valuación aplicados a los inventarios.

### **Almacenes**

Este ente público no presenta afectaciones al presente rubro, por lo tanto, no se revela ni proporciona información así mismo en el Estado de Situación Financiera muestra un saldo en ceros.

### **Inversiones Financieras**

Así como se viene informando en el inciso a) Notas de Gestión Administrativa es preciso mencionar que este ente público no informa los recursos asignados que tengan o puedan tener alguna incidencia de las cuentas de fideicomisos, mandatos y contratos análogos.

En la balanza de comprobación no se encuentra registrado ninguna cuenta bancaria sobre participaciones, aportaciones de capital e inversiones a largo plazo.

### **Bienes Inmuebles**

Representa el valor total de los bienes inmuebles del Colegio Superior para la Educación Integral Intercultural de Oaxaca, se integra principalmente por terrenos, el cual asciende a la cantidad de \$ 5,569,724 (Cinco millones quinientos sesenta y nueve mil setecientos veinticuatro pesos)

### **Bienes Muebles**

El cual asciende a la cantidad de 14,008,484 (catorce millones ocho mil cuatrocientos ochenta y cuatro pesos) Representa el valor total de los bienes muebles del Colegio Superior para la Educación Integral Intercultural de Oaxaca, el cual se integra principalmente por equipos de cómputo y de tecnología de la información; automóviles; herramientas y maquinas-herramientas; instrumental médico y de laboratorio; equipos y aparatos audiovisuales, entre otros y que son necesarios para el desarrollo de las actividades del colegio, como se muestra a continuación:



CONCEPTO	2026	2025
MUEBLES DE OFICINA Y ESTANTERÍA	522,165	522,165
MUEBLES, EXCEPTO DE OFICINA Y ESTANTERÍA	196,848	196,848
EQUIPO DE CÓMPUTO Y DE TECNOLOGÍAS DE LA INFORMACIÓN	5,364,862	5,364,862
OTROS MOBILIARIOS Y EQUIPOS DE ADMINISTRACIÓN	224,211	224,211
EQUIPOS Y APARATOS AUDIOVISUALES	2,163,787	2,163,787
CÁMARAS FOTOGRÁFICAS Y DE VIDEO	157,999	157,999
OTRO MOBILIARIO Y EQUIPO EDUCACIONAL Y RECREATIVO	19,368	19,368
EQUIPO MÉDICO Y DE LABORATORIO	1,072,656	1,072,656
INSTRUMENTAL MÉDICO Y DE LABORATORIO	23,447	23,447
VEHICULOS Y EQUIPO TERRESTRE	3,648,060	3,648,060
EQUIPO DE DEFENSA Y SEGURIDAD	3,500	3,500
MAQUINARIA Y EQUIPO INDUSTRIAL	97,530	97,530
SISTEMAS DE AIRE ACONDICIONADO, CALEFACCIÓN Y DE REFRIGERACIÓN INDUSTRIAL Y COMERCIAL	192,617	192,617
EQUIPO DE COMUNICACIÓN Y TELECOMUNICACIÓN	94,096	94,096
EQUIPOS DE GENERACIÓN ELÉCTRICA, APARATOS Y ACCESORIOS ELÉCTRICOS	9,140	9,140
HERRAMIENTAS Y MÁQUINAS-HERRAMIENTA	132,940	132,940
OTROS EQUIPOS	46,635	46,635
BIENES ARTÍSTICOS, CULTURALES Y CIENTÍFICOS	38,621	38,621
<b>TOTAL</b>	<b>14,008,484</b>	<b>14,008,484</b>

En el rubro de Depreciación, Deterioro Y Amortización Acumulada de Bienes e Intangibles, el cual asciende al importe de \$ -12,868,325 se determinaron los siguientes:

CONCEPTO	2026	2025
Depreciación de Mobiliario y Equipo de Oficina	2,193,996	2,193,996
Depreciación Equipo de Computo	5,359,509	5,359,509
Depreciación Equipo de Transporte	4,439,000	4,439,000
Depreciación Maquinaria	875,820	875,820
<b>TOTAL</b>	<b>12,868,325</b>	<b>12,868,325</b>

### Estimaciones y deterioros

El criterio a utilizar para este apartado con la finalidad de informar sobre la estimación para la depuración de los saldos que se encuentran en las cuentas de Deudores Diversos por Cobrar a Corto Plazo y las que se encuentran en las cuentas de pasivos se calcula en un periodo de depuración de cinco años aproximadamente.

### Otros activos

Este ente público no presenta cuentas de otros activos circulantes y no circulantes.



**PASIVO:** Son obligaciones presentes del colegio, virtualmente ineludibles, identificadas, cuantificadas en términos monetarios y que representan una disminución futura de beneficios económicos, derivadas de operaciones ocurridas en el pasado que han afectado económicamente a dicho ente, el cual asciende a la cantidad de \$ 159,064,684 (ciento cincuenta y nueve millones sesenta y cuatro mil seiscientos ochenta y cuatro pesos) y se integra de la siguiente manera:

**Pasivo Circulante:** Está constituido por las obligaciones del colegio, cuyo vencimiento se produce dentro de un año.

#### **Cuentas por Pagar a Corto Plazo**

El saldo de este rubro asciende a la cantidad de \$ 120,163,419 (ciento veinte millones ciento sesenta y tres mil cuatrocientos diecinueve pesos) y muestra las obligaciones contraídas por el colegio para el desarrollo de sus funciones en el ejercicio 2026 y está integrado principalmente por otras prestaciones sociales y económicas; deudas por adquisición de bienes y contratación de servicios; otras retenciones y contribuciones; entre otras.

<b>CONCEPTOS</b>	<b>IMPORTE 2026</b>	<b>IMPORTE 2025</b>
Deudas por Adquisición de Bienes y Contratación de Servicios por pagar a Corto Plazo	0	0
Transferencias Internas y Asignaciones al Sector Público	71,392,466	74,289,049
Retenciones de Impuestos por Pagar a Corto Plazo	8,258,141	13,740,322
Retenciones del Sistema de Seguridad Social por Pagar a Corto Plazo	2,393,682	2,380,028
Otras Retenciones y Contribuciones por Pagar a Corto Plazo	2,357,985	1,300,606
Ministración de Fondos Por Pagar a CP	34,357,720	0
Otras Cuentas por Pagar a Corto Plazo	1,403,424	1,325,963
<b>TOTAL</b>	<b>120,163,419</b>	<b>93,035,967</b>



GOBIERNO DEL ESTADO  
DE OAXACA



### **Fondos y bienes de terceros en garantía y/o administración**

Se informa que el ente público no maneja fondos de bienes de terceros en garantía y/o administración a corto plazo, así como la naturaleza de dichos recursos y sus características cualitativas.

### **Pasivos diferidos**

Se informa que este ente público no presenta pasivos diferidos por ningún tipo, monto y naturaleza, así como las características significativas que nos puede impactar financieramente.

### **Provisiones**

Se informa que este ente público no presenta en sus informes financieros sobre provisiones por ningún tipo, monto y naturaleza, así como las características significativas que impacten.

### **Otros pasivos**

Se informa que este ente público no presenta en los informes y estados financieros otros pasivos.



GOBIERNO DEL ESTADO  
DE OAXACA



### III) NOTAS AL ESTADO DE VARIACIÓN A LA HACIENDA PÚBLICA/PATRIMONIO

CUENTAS	EJERCICIO FISCAL 2026	EJERCICIO FISCAL 2025
<b>HACIENDA PÚBLICA/PATRIMONIO</b>		
Resultados de Ejercicio (ahorro/Desahorro)	927,921	-33,926,005
Resultado de ejercicios Anteriores	15,652,911	49,578,916
Rectificaciones de resultados de ejercicios anteriores	-2,315,190	-2,315,190
<b>Total de Hacienda Pública/Patrimonio Generado</b>	<b>38,901,265</b>	<b>14,265,642</b>
Resultado del Ejercicio (Ahorro/Desahorro)	<b>24,635,623</b>	<b>927,921</b>

La cuenta de Hacienda Pública/Patrimonio, refleja un saldo al 31 de marzo la cantidad de \$ **38,901,265** (Treinta y ocho millones novecientos un mil doscientos sesenta y cinco pesos) que representa la acumulación de resultados de ejercicios.

**Resultado del Ejercicio (ahorro/Desahorro)** asciende a la cantidad de \$ **24,635,623** (veinticuatro millones seiscientos treinta y cinco mil seiscientos veintitrés pesos).



## NOTAS AL ESTADO DE FLUJO DE EFECTIVO



1. Su finalidad es proveer de información sobre los flujos de efectivo del ente público identificando las fuentes de entradas y salidas de recursos, clasificadas por actividades de operación, de inversión y de financiamiento.

Proporciona una base para evaluar la capacidad del ente para generar efectivo y equivalentes de efectivo, así como su capacidad para utilizar los flujos derivados de ellos. Cifras del periodo actual y periodo anterior del Efectivo y Equivalentes, al Final del Ejercicio.

<b>EFFECTIVO Y EQUIVALENTES</b>		
<b>CONCEPTO</b>	<b>2026</b>	<b>2025</b>
Efectivo	63,600,217	17,039,513
Banco/Tesorería	0	0
Banco/Dependencias Y Otros Bancos	63,600,217	17,039,513
Inversiones Temporales	0	0
Fondos De Afectación Especifica	0	0
Depósitos De Fondos De Terceros En Garantía U/O Administración	0	0
Otros Efectivo Y Equivalentes	0	0
<b>Total</b>	<b>63,600,217</b>	<b>17,039,513</b>



## 2. ADQUISICIÓN DE ACTIVIDADES DE INVERSIÓN EFECTIVAMENTE PAGADAS.

CONCEPTO	2026	2025
MUEBLES DE OFICINA Y ESTANTERÍA	522,165	522,165
MUEBLES, EXCEPTO DE OFICINA Y ESTANTERÍA	196,848	196,848
EQUIPO DE CÓMPUTO Y DE TECNOLOGÍAS DE LA INFORMACIÓN	5,364,862	5,364,862
OTROS MOBILIARIOS Y EQUIPOS DE ADMINISTRACIÓN	224,211	224,211
EQUIPOS Y APARATOS AUDIOVISUALES	2,163,787	2,163,787
CÁMARAS FOTOGRÁFICAS Y DE VIDEO	157,999	157,999
OTRO MOBILIARIO Y EQUIPO EDUCACIONAL Y RECREATIVO	19,368	19,368
EQUIPO MÉDICO Y DE LABORATORIO	1,072,656	1,072,656
INSTRUMENTAL MÉDICO Y DE LABORATORIO	23,447	23,447
VEHICULOS Y EQUIPO TERRESTRE	3,648,060	3,648,060
EQUIPO DE DEFENSA Y SEGURIDAD	3,500	3,500
MAQUINARIA Y EQUIPO INDUSTRIAL	97,530	97,530
SISTEMAS DE AIRE ACONDICIONADO, CALEFACCIÓN Y DE REFRIGERACIÓN INDUSTRIAL Y COMERCIAL	192,617	192,617
EQUIPO DE COMUNICACIÓN Y TELECOMUNICACIÓN	94,096	94,096
EQUIPOS DE GENERACIÓN ELÉCTRICA, APARATOS Y ACCESORIOS ELÉCTRICOS	9,140	9,140
HERRAMIENTAS Y MÁQUINAS-HERRAMIENTA	132,940	132,940
OTROS EQUIPOS	46,635	46,635
BIENES ARTÍSTICOS, CULTURALES Y CIENTÍFICOS	38,621	38,621
<b>TOTAL</b>	<b>14,008,484</b>	<b>14,008,484</b>



3. Conciliación de los Flujos de Efectivo Netos de las Actividades de Operación y los saldos de Resultados del Ejercicio al 31 de marzo del 2026.

<b>CONCILIACIÓN DE FLUJOS DE EFECTIVOS NETOS</b>		
<b>CONCEPTO</b>	<b>2026</b>	<b>2025</b>
Resultados del ejercicio ahorro/desahorro	24,635,623	927,921
Movimientos de partidas (o rubros) que no afectan el efectivo	0	0
Depreciación	0	0
Amortización	0	0
Incrementos en las provisiones	0	0
Incremento en inversiones producido por revaluación	0	0
Ganancia/perdida en venta de bienes muebles, inmuebles e intangibles	0	0
Incremento en cuentas por cobrar	0	0
Flujos de efectivo neto de las actividades de operación	46,560,704	8,453,581



GOBIERNO DEL ESTADO  
DE OAXACA



**IV) CONCILIACIÓN ENTRE LOS INGRESOS PRESUPUESTARIOS Y CONTABLES, ASI COMO ENTRE LOS EGRESOS PRESUPUESTARIOS Y LOS GASTOS CONTABLES**

<b>COLEGIO SUPERIOR PARA LA EDUCACIÓN INTEGRAL INTERCULTURAL DE OAXACA CONCILIACIÓN ENTRE LOS INGRESOS PRESUPUESTARIOS Y CONTABLES Del 01 de enero al 31 de marzo del 2026 (Cifras en pesos)</b>	
<b>Concepto</b>	<b>2026</b>
<b>1. Total de Ingresos Presupuestarios</b>	<b>89,169,014.00</b>
<b>2. Más Ingresos Contables No Presupuestarios</b>	<b>0</b>
2.1 Ingresos Financieros	0
2.2 Incremento por Variación de Inventarios	0
2.3 Disminución del Exceso de Estimaciones por Pérdida o Deterioro u Obsolescencia	0
2.4 Disminución del Exceso de Provisiones	0
2.5 Otros Ingresos y Beneficios Varios	0
2.6 Otros Ingresos Contables No Presupuestarios	<b>0</b>
<b>3. Menos Ingresos Presupuestarios No Contables</b>	<b>0</b>
3.1 Aprovechamientos Patrimoniales	0
3.2 Ingresos Derivados de Financiamientos	0
3.3 Otros Ingresos Presupuestarios No Contables	0
<b>4. Total de Ingresos Contables</b>	<b>89,169,014.00</b>



GOBIERNO DEL ESTADO  
DE OAXACA



**COLEGIO SUPERIOR PARA LA EDUCACIÓN INTEGRAL INTERCULTURAL DE OAXACA CONCILIACIÓN ENTRE LOS EGRESOS PRESUPUESTARIOS Y LOS GASTOS CONTABLES**  
**Del 01 de enero al 31 de marzo del 2026**  
**(Cifras en pesos)**

<b>Concepto</b>	<b>2026</b>
<b>1. Total de Egresos Presupuestarios</b>	<b>64,533,391.00</b>

<b>2. Menos Egresos Presupuestarios No Contables</b>	<b>0</b>
2.1 Materias Primas y Materiales de Producción y Comercialización	0
2.2 Materiales y Suministros	0
2.3 Mobiliario y Equipo de Administración	0
2.4 Mobiliario y Equipo Educativo y Recreativo	0
2.5 Equipo e Instrumental Médico y de Laboratorio	0
2.6 Vehículos y Equipo de Transporte	0
2.7 Equipo de Defensa y Seguridad	0
2.8 Maquinaria, Otros Equipos y Herramientas	0
2.12 Obra Pública en Bienes de Dominio Público	0
2.13 Obra Pública en Bienes Propios	0
2.14 Acciones y Participaciones de Capital	0
2.15 Compra de Títulos y Valores	0
2.16 Concesión de Préstamos	0
2.17 Inversiones en Fideicomisos, Mandatos y Otros Análogos	0
2.18 Provisiones para Contingencias y Otras Erogaciones Especiales	0
2.21 Otros Egresos Presupuestarios No Contables	0

<b>3. Más Gastos Contables No Presupuestarios</b>	<b>0</b>
3.1 Estimaciones, Depreciaciones, Deterioros, Obsolescencia y Amortizaciones	0
3.2 Provisiones	0
3.3 Disminución de Inventarios	0
3.4 Otros Gastos	0
3.5 Inversión Pública no Capitalizable	0
3.6 Materiales y Suministros (consumos)	0
3.7 Otros Gastos Contables No Presupuestarios	0

<b>4. Total de Gastos Contables</b>	<b>64,533,391.00</b>
-------------------------------------	----------------------



GOBIERNO DEL ESTADO  
DE OAXACA



## **NOTAS DE MEMORIA (CUENTAS DE ORDEN)**

Las cuentas de orden se utilizan para registrar movimientos de valores que no afecten o modifiquen el balance del ente contable, sin embargo, su incorporación en libros es necesaria con fines de recordatorio contable, de control y en general sobre los aspectos administrativos, o bien, para consignar sus derechos o responsabilidades contingentes que puedan, o no, presentarse en el futuro. En virtud de que este ente registra los momentos contables en cuentas de orden y estas son afectadas de acuerdo momento contable por lo que al cierre del ejercicio no presentan saldo de dichas cuentas.

Las cuentas que se manejan para efectos de estas Notas son las siguientes:

### **Cuentas de Orden Contables:**

#### **Valores**

No existen valores en custodia de instrumentos prestados a formadores de mercado e instrumentos de crédito recibidos en garantía de los formadores de mercado u otros.

#### **Emisión de Obligaciones**

No existen y no se informan ningún tipo de emisión de instrumento: monto, tasa y vencimiento.

#### **Avales y Garantías**

No se presenta ninguna información al respecto ya que no existen personas físicas y morales como avales y garantías de ningún tipo.

#### **Juicios**

No se presenta ninguna información al respecto ya que no existen ningún tipo de juicios con personas físicas y morales.

#### **Inversión Mediante Proyectos para Prestación de Servicios (PPS) y Similares**

No existen ningún tipo de contrato de Inversión Mediante Proyectos para Prestación de Servicios (PPS) y Similares como se puede visualizar en los Estados Financieros del periodo.

#### **Bienes Concesionados o en comodato**

No existe bienes en concesiones o en comodato porque este ente público no exhibe los contratos y tampoco presenta información contable dentro de los Estados Financieros del periodo.

Las cuentas de orden contables señaladas, se indican de manera enunciativa, por lo tanto, no se informa ninguna cuenta de orden contable.



GOBIERNO DEL ESTADO  
DE OAXACA



Reyes Mantecón, Oaxaca a 13 de abril del 2026, **“Bajo protesta de decir verdad declaramos que los Estados Financieros y sus Notas, son razonablemente correctos y responsabilidad del emisor”**

Cuentas de Orden Presupuestarias de Ingresos	
CONCEPTO	01 de enero al 31 de marzo del 2026
LEY DE INGRESOS ESTIMADA	0
LEY DE INGRESOS POR EJECUTAR	0
MODIFICACIONES A LA LEY DE INGRESOS ESTIMADA	0
LEY DE INGRESOS DEVENGADA	0
LEY DE INGRESOS RECAUDADA	0

Cuentas de Orden Presupuestario de Egresos	
CONCEPTO	Del 01 de enero al 31 de marzo del 2026
PRESUPUESTO DE EGRESOS APROBADO	313,662,012.63
PRESUPUESTO DE EGRESOS POR EJERCER	249,315,169.13
PRESUPUESTO DE EGRESOS MODIFICADO	186,547.48
PRESUPUESTO DE EGRESOS COMPROMETIDO	64,533,390.98
PRESUPUESTO DE EGRESOS DEVENGADO	64,533,390.98
PRESUPUESTO DE EGRESOS EJERCIDO	64,533,390.98
PRESUPUESTO DE EGRESOS PAGADO	60,153,048.32

  
DIRECTOR GENERAL  
LIC. RENÉ VÁSQUEZ CASTILLEJOS

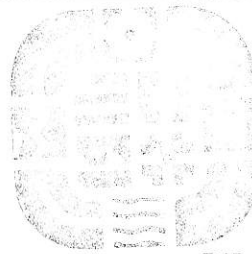

  
DIRECTOR ADMINISTRATIVO  
C.P. FRANCISCO VÁSQUEZ PÉREZ

DIRECCIÓN GENERAL  
COLEGIO SUPERIOR PARA LA EDUCACIÓN  
INTEGRAL INTERCULTURAL DE OAXACA  
2022 - 2028

Estado Analítico de Ingresos presupuestarios						
Del 01 de enero al 31 de marzo de 2026						
Rubro de Ingresos	Ingreso					Diferencia
	Estimado	Ampliaciones y Reducciones	Modificado	Devengado	Recaudado	
	-1	-2	(3= 1 + 2)	-4	-5	
Impuestos						
Cuotas y Aportaciones de Seguridad Social						
Contribuciones de Mejoras						
Derechos						
Productos						
Aprovechamientos						
Ingresos por Venta de Bienes, Prestación de Servicios y Otros Ingresos						
Participaciones, Aportaciones, Convenios, Incentivos Derivados de la Colaboración Fiscal y Fondos Distintos de Aportaciones						
Transferencias, Asignaciones, Subsidios y Subvenciones, y Pensiones y Jubilaciones	313,662,012.63	186,547.48	313,848,560.11	64,533,390.98	64,533,390.98	- 249,128,621.65
Ingresos Derivados de Financiamientos						
<b>Total</b>	<b>313,662,012.63</b>	<b>186,547.48</b>	<b>313,848,560.11</b>	<b>64,533,390.98</b>	<b>64,533,390.98</b>	<b>- 249,128,621.65</b>
				<b>Ingresos excedentes</b>		

Estado Analítico de Ingresos Por Fuente de Financiamiento	Ingreso					Diferencia
	Estimado	Ampliaciones y Reducciones	Modificado	Devengado	Recaudado	
	-1	-2	(3= 1 + 2)	-4	-5	
<b>Ingresos del Poder Ejecutivo Federal o Estatal y de los Municipios</b>						
Impuestos						
Cuotas y Aportaciones de Seguridad Social						
Contribuciones de Mejoras						
Derechos						
Productos1						
Aprovechamientos2						
Participaciones, Aportaciones, Convenios, Incentivos Derivados de la Colaboración Fiscal y Fondos Distintos de Aportaciones						
Transferencias, Asignaciones, Subsidios y Subvenciones, y Pensiones y Jubilaciones						
<b>Ingresos de los Entes Públicos de los Poderes Legislativo y Judicial, de los Órganos Autónomos y del Sector Paraestatal o Paramunicipal, así como de las Empresas Productivas del Estado</b>	<b>313,662,012.63</b>	<b>186,547.48</b>	<b>313,848,560.11</b>	<b>64,533,390.98</b>	<b>64,533,390.98</b>	<b>- 249,128,621.65</b>
Cuotas y Aportaciones de Seguridad Social						
Productos1						
Ingresos por Venta de Bienes, Prestación de Servicios y Otros Ingresos3						
Transferencias, Asignaciones, Subsidios y Subvenciones, y Pensiones y Jubilaciones	313,662,012.63	186,547.48	313,848,560.11	64,533,390.98	64,533,390.98	- 249,128,621.65
<b>Ingresos Derivados de Financiamientos</b>						
Ingresos Derivados de Financiamientos						
<b>Total</b>	<b>313,662,012.63</b>	<b>186,547.48</b>	<b>313,848,560.11</b>	<b>64,533,390.98</b>	<b>64,533,390.98</b>	<b>- 249,128,621.65</b>
				<b>Ingresos excedentes</b>		



ESTADO ANALITICO DEL EJERCICIO DEL PRESUPUESTO DE EGRESOS  
CLASIFICACION POR OBJETO DEL GASTO (CAPITULO-CONCEPTO)

Cve	Concepto	Aprobado 1	Ampliaciones / Reducciones 2= (3-1)	Modificado 3 = (1+2)	Devengado 4	Pagado 5	Subejercicio 6 = (3-4)
508	<b>COLEGIO SUPERIOR PARA LA EDUCACIÓN INTEGRAL INTERCULTURAL DE OAXACA</b>						
4	<b>TRANSFERENCIAS, ASIGNACIONES, SUBSIDIOS Y OTRAS AYUDAS</b>	313,662,012.63	186,547.48	313,848,560.11	64,533,390.98	57,050,851.49	249,315,169.13
1	TRANSFERENCIAS INTERNAS Y ASIGNACIONES AL SECTOR PÚBLICO	313,662,012.63	186,547.48	313,848,560.11	64,533,390.98	57,050,851.49	249,315,169.13
	<b>TOTAL DEPENDENCIA / ENTIDAD</b>	313,662,012.63	186,547.48	313,848,560.11	64,533,390.98	57,050,851.49	249,315,169.13



ESTADO ANALITICO DEL EJERCICIO DEL PRESUPUESTO DE EGRESOS  
CLASIFICACION ECONOMICA (POR TIPO DE GASTO)

Cve	Concepto	Aprobado 1	Ampliaciones / Reducciones 2= (3-1)	Modificado 3 = (1+2)	Devengado 4	Pagado 5	Subejercicio 6 = (3-4)
508	COLEGIO SUPERIOR PARA LA EDUCACIÓN INTEGRAL INTERCULTURAL DE OAXACA						
1	GASTO CORRIENTE	313,662,012.63	186,547.48	313,848,560.11	64,533,390.98	57,050,851.49	249,315,169.13
	TOTAL DEPENDENCIA / ENTIDAD:	313,662,012.63	186,547.48	313,848,560.11	64,533,390.98	57,050,851.49	249,315,169.13



ESTADO ANALITICO DEL EJERCICIO DEL PRESUPUESTO DE EGRESOS  
CLASIFICACIÓN ADMINISTRATIVA

Cve	Concepto	Aprobado 1	Ampliaciones / Reducciones 2= (3-1)	Modificado 3 = (1+2)	Devengado 4	Pagado Transferido 5	Subejercicio 6 = (3-4)
5	ORGANISMOS PÚBLICOS DESCENTRALIZADOS	313,662,012.63	186,547.48	313,848,560.11	64,533,390.98	57,050,851.49	249,315,169.13
08	COLEGIO SUPERIOR PARA LA EDUCACIÓN INTEGRAL INTERCULTURAL DE OAXACA	313,662,012.63	186,547.48	313,848,560.11	64,533,390.98	57,050,851.49	249,315,169.13
	<b>TOTAL DEL GASTO:</b>	313,662,012.63	186,547.48	313,848,560.11	64,533,390.98	57,050,851.49	249,315,169.13



ESTADO ANALITICO DEL EJERCICIO DEL PRESUPUESTO DE EGRESOS  
CLASIFICACION FUNCIONAL (FINALIDAD Y FUNCION)

Cve	Concepto	Aprobado 1	Ampliaciones / Reducciones 2= (3-1)	Modificado 3 = (1+2)	Devengado 4	Pagado 5	Subejercicio 6 = (3-4)
508	COLEGIO SUPERIOR PARA LA EDUCACIÓN INTEGRAL INTERCULTURAL DE OAXACA						
2	DESARROLLO SOCIAL	313,662,012.63	186,547.48	313,848,560.11	64,533,390.98	57,052,101.49	249,315,169.13
5	EDUCACIÓN	313,662,012.63	186,547.48	313,848,560.11	64,533,390.98	57,052,101.49	249,315,169.13
	TOTAL DEPENDENCIA / ENTIDAD	313,662,012.63	186,547.48	313,848,560.11	64,533,390.98	57,052,101.49	249,315,169.13



GOBIERNO DEL ESTADO  
DE OAXACA



ENDEUDAMIENTO NETO  
DEL 01 DE ENERO AL 31 DE MARZO DE 2026

(Pesos)

Identificación de Crédito o Instrumento	Contratación/Colocación	Amortización	Endeudamiento Neto
	A	B	C = A - B
<b>Créditos Bancarios</b>			
<b>Total Créditos Bancarios</b>			
<b>Otros Instrumentos de Deuda</b>			
<b>Total Otros Instrumentos de Deuda</b>			
<b>TOTAL</b>			<b>0</b>

**Nota:** de acuerdo al decreto de creación este colegio no puede adquirir deuda



GOBIERNO DEL ESTADO  
DE OAXACA



INTERESES DE LA DEUDA  
DEL 01 DE ENERO AL 31 DE MARZO DE 2026  
(Pesos)

Identificación de Crédito o Instrumento	Devengado	Pagado
<b>Créditos Bancarios</b>		
<b>Total de intereses de Créditos Bancarios</b>		
<b>Otros Instrumentos de Deuda</b>		
<b>Total de intereses de Otros Instrumentos de Deuda</b>		
<b>TOTAL</b>		<b>0</b>



GOBIERNO DEL ESTADO  
DE OAXACA



INDICADORES DE POSTURA FISCAL  
DEL 01 DE ENERO AL 31 DE MARZO DE 2026  
(Pesos)

Concepto	Estimado	Devengado	Pagado <sup>3</sup>
<b>I. Ingresos Presupuestarios (I=1+2)</b>			0
<b>1. Ingresos del Gobierno de la Entidad Federativa <sup>1</sup></b>			
<b>2. Ingresos del Sector Paraestatal <sup>1</sup></b>			
<b>II. Egresos Presupuestarios (II=3+4)</b>			0
<b>3. Egresos del Gobierno de la Entidad Federativa <sup>2</sup></b>			
<b>4. Egresos del Sector Paraestatal <sup>2</sup></b>			
<b>III. Balance Presupuestario (Superávit o Déficit) (III = I - II)</b>			0

Concepto			
<b>III. Balance presupuestario (Superávit o Déficit)</b>			0
<b>IV. Intereses, Comisiones y Gastos de la Deuda</b>			0
<b>V. Balance Primario (Superávit o Déficit) (V= III - IV)</b>			0

Concepto			
<b>A. Financiamiento</b>			0
<b>B. Amortización de la deuda</b>			0
<b>C. Endeudamiento ó desendeudamiento (C = A - B)</b>			0

1. Los Ingresos que se presentan son los ingresos presupuestarios totales sin incluir los ingresos por financiamientos. Los Ingresos del Gobierno de la Entidad Federativa corresponden a los del Poder Ejecutivo, Legislativo Judicial y Autónomos
2. Los egresos que se presentan son los egresos presupuestarios totales sin incluir los egresos por amortización. Los egresos del Gobierno de la Entidad Federativa corresponden a los del Poder Ejecutivo, Legislativo, Judicial y Órganos Autónomos
3. Para Ingresos se reportan los ingresos recaudados; para egresos se reportan los egresos pagados



ESTADO ANALITICO DEL EJERCICIO DEL PRESUPUESTO DE EGRESOS  
RESUMEN POR PROGRAMA PRESUPUESTARIO

Clave	Concepto	Aprobado 1	Ampliaciones / Reducciones 2= (3-1)	Modificado 3 = (1+2)	Devengado 4	Pagado 5	Subejercicio 6 = (3-4)
<b>5</b>	<b>ORGANISMOS PÚBLICOS DESCENTRALIZADOS</b>	313,662,012.63	186,547.48	313,848,560.11	64,533,390.98	57,053,446.49	249,315,169.13
08	COLEGIO SUPERIOR PARA LA EDUCACIÓN INTEGRAL INTERCULTURAL DE OAXACA	313,662,012.63	186,547.48	313,848,560.11	64,533,390.98	57,053,446.49	249,315,169.13
1	PROGRAMAS PRESUPUESTARIOS	313,662,012.63	186,547.48	313,848,560.11	64,533,390.98	57,053,446.49	249,315,169.13
2	BIENES, SERVICIOS E INFRAESTRUCTURA PÚBLICA	313,662,012.63	186,547.48	313,848,560.11	64,533,390.98	57,053,446.49	249,315,169.13
	<b>TOTAL DEPENDENCIA / ENTIDAD</b>	313,662,012.63	186,547.48	313,848,560.11	64,533,390.98	57,053,446.49	249,315,169.13

# REPORTE DE AVANCE DE GESTIÓN

## UR 508 - COLEGIO SUPERIOR PARA LA EDUCACIÓN INTEGRAL INTERCULTURAL DE OAXACA

### PRIMER TRIMESTRE 2026



**OBJETIVO INSTITUCIONAL:** - ESTABLECER Y COORDINAR EN EL ESTADO LOS PLANTELES DE EDUCACIÓN INTEGRAL COMUNITARIA.  
**ALINEACIÓN PED:**

**EJE:** 01-ESTADO DE BIENESTAR PARA TODAS LAS OAXAQUEÑAS Y OAXAQUEÑOS

**TEMA:** 08-EDUCACIÓN

**OBJETIVO:** 01-GARANTIZAR EL DERECHO A UNA EDUCACIÓN EQUITATIVA, INCLUSIVA E INTERCULTURAL, CON ESPACIOS DIGNOS EN LOS DIFERENTES TIPOS, NIVELES Y MODALIDADES DEL SISTEMA EDUCATIVO, PARA LA POBLACIÓN OAXAQUEÑA.

**ESTRATEGIA:** 01-INCREMENTAR EL ACCESO Y LA EFICIENCIA TERMINAL DE LOS SERVICIOS EDUCATIVOS, REDUCIENDO LA DESERCIÓN Y EL ABANDONO ESCOLAR

**LÍNEAS DE ACCIÓN:** 01-IMPULSAR LOS PROYECTOS Y ACCIONES PARA INCREMENTAR LOS AÑOS PROMEDIO DE ESCOLARIDAD Y REDUCIR LA DESERCIÓN ESCOLAR

**UE:** 001-COLEGIO SUPERIOR PARA LA EDUCACIÓN INTEGRAL INTERCULTURAL DE OAXACA

**MATRIZ DE INDICADORES PARA RESULTADOS:**

**FIN:** CONTRIBUIR A GARANTIZAR EL DERECHO A UNA EDUCACIÓN EQUITATIVA, INCLUSIVA E INTERCULTURAL, CON ESPACIOS DIGNOS EN LOS DIFERENTES TIPOS, NIVELES Y MODALIDADES DEL SISTEMA EDUCATIVO, PARA LA POBLACIÓN OAXAQUEÑA.

**PROPÓSITO:** LA POBLACIÓN DEL ESTADO DE OAXACA QUE EGRESA DEL NIVEL SECUNDARIA ACCEDE Y CONCLUYE LA EDUCACIÓN MEDIA SUPERIOR

**COMPONENTE:** 212-FORMACIÓN INTEGRAL REALIZADA DEL ESTUDIANTE

**ACTIVIDAD:** 13201-HORA CLASE IMPARTIDA

ESTRUCTURA PROGRAMÁTICA							
PROGRAMA		SUBPROGRAMA		PROYECTO		OBRA/ACTIVIDAD	
154-FORTALECIMIENTO DE LA EDUCACIÓN MEDIA SUPERIOR EN EL ESTADO DE OAXACA		01-FORMACIÓN INTEGRAL DEL ESTUDIANTE		000--		001-HORAS CLASE IMPARTIDAS	
POBLACIÓN O ÁREA DE ENFOQUE POTENCIAL	ATRIBUTO DE LA POBLACIÓN O ÁREA DE ENFOQUE:	EGRESADO DE NIVEL SECUNDARIA		HOMBRES:	110000	MUJERES:	108873
						TOTAL:	218873

PRESUPUESTO ANUAL							
Aprobado	Ampliación	Reducción	Modificado	EJERCIDO T1	EJERCIDO T2	EJERCIDO T3	EJERCIDO T4
				55,661,627.00	0.00	0.00	0.00
285,748,381.80	2,305,937.88	2,113,132.16	285,941,187.52	TOTAL EJERCIDO AL TRIMESTRE VIGENTE			55,661,627.00

PRESUPUESTO TRIMESTRAL DE LA ACTIVIDAD							
Aprobado	Modificado	Comprometido	Devengado	Ejercido	% de Ejercido Vs. Modificado		
59,757,906.55	58,956,625.22	55,661,627.00	55,661,627.00	55,661,627.00	94.41		

DATOS DEL INDICADOR							
Nombre :	PORCENTAJE DE HORAS CLASE IMPARTIDAS			Número de indicador :	1335		
Definición :	MIDE LAS HORAS DE CLASE IMPARTIDAS						
Método de Cálculo :	(HORAS DE CLASE IMPARTIDAS/HORAS DE CLASE PROGRAMADAS)*100						

Tipo	Dimensión	Frecuencia de Medición	Forma de cálculo del indicador	Tipo de Valor	Sentido Esperado
GESTIÓN	EFICACIA	TRIMESTRAL	PORCENTAJE	FLUJO	ASCENDENTE

MEDIOS DE VERIFICACIÓN / FUENTE INFORMACIÓN				SUPUESTO			
EXPEDIENTE TRIMESTRAL DE DISTRIBUCIÓN DE CARGA HORARIA DEL PERSONAL, ELABORADO Y FIRMADO POR CADA DIRECTOR DE PLANTEL, VALIDADO POR EL DEPARTAMENTO DE SEGUIMIENTO Y EVALUACIÓN; LISTAS DE ASISTENCIA MENSUAL DE LOS ESTUDIANTES FIRMADAS POR EL DOCENTE Y VALIDADA POR EL DIRECTOR DEL PLANTEL, BAJO RESGUARDO DE LA DIRECCIÓN DE DESARROLLO ACADÉMICO.				EXISTEN LAS CONDICIONES POLÍTICAS, SOCIALES, AMBIENTALES Y ECONÓMICAS FAVORABLES PARA OTORGAR LOS SERVICIOS DE EDUCACIÓN MEDIA SUPERIOR.			

DATOS DE LA META							
Definición de la variable Meta:	1 - PORCENTAJE DE HORAS CLASE IMPARTIDAS						
Unidad de medida:	25 - NÚMERO						

LÍNEA BASE				VALOR PROGRAMADO ANUAL			
AÑO	2026	VALOR	0.00	AÑO	2026	VALOR	624,352.00

AVANCE TRIMESTRAL OBRA/ACTIVIDAD							
METAS	1er.TRIMESTRE	2o.TRIMESTRE	3er.TRIMESTRE	4o.TRIMESTRE	CUMPLIMIENTO DE METAS		
PROGRAMACIÓN INICIAL	151,792.00	166,112.00	154,656.00	151,792.00	T1+T2+T3+T4	624,352.00	
PROGRAMACIÓN ACTUALIZADA	151,792.00	0.00	0.00	0.00	T1+T2+T3+T4	151,792.00	
METAS ALCANZADAS	151,792.00	0.00	0.00	0.00	T1+T2+T3+T4	151,792.00	
PORCENTAJE ALCANZADO TRIMESTRAL	100.00	0.00	0.00	0.00	PORCENTAJE ALCANZADO ANUAL	24.31	

PORCENTAJE DE CUMPLIMIENTO ALCANZADO EN EL TRIMESTRE: 100.00 %

# REPORTE DE AVANCE DE GESTIÓN

## UR 508 - COLEGIO SUPERIOR PARA LA EDUCACIÓN INTEGRAL INTERCULTURAL DE OAXACA

### PRIMER TRIMESTRE 2026



#### ALINEACIÓN PED:

ESTRATEGIA: 01-INCREMENTAR EL ACCESO Y LA EFICIENCIA TERMINAL DE LOS SERVICIOS EDUCATIVOS, REDUCIENDO LA DESERCIÓN Y EL ABANDONO ESCOLAR  
 LÍNEAS DE ACCIÓN: 01-IMPULSAR LOS PROYECTOS Y ACCIONES PARA INCREMENTAR LOS AÑOS PROMEDIO DE ESCOLARIDAD Y REDUCIR LA DESERCIÓN ESCOLAR  
 UE: 001-COLEGIO SUPERIOR PARA LA EDUCACIÓN INTEGRAL INTERCULTURAL DE OAXACA

#### MATRIZ DE INDICADORES PARA RESULTADOS:

COMPONENTE: 212-FORMACIÓN INTEGRAL REALIZADA DEL ESTUDIANTE  
 ACTIVIDAD: 956-ACTIVIDAD ACADÉMICA, CULTURAL Y DEPORTIVA REALIZADA

ESTRUCTURA PROGRAMÁTICA							
PROGRAMA		SUBPROGRAMA		PROYECTO		OBRA/ACTIVIDAD	
154-FORTALECIMIENTO DE LA EDUCACIÓN MEDIA SUPERIOR EN EL ESTADO DE OAXACA		01-FORMACIÓN INTEGRAL DEL ESTUDIANTE		000--		002-ACTIVIDADES ACADÉMICAS, CULTURALES Y DEPORTIVAS	
POBLACIÓN O ÁREA DE ENFOQUE POTENCIAL	ATRIBUTO DE LA POBLACIÓN O ÁREA DE ENFOQUE:	EGRESADO DE NIVEL SECUNDARIA		HOMBRES:	110000	MUJERES:	108873
						TOTAL:	218873

PRESUPUESTO ANUAL							
Aprobado	Ampliación	Reducción	Modificado	EJERCIDO T1	EJERCIDO T2	EJERCIDO T3	EJERCIDO T4
3,116,331.52	457,689.68	159,529.98	3,414,491.22	161,197.39	0.00	0.00	0.00
						TOTAL EJERCIDO AL TRIMESTRE VIGENTE	161,197.39

PRESUPUESTO TRIMESTRAL DE LA ACTIVIDAD						
Aprobado	Modificado	Comprometido	Devengado	Ejercido	% de Ejercido Vs. Modificado	
359,529.98	657,689.68	161,197.39	161,197.39	161,197.39	24.51	

DATOS DEL INDICADOR						
Nombre :	PORCENTAJE DE ACTIVIDADES ACADÉMICAS, CULTURALES Y DEPORTIVAS REALIZADAS			Número de indicador :	1503	
Definición :	MIDE LAS ACTIVIDADES ACADÉMICAS, CULTURALES Y DEPORTIVAS REALIZADAS					
Método de Cálculo :	(ACTIVIDADES ACADÉMICAS, CULTURALES Y DEPORTIVAS REALIZADAS / ACTIVIDADES ACADÉMICAS, CULTURALES Y DEPORTIVAS PROGRAMADAS)*100					
Tipo	Dimensión	Frecuencia de Medición	Forma de cálculo del indicador	Tipo de Valor	Sentido Esperado	
GESTIÓN	EFICACIA	TRIMESTRAL	PORCENTAJE	FLUJO	ASCENDENTE	
MEDIOS DE VERIFICACIÓN / FUENTE INFORMACIÓN				SUPUESTO		
REPORTES QUE GENERAN LOS DIRECTORES DE LOS BACHILLERATOS INTEGRALES COMUNITARIOS Y LA DIRECCIÓN DE DESARROLLO ACADÉMICO BAJO RESGUARDO DE LA DIRECCIÓN DE DESARROLLO ACADÉMICO				EXISTE ESTABILIDAD POLÍTICA Y SOCIAL, ASI COMO, LAS CONDICIONES CLIMATOLÓGICAS, SANITARIAS Y SIN PRESENCIA DE DESASTRES NATURALES, PARA QUE SE REALICEN LOS EVENTOS ACADÉMICOS, CULTURALES Y DEPORTIVOS.		

DATOS DE LA META						
Definición de la variable Meta:	1 - PORCENTAJE DE ACTIVIDADES ACADEMICAS, CULTURALES Y DEPORTIVAS REALIZADAS					
Unidad de medida:	25 - NÚMERO					

LÍNEA BASE				VALOR PROGRAMADO ANUAL			
AÑO	2026	VALOR	0.00	AÑO	2026	VALOR	4.00

AVANCE TRIMESTRAL OBRA/ACTIVIDAD							
METAS	1er.TRIMESTRE	2o.TRIMESTRE	3er.TRIMESTRE	4o.TRIMESTRE	CUMPLIMIENTO DE METAS		
PROGRAMACIÓN INICIAL	1.00	1.00	1.00	1.00	T1+T2+T3+T4	4.00	
PROGRAMACIÓN ACTUALIZADA	1.00	0.00	0.00	0.00	T1+T2+T3+T4	1.00	
METAS ALCANZADAS	1.00	0.00	0.00	0.00	T1+T2+T3+T4	1.00	
PORCENTAJE ALCANZADO TRIMESTRAL	100.00	0.00	0.00	0.00	PORCENTAJE ALCANZADO ANUAL	25.00	

PORCENTAJE DE CUMPLIMIENTO ALCANZADO EN EL TRIMESTRE: 100.00 %

# REPORTE DE AVANCE DE GESTIÓN

## UR 508 - COLEGIO SUPERIOR PARA LA EDUCACIÓN INTEGRAL INTERCULTURAL DE OAXACA

### PRIMER TRIMESTRE 2026



**ALINEACIÓN PED:**

**ESTRATEGIA:** 01-INCREMENTAR EL ACCESO Y LA EFICIENCIA TERMINAL DE LOS SERVICIOS EDUCATIVOS, REDUCIENDO LA DESERCIÓN Y EL ABANDONO ESCOLAR  
**LÍNEAS DE ACCIÓN:** 01-IMPULSAR LOS PROYECTOS Y ACCIONES PARA INCREMENTAR LOS AÑOS PROMEDIO DE ESCOLARIDAD Y REDUCIR LA DESERCIÓN ESCOLAR  
**UE:** 002-CENTRO DE CAPACITACIÓN MUSICAL Y DESARROLLO DE LA CULTURA MIXE DEL ESTADO DE OAXACA

**MATRIZ DE INDICADORES PARA RESULTADOS:**

**COMPONENTE:** 212-FORMACIÓN INTEGRAL REALIZADA DEL ESTUDIANTE  
**ACTIVIDAD:** 13201-HORA CLASE IMPARTIDA

ESTRUCTURA PROGRAMÁTICA							
PROGRAMA		SUBPROGRAMA		PROYECTO		OBRA/ACTIVIDAD	
154-FORTALECIMIENTO DE LA EDUCACIÓN MEDIA SUPERIOR EN EL ESTADO DE OAXACA		01-FORMACIÓN INTEGRAL DEL ESTUDIANTE		000--		003-IMPARTICIÓN DE CLASES Y DESARROLLO MUSICAL (CECAM)	
POBLACIÓN O ÁREA DE ENFOQUE POTENCIAL	ATRIBUTO DE LA POBLACIÓN O ÁREA DE ENFOQUE:	EGRESADO DE NIVEL SECUNDARIA		HOMBRES:	110000	MUJERES:	108873
						TOTAL:	218873

PRESUPUESTO ANUAL							
Aprobado	Ampliación	Reducción	Modificado	EJERCIDO T1	EJERCIDO T2	EJERCIDO T3	EJERCIDO T4
7,278,179.00	37,457.55	0.00	7,315,636.55	1,657,223.12	0.00	0.00	0.00
						TOTAL EJERCIDO AL TRIMESTRE VIGENTE	1,657,223.12

PRESUPUESTO TRIMESTRAL DE LA ACTIVIDAD							
Aprobado	Modificado	Comprometido	Devengado	Ejercido	% de Ejercido Vs. Modificado		
1,672,733.58	1,710,191.13	1,657,223.12	1,657,223.12	1,657,223.12	96.90		

DATOS DEL INDICADOR							
Nombre :				Número de indicador :		3481	
Definición : MIDE LAS HORAS DE CLASE DE DESARROLLO MUSICAL IMPARTIDAS							
Método de Cálculo : (HORAS DE CLASE DE DESARROLLO MUSICAL IMPARTIDAS/HORAS DE CLASE DE DESARROLLO MUSICAL PROGRAMADAS)*100							

Tipo	Dimensión	Frecuencia de Medición	Forma de cálculo del indicador	Tipo de Valor	Sentido Esperado
GESTIÓN	EFICACIA	TRIMESTRAL	PORCENTAJE	FLUJO	ASCENDENTE

MEDIOS DE VERIFICACIÓN / FUENTE INFORMACIÓN	SUPUESTO
EXPEDIENTE TRIMESTRAL DE DISTRIBUCIÓN DE CARGA HORARIA DEL PERSONAL, ELABORADO Y FIRMADO POR CADA DIRECTOR DE PLANTEL, VALIDADO POR EL DEPARTAMENTO DE SEGUIMIENTO Y EVALUACIÓN; LISTAS DE ASISTENCIA MENSUAL DE LOS ESTUDIANTES FIRMADAS POR EL DOCENTE Y VALIDADA POR EL DIRECTOR DEL PLANTEL, BAJO RESGUARDO DE LA DIRECCIÓN DE DESARROLLO ACADÉMICO.	EXISTEN LAS CONDICIONES POLÍTICAS, SOCIALES, AMBIENTALES Y ECONÓMICAS FAVORABLES PARA OTORGAR LOS SERVICIOS DE EDUCACIÓN MEDIA SUPERIOR.

DATOS DE LA META							
Definición de la variable Meta:				1 - PORCENTAJE DE HORAS DE CLASE DE DESARROLLO MUSICAL (CECAM) IMPARTIDAS			
Unidad de medida:				25 - NÚMERO			

LÍNEA BASE				VALOR PROGRAMADO ANUAL			
AÑO	2026	VALOR	0.00	AÑO	2026	VALOR	6,609.00

AVANCE TRIMESTRAL OBRA/ACTIVIDAD							
METAS	1er.TRIMESTRE	2o.TRIMESTRE	3er.TRIMESTRE	4o.TRIMESTRE	CUMPLIMIENTO DE METAS		
PROGRAMACIÓN INICIAL	2,050.00	2,050.00	772.00	1,737.00	T1+T2+T3+T4	6,609.00	
PROGRAMACIÓN ACTUALIZADA	2,050.00	0.00	0.00	0.00	T1+T2+T3+T4	2,050.00	
METAS ALCANZADAS	2,050.00	0.00	0.00	0.00	T1+T2+T3+T4	2,050.00	
PORCENTAJE ALCANZADO TRIMESTRAL	100.00	0.00	0.00	0.00	PORCENTAJE ALCANZADO ANUAL	31.02	

PORCENTAJE DE CUMPLIMIENTO ALCANZADO EN EL TRIMESTRE: 100.00 %

# REPORTE DE AVANCE DE GESTIÓN

## UR 508 - COLEGIO SUPERIOR PARA LA EDUCACIÓN INTEGRAL INTERCULTURAL DE OAXACA

### PRIMER TRIMESTRE 2026



Gobierno del Estado

UE: 001-COLEGIO SUPERIOR PARA LA EDUCACIÓN INTEGRAL INTERCULTURAL DE OAXACA

ESTRUCTURA PROGRAMATICA							
PROGRAMA		SUBPROGRAMA		PROYECTO		OBRA/ACTIVIDAD	
154-FORTALECIMIENTO DE LA EDUCACIÓN MEDIA SUPERIOR EN EL ESTADO DE OAXACA		01-FORMACIÓN INTEGRAL DEL ESTUDIANTE		000-- -		004-HORAS CLASE EN EXTENSIONES EDUCATIVAS	
POBLACIÓN O ÁREA DE ENFOQUE POTENCIAL	ATRIBUTO DE LA POBLACIÓN O ÁREA DE ENFOQUE:	EGRESADO DE NIVEL SECUNDARIA		HOMBRES:	110000	MUJERES:	108873
				TOTAL:			218873
PRESUPUESTO ANUAL							
Aprobado	Ampliación	Reducción	Modificado	EJERCIDO T1	EJERCIDO T2	EJERCIDO T3	EJERCIDO T4
4,287,571.63	0.00	0.00	4,287,571.63	4,203,501.60	0.00	0.00	0.00
TOTAL EJERCIDO AL TRIMESTRE VIGENTE							4,203,501.60
PRESUPUESTO TRIMESTRAL DE LA ACTIVIDAD							
Aprobado	Modificado	Comprometido	Devengado	Ejercido	% de Ejercido Vs. Modificado		
4,287,571.63	4,287,571.63	4,203,501.60	4,203,501.60	4,203,501.60	98.04		
DATOS DEL INDICADOR							
Nombre :	PORCENTAJE DE HORAS CLASE IMPARTIDAS EN EXTENSIONES EDUCATIVAS			Número de indicador :	3681		
Definición :	MIDE LAS HORAS CLASE IMPARTIDAS EN LAS EXTENSIONES EDUCATIVAS DE LOS BACHILLERATOS (EXTENSION EDUCATIVA SE REFIERE AL PLANTEL UBICADO EN UNA LOCALIDAD DIFERENTE AL PLANTEL QUE LE DA COBERTURA)						
Método de Cálculo :	(HORAS CLASE IMPARTIDAS EN EXTENSIONES EDUCATIVAS/HORAS CLASE PROGRAMADAS EN EXTENSIONES EDUCATIVAS)*100						
Tipo	Dimensión	Frecuencia de Medición	Forma de cálculo del indicador	Tipo de Valor	Sentido Esperado		
GESTIÓN	EFICACIA	TRIMESTRAL	PORCENTAJE	FLUJO	ASCENDENTE		
MEDIOS DE VERIFICACIÓN / FUENTE INFORMACIÓN				SUPUESTO			
EXPEDIENTE TRIMESTRAL DE DISTRIBUCIÓN DE CARGA HORARIA DEL PERSONAL, ELABORADO Y FIRMADO POR CADA DIRECTOR DE PLANTEL, VALIDADO POR EL DEPARTAMENTO DE SEGUIMIENTO Y EVALUACIÓN; LISTAS DE ASISTENCIA MENSUAL DE LOS ESTUDIANTES FIRMADAS POR EL DOCENTE Y VALIDADA POR EL DIRECTOR DEL PLANTEL, BAJO RESGUARDO DE LA DIRECCIÓN DE DESARROLLO ACADÉMICO.				EXISTEN LAS CONDICIONES POLÍTICAS, SOCIALES, AMBIENTALES Y ECONÓMICAS FAVORABLES PARA OTORGAR LOS SERVICIOS DE EDUCACIÓN MEDIA SUPERIOR.			
DATOS DE LA META							
Definición de la variable Meta:	1 - PORCENTAJE DE HORAS CLASE IMPARTIDAS EN EXTENSIONES EDUCATIVAS						
Unidad de medida:	25 - NÚMERO						
LÍNEA BASE				VALOR PROGRAMADO ANUAL			
AÑO	2026	VALOR	0.00	AÑO	2026	VALOR	104,640.00
AVANCE TRIMESTRAL OBRA/ACTIVIDAD							
METAS	1er.TRIMESTRE	2o.TRIMESTRE	3er.TRIMESTRE	4o.TRIMESTRE	CUMPLIMIENTO DE METAS		
PROGRAMACIÓN INICIAL	25,440.00	27,840.00	25,920.00	25,440.00	T1+T2+T3+T4	104,640.00	
PROGRAMACIÓN ACTUALIZADA	25,440.00	0.00	0.00	0.00	T1+T2+T3+T4	25,440.00	
METAS ALCANZADAS	25,440.00	0.00	0.00	0.00	T1+T2+T3+T4	25,440.00	
PORCENTAJE ALCANZADO TRIMESTRAL	100.00	0.00	0.00	0.00	PORCENTAJE ALCANZADO ANUAL	24.31	

PORCENTAJE DE CUMPLIMIENTO ALCANZADO EN EL TRIMESTRE: 100.00 %

# REPORTE DE AVANCE DE GESTIÓN

## UR 508 - COLEGIO SUPERIOR PARA LA EDUCACIÓN INTEGRAL INTERCULTURAL DE OAXACA

### PRIMER TRIMESTRE 2026



**ALINEACIÓN PED:**

**ESTRATEGIA:** 01-INCREMENTAR EL ACCESO Y LA EFICIENCIA TERMINAL DE LOS SERVICIOS EDUCATIVOS, REDUCIENDO LA DESERCIÓN Y EL ABANDONO ESCOLAR

**LÍNEAS DE ACCIÓN:** 01-IMPULSAR LOS PROYECTOS Y ACCIONES PARA INCREMENTAR LOS AÑOS PROMEDIO DE ESCOLARIDAD Y REDUCIR LA DESERCIÓN ESCOLAR

**UE:** 001-COLEGIO SUPERIOR PARA LA EDUCACIÓN INTEGRAL INTERCULTURAL DE OAXACA

**MATRIZ DE INDICADORES PARA RESULTADOS:**

**COMPONENTE:** 213-FORMACIÓN OTORGADA DOCENTE, DIRECTIVA Y ADMINISTRATIVA

**ACTIVIDAD:** 12735-DOCENTE, DIRECTIVO Y ADMINISTRATIVO CAPACITADOS

ESTRUCTURA PROGRAMÁTICA							
PROGRAMA		SUBPROGRAMA		PROYECTO		OBRA/ACTIVIDAD	
154-FORTALECIMIENTO DE LA EDUCACIÓN MEDIA SUPERIOR EN EL ESTADO DE OAXACA		02-FORMACIÓN DOCENTE, DIRECTIVA Y ADMINISTRATIVA		000--		001-CAPACITAR AL PERSONAL DOCENTE, DIRECTIVO Y ADMINISTRATIVO	
Población o Área de Enfoque Potencial	Atributo de la Población o Área de Enfoque:	EGRESADO DE NIVEL SECUNDARIA		HOMBRES:	110000	MUJERES:	108873
						TOTAL:	218873

PRESUPUESTO ANUAL							
Aprobado	Ampliación	Reducción	Modificado	EJERCIDO T1	EJERCIDO T2	EJERCIDO T3	EJERCIDO T4
7,103,782.10	186,385.00	964,196.70	6,325,970.40	1,477,715.82	0.00	0.00	0.00
						TOTAL EJERCIDO AL TRIMESTRE VIGENTE	1,477,715.82

PRESUPUESTO TRIMESTRAL DE LA ACTIVIDAD						
Aprobado	Modificado	Comprometido	Devengado	Ejercido	% de Ejercido Vs. Modificado	
2,635,860.84	1,858,049.14	1,477,715.82	1,477,715.82	1,477,715.82	79.53	

**DATOS DEL INDICADOR**

**Nombre :** PORCENTAJE DE ACTIVIDADES DE CAPACITACIÓN A DOCENTES, DIRECTIVOS Y ADMINISTRATIVOS REALIZADAS

**Número de indicador :** 3261

**Definición :** MIDE LAS ACTIVIDADES DE CAPACITACIÓN A DOCENTES, DIRECTIVOS Y ADMINISTRATIVOS REALIZADAS

**Método de Cálculo :** (ACTIVIDADES DE CAPACITACIÓN REALIZADAS / ACTIVIDADES DE CAPACITACIÓN PROGRAMADAS)\*100

Tipo	Dimensión	Frecuencia de Medición	Forma de cálculo del indicador	Tipo de Valor	Sentido Esperado
GESTIÓN	EFICACIA	TRIMESTRAL	PORCENTAJE	FLUJO	ASCENDENTE

**MEDIOS DE VERIFICACIÓN / FUENTE INFORMACIÓN**

INFORME DE ACCIONES DE CAPACITACIÓN REALIZADAS POR LA DIRECCIÓN DE DESARROLLO ACADÉMICO

**SUPUESTO**

EXISTE ESTABILIDAD POLÍTICA, SOCIAL, ASI COMO, LAS CONDICIONES CLIMATOLÓGICAS, SANITARIAS Y SIN PRESENCIA DE DESASTRES NATURALES, PARA LA REALIZACIÓN DE LA JORNADA DE CAPACITACIÓN.

**DATOS DE LA META**

**Definición de la variable Meta:** 1 - PORCENTAJE DE ACTIVIDADES DE CAPACITACIÓN A DOCENTES, DIRECTIVOS Y ADMINISTRATIVOS REALIZADAS

**Unidad de medida:** 25 - NÚMERO

LÍNEA BASE				VALOR PROGRAMADO ANUAL			
AÑO	2026	VALOR	0.00	AÑO	2026	VALOR	4.00

AVANCE TRIMESTRAL OBRA/ACTIVIDAD							
METAS	1er.TRIMESTRE	2o.TRIMESTRE	3er.TRIMESTRE	4o.TRIMESTRE	CUMPLIMIENTO DE METAS		
PROGRAMACIÓN INICIAL	1.00	1.00	1.00	1.00	T1+T2+T3+T4	4.00	
PROGRAMACIÓN ACTUALIZADA	1.00	0.00	0.00	0.00	T1+T2+T3+T4	1.00	
METAS ALCANZADAS PORCENTAJE ALCANZADO TRIMESTRAL	1.00	0.00	0.00	0.00	T1+T2+T3+T4	1.00	
	100.00	0.00	0.00	0.00	PORCENTAJE ALCANZADO ANUAL	25.00	

PORCENTAJE DE CUMPLIMIENTO ALCANZADO EN EL TRIMESTRE: 100.00 %

# REPORTE DE AVANCE DE GESTIÓN

## UR 508 - COLEGIO SUPERIOR PARA LA EDUCACIÓN INTEGRAL INTERCULTURAL DE OAXACA

### PRIMER TRIMESTRE 2026



#### ALINEACIÓN PED:

EJE: 01-ESTADO DE BIENESTAR PARA TODAS LAS OAXAQUEÑAS Y OAXAQUEÑOS

TEMA: 08-EDUCACIÓN

OBJETIVO: 01-GARANTIZAR EL DERECHO A UNA EDUCACIÓN EQUITATIVA, INCLUSIVA E INTERCULTURAL, CON ESPACIOS DIGNOS EN LOS DIFERENTES TIPOS, NIVELES Y MODALIDADES DEL SISTEMA EDUCATIVO, PARA LA POBLACIÓN OAXAQUEÑA.

ESTRATEGIA: 02-MEJORAR LA CALIDAD DEL SERVICIO EN TODOS LOS NIVELES EDUCATIVOS

LÍNEAS DE ACCIÓN: 08-MEJORAR LOS PROCESOS DE APRENDIZAJE

UE: 001-COLEGIO SUPERIOR PARA LA EDUCACIÓN INTEGRAL INTERCULTURAL DE OAXACA

#### MATRIZ DE INDICADORES PARA RESULTADOS:

FIN: CONTRIBUIR A GARANTIZAR EL DERECHO A UNA EDUCACIÓN EQUITATIVA, INCLUSIVA E INTERCULTURAL CON ESPACIOS DIGNOS EN LOS DIFERENTES TIPOS, NIVELES Y MODALIDADES DEL SISTEMA EDUCATIVO, PARA LA POBLACIÓN OAXAQUEÑA

PROPÓSITO: LA POBLACIÓN DEL ESTADO DE OAXACA QUE EGRESA DEL NIVEL MEDIO SUPERIOR ACCEDE Y CONCLUYE LA EDUCACIÓN SUPERIOR

COMPONENTE: 218-FORMACIÓN DOCENTE, DIRECTIVA Y ADMINISTRATIVA OTORGADA

ACTIVIDAD: 12679-DOCENTE, DIRECTIVO, Y ADMINISTRATIVO DEL TIPO SUPERIOR CAPACITADO

ESTRUCTURA PROGRAMÁTICA											
PROGRAMA		SUBPROGRAMA		PROYECTO			OBRA/ACTIVIDAD				
155-FORTALECIMIENTO DE LA EDUCACIÓN SUPERIOR EN EL ESTADO DE OAXACA		02-FORMACIÓN DOCENTE, DIRECTIVA Y ADMINISTRATIVA		000--			001-CAPACITAR AL PERSONAL DOCENTE				
POBLACIÓN O ÁREA DE ENFOQUE POTENCIAL	ATRIBUTO DE LA POBLACIÓN O ÁREA DE ENFOQUE:	EGRESADO DE EDUCACIÓN MEDIA SUPERIOR		HOMBRES:	19498	MUJERES:	15906	TOTAL:	35404		
PRESUPUESTO ANUAL											
Aprobado	Ampliación	Reducción	Modificado	EJERCIDO T1		EJERCIDO T2		EJERCIDO T3			
136,791.00	102,140.00	136,791.00	102,140.00	102,139.86		0.00		0.00			
				TOTAL EJERCIDO AL TRIMESTRE VIGENTE				102,139.86			
PRESUPUESTO TRIMESTRAL DE LA ACTIVIDAD											
Aprobado		Modificado		Comprometido		Devengado		Ejercido			
136,791.00		102,140.00		102,139.86		102,139.86		102,139.86			
								% de Ejercido Vs. Modificado			
								100.00			
DATOS DEL INDICADOR											
Nombre :	PORCENTAJE DE ACCIONES DE CAPACITACIÓN PARA EL PERSONAL DOCENTE DIRECTIVO Y ADMINISTRATIVO DEL TIPO SUPERIOR REALIZADAS				Número de indicador :	1031					
Definición :	MIDE EL PORCENTAJE DE ACCIONES DE CAPACITACIÓN PARA EL PERSONAL DOCENTE DIRECTIVO Y ADMINISTRATIVO DEL TIPO SUPERIOR REALIZADAS										
Método de Cálculo :	(ACCIONES DE CAPACITACIÓN REALIZADAS / ACCIONES DE CAPACITACIÓN PROGRAMADAS)*100										
Tipo	Dimensión		Frecuencia de Medición		Forma de cálculo del indicador		Tipo de Valor		Sentido Esperado		
GESTIÓN	EFICACIA		TRIMESTRAL		PORCENTAJE		FLUJO		ASCENDENTE		
MEDIOS DE VERIFICACIÓN / FUENTE INFORMACIÓN					SUPUESTO						
INFORME DE ACCIONES DE CAPACITACIÓN, REALIZADAS POR LA DIRECCIÓN DE ESTUDIOS SUPERIORES DEL COLEGIO SUPERIOR PARA LA EDUCACIÓN INTEGRAL INTERCULTURAL DE OAXACA					EXISTE ESTABILIDAD POLÍTICA Y SOCIAL, ASÍ COMO, LAS CONDICIONES CLIMATOLÓGICAS, SANITARIAS Y SIN PRESENCIA DE DESASTRES NATURALES, PARA LA REALIZACIÓN DE LA JORNADA DE CAPACITACIÓN						
DATOS DE LA META											
Definición de la variable Meta:		1 - PORCENTAJE DE ACTIVIDADES DE CAPACITACIÓN PARA EL PERSONAL DOCENTE DIRECTIVO Y ADMINISTRATIVO DEL TIPO SUPERIOR REALIZADAS									
Unidad de medida:		25 - NÚMERO									
LÍNEA BASE					VALOR PROGRAMADO ANUAL						
AÑO	2026		VALOR	0.00		AÑO	2026		VALOR	4.00	
AVANCE TRIMESTRAL OBRA/ACTIVIDAD											
METAS	1er.TRIMESTRE		2o.TRIMESTRE		3er.TRIMESTRE		4o.TRIMESTRE		CUMPLIMIENTO DE METAS		
PROGRAMACIÓN INICIAL	1.00	1.00	1.00	1.00	1.00	1.00	1.00	T1+T2+T3+T4	4.00		
PROGRAMACIÓN ACTUALIZADA	1.00	0.00	0.00	0.00	0.00	0.00	0.00	T1+T2+T3+T4	1.00		
METAS ALCANZADAS	1.00	0.00	0.00	0.00	0.00	0.00	0.00	T1+T2+T3+T4	1.00		
PORCENTAJE ALCANZADO TRIMESTRAL	100.00	0.00	0.00	0.00	0.00	0.00	0.00	PORCENTAJE ALCANZADO ANUAL	25.00		

PORCENTAJE DE CUMPLIMIENTO ALCANZADO EN EL TRIMESTRE: 100.00 %

# REPORTE DE AVANCE DE GESTIÓN

## UR 508 - COLEGIO SUPERIOR PARA LA EDUCACIÓN INTEGRAL INTERCULTURAL DE OAXACA

### PRIMER TRIMESTRE 2026



#### ALINEACIÓN PED:

ESTRATEGIA: 01-INCREMENTAR EL ACCESO Y LA EFICIENCIA TERMINAL DE LOS SERVICIOS EDUCATIVOS, REDUCIENDO LA DESERCIÓN Y EL ABANDONO ESCOLAR  
 02-IMPULSAR PROGRAMAS Y PROYECTOS ESTRATÉGICOS PARA INCREMENTAR LA ABSORCIÓN Y PERMANENCIA EN LOS DIFERENTES TIPOS, NIVELES Y MODALIDADES DEL SISTEMA EDUCATIVO

LÍNEAS DE ACCIÓN: 001-COLEGIO SUPERIOR PARA LA EDUCACIÓN INTEGRAL INTERCULTURAL DE OAXACA

UE: 001-COLEGIO SUPERIOR PARA LA EDUCACIÓN INTEGRAL INTERCULTURAL DE OAXACA

#### MATRIZ DE INDICADORES PARA RESULTADOS:

COMPONENTE: 221-FORMACIÓN INTEGRAL DE EDUCACIÓN SUPERIOR OTORGADO  
 ACTIVIDAD: 12743-HORA CLASE IMPARTIDA

ESTRUCTURA PROGRAMÁTICA							
PROGRAMA		SUBPROGRAMA		PROYECTO		OBRA/ACTIVIDAD	
155-FORTALECIMIENTO DE LA EDUCACIÓN SUPERIOR EN EL ESTADO DE OAXACA		04-FORMACIÓN INTEGRAL DE EDUCACIÓN SUPERIOR		000--		001-HORAS CLASE IMPARTIDAS	
POBLACIÓN O ÁREA DE ENFOQUE POTENCIAL	ATRIBUTO DE LA POBLACIÓN O ÁREA DE ENFOQUE:	EGRESADO DE EDUCACIÓN MEDIA SUPERIOR		HOMBRES:	19498	MUJERES:	15906
						TOTAL:	35404

PRESUPUESTO ANUAL							
Aprobado	Ampliación	Reducción	Modificado	EJERCIDO T1	EJERCIDO T2	EJERCIDO T3	EJERCIDO T4
5,854,184.58	565,714.46	95,127.25	6,324,771.79	1,269,986.19	0.00	0.00	0.00
						TOTAL EJERCIDO AL TRIMESTRE VIGENTE	1,269,986.19

PRESUPUESTO TRIMESTRAL DE LA ACTIVIDAD							
Aprobado	Modificado	Comprometido	Devengado	Ejercido	% de Ejercido Vs. Modificado		
1,382,844.70	1,270,750.73	1,269,986.19	1,269,986.19	1,269,986.19	99.94		

DATOS DEL INDICADOR							
Nombre :	PORCENTAJE DE HORAS CLASE IMPARTIDAS			Número de indicador :	3345		
Definición :	MIDE EL PORCENTAJE DE HORAS CLASE IMPARTIDAS DE NIVEL SUPERIOR						
Método de Cálculo :	(HORAS CLASE IMPARTIDAS/HORAS CLASE PROGRAMADAS)*100						

Tipo	Dimensión	Frecuencia de Medición	Forma de cálculo del indicador	Tipo de Valor	Sentido Esperado
GESTIÓN	EFICACIA	TRIMESTRAL	PORCENTAJE	FLUJO	ASCENDENTE

MEDIOS DE VERIFICACIÓN / FUENTE INFORMACIÓN	SUPUESTO
INFORME TRIMESTRAL DE HORAS CLASE Y LISTA DE ASISTENCIA, RESGUARDADOS EN LA DIRECCIÓN DE ESTUDIOS SUPERIORES DEL COLEGIO SUPERIOR PARA LA EDUCACIÓN INTEGRAL INTERCULTURAL DE OAXACA	EXISTEN LAS CONDICIONES SOCIALES Y POLÍTICAS QUE PERMITAN LA IMPARTICIÓN DE CLASES

DATOS DE LA META							
Definición de la variable Meta:	1 - PORCENTAJE DE HORAS CLASE IMPARTIDAS						
Unidad de medida:	25 - NÚMERO						

LÍNEA BASE				VALOR PROGRAMADO ANUAL			
AÑO	2026	VALOR	0.00	AÑO	2026	VALOR	13,440.00

AVANCE TRIMESTRAL OBRA/ACTIVIDAD							
METAS	1er.TRIMESTRE	2o.TRIMESTRE	3er.TRIMESTRE	4o.TRIMESTRE	CUMPLIMIENTO DE METAS		
PROGRAMACIÓN INICIAL	3,360.00	3,360.00	3,360.00	3,360.00	T1+T2+T3+T4	13,440.00	
PROGRAMACIÓN ACTUALIZADA	3,360.00	0.00	0.00	0.00	T1+T2+T3+T4	3,360.00	
METAS ALCANZADAS	3,360.00	0.00	0.00	0.00	T1+T2+T3+T4	3,360.00	
PORCENTAJE ALCANZADO TRIMESTRAL	100.00	0.00	0.00	0.00	PORCENTAJE ALCANZADO ANUAL	25.00	

PORCENTAJE DE CUMPLIMIENTO ALCANZADO EN EL TRIMESTRE: 100.00 %



Gobierno del Estado  
de Oaxaca



## PROGRAMAS Y PROYECTOS DE INVERSIÓN

**ESTA UR NO CUENTA CON PROGRAMAS Y PROYECTOS DE INVERSIÓN**



GOBIERNO DEL ESTADO  
DE OAXACA



**RELACIÓN DE BIENES INMUEBLES QUE COMPONEN EL PATRIMONIO**

**DEL 01 DE ENERO AL 31 DE MARZO DE 2026**

**(Pesos)**

CUENTA	DESCRIPCIÓN DEL BIEN	Saldo Final
12310	TERRENOS	
12330	EDIFICIOS NO RESIDENCIALES	
12351	EDIFICACIÓN HABITACIONAL EN PROCESO	
12352	EDIFICACIÓN NO HABITACIONAL EN PROCESO	
12353	CONSTRUCCIÓN DE OBRAS PARA EL ABASTECIMIENTO DE AGUA, PETRÓLEO, GAS,	
12354	ELECTRICIDAD Y TELECOMUNICACIÓN	
12354	DIVISIÓN DE TERRENOS Y CONSTRUCCIÓN DE OBRAS DE URBANIZACIÓN EN PROCESO	
12355	CONSTRUCCIÓN DE VÍAS DE COMUNICACIÓN EN PROCESO	
12356	OTRAS CONSTRUCCIONES DE INGENIERÍA CIVIL U OBRA PESADA EN PROCESO	
12357	INSTALACIONES Y EQUIPAMIENTO EN CONSTRUCCIONES EN PROCESO	
12359	TRABAJOS DE ACABADOS EN EDIFICACIONES Y OTROS TRABAJOS ESPECIALIZADOS EN	
12361	PROCESO	
12361	EDIFICACIÓN HABITACIONAL EN PROCESO	
12362	EDIFICACIÓN NO HABITACIONAL EN PROCESO	
12363	CONSTRUCCIÓN DE OBRAS PARA EL ABASTECIMIENTO DE AGUA, PETRÓLEO, GAS,	
12364	ELECTRICIDAD Y TELECOMUNICACIÓN	
12364	DIVISIÓN DE TERRENOS Y CONSTRUCCIÓN DE OBRAS DE URBANIZACIÓN	
12365	CONSTRUCCIÓN DE VÍAS DE COMUNICACIÓN EN PROCESO	
12366	OTRAS CONSTRUCCIONES DE INGENIERÍA CIVIL U OBRA PESADA EN PROCESO	
12367	INSTALACIONES Y EQUIPAMIENTO EN CONSTRUCCIONES EN PROCESO	
12369	TRABAJOS DE ACABADOS EN EDIFICACIONES Y OTROS TRABAJOS ESPECIALIZADOS EN	
12390	PROCESO	
12390	OTROS BIENES INMUEBLES	
	<b>SUMA TOTAL:</b>	<b>5,569,724</b>
		<b>5,569,724</b>



GOBIERNO DEL ESTADO  
DE OAXACA



RELACIÓN DE BIENES MUEBLES QUE COMPONEN EL PATRIMONIO  
DEL 01 DE ENERO AL 31 DE MARZO DE 2026  
(Pesos)

CUENTA	CONCEPTO	2025
12411	MUEBLES DE OFICINA Y ESTANTERÍA	522,165
12412	MUEBLES, EXCEPTO DE OFICINA Y ESTANTERÍA	196,848
12413	EQUIPO DE CÓMPUTO Y DE TECNOLOGÍAS DE LA INFORMACIÓN	5,364,862
12419	OTROS MOBILIARIOS Y EQUIPOS DE ADMINISTRACIÓN	224,211
12421	EQUIPOS Y APARATOS AUDIOVISUALES	2,163,787
12422	APARATOS DEPORTIVOS	
12423	CÁMARAS FOTOGRÁFICAS Y DE VIDEO	157,999
12429	OTRO MOBILIARIO Y EQUIPO EDUCACIONAL Y RECREATIVO	19,368
12431	EQUIPO MÉDICO Y DE LABORATORIO	1,072,656
12432	INSTRUMENTAL MÉDICO Y DE LABORATORIO	23,447
12441	VEHÍCULOS Y EQUIPO DE TRANSPORTE	3,648,060
12443	EQUIPO AEROESPACIAL	
12445	EMBARCACIONES	
12449	OTROS EQUIPOS DE TRANSPORTE	
12450	EQUIPO DE DEFENSA Y SEGURIDAD	3,500
12461	MAQUINARIA Y EQUIPO AGROPECUARIO	
12462	MAQUINARIA Y EQUIPO INDUSTRIAL	97,530
12463	MAQUINARIA Y EQUIPO DE CONSTRUCCIÓN	
12464	SISTEMAS DE AIRE ACONDICIONADO, CALEFACCIÓN Y DE REFRIGERACIÓN INDUSTRIAL Y COMERCIAL	192,617
12465	EQUIPO DE COMUNICACIÓN Y TELECOMUNICACIÓN	94,096
12466	EQUIPOS DE GENERACIÓN ELÉCTRICA, APARATOS Y ACCESORIOS ELÉCTRICOS	9,140
12467	HERRAMIENTAS Y MÁQUINAS-HERRAMIENTA	132,940
12469	OTROS EQUIPOS	46,635
12471	BIENES ARTÍSTICOS, CULTURALES Y CIENTÍFICOS	38,621
12483	AVES	
12484	OVINOS Y CAPRINOS	
12486	EQUINOS	
12487	ESPECIES MENORES Y DE ZOOLOGICO	
12488	ARBOLES Y PLANTAS	
12489	OTROS ACTIVOS BIOLÓGICOS	
	<b>TOTAL</b>	<b>14,008,484</b>



GOBIERNO DEL ESTADO  
DE OAXACA



RELACIÓN DE CUENTAS BANCARIAS PRODUCTIVAS ESPECÍFICAS  
DEL 01 DE ENERO AL 31 DE MARZO DE 2026

FONDO, PROGRAMA O CONVENIO	DATOS DE LA CUENTA BANCARIA		
	INSTITUCIÓN BANCARIA	NUMERO DE CUENTA	FECHA DE APERTURA
			0



GOBIERNO DEL ESTADO  
DE OAXACA



## RELACIÓN DE ESQUEMAS BURSÁTILES Y COBERTURAS FINANCIERAS DEL 01 DE ENERO AL 31 DE MARZO DE 2026

**ESTA UR NO CUENTA CON PROGRAMAS Y PROYECTOS DE INVERSIÓN**

Montos pagados por ayudas y subsidios  
Del 01 de enero al 31 de marzo 2026

Concepto	Ayuda	Subsidio	Sector (económico o social)	Beneficiario	CURP	RFC	Monto Pagado
-----	-----	-----	-----	-----	-----	-----	0

**Nota: no se ejercieron recursos pagados por ayudas y subsidios de conformidad a la norma para establecer la estructura de información de montos pagados por ayudas y subsidios**

**COLEGIO SUPERIOR PARA LA EDUCACIÓN INTEGRAL INTERCULTURAL DE OAXACA**
**Estado de Situación Financiera Detallado - LDF**  
**Al 01 de Enero de 2026 al 31 de marzo de 2026**  
**(PESOS)**

Concepto	Marzo 2026	Diciembre 2025	Concepto	Marzo 2026	Diciembre 2025
<b>ACTIVO</b>			<b>PASIVO</b>		
<b>Activo Circulante</b>					
Efectivo y Equivalentes	63,600,217	17,039,513	Cuentas por Pagar a Corto Plazo	<b>120,163,419</b>	<b>93,035,967</b>
Efectivo			Servicios Personales por Pagar a Corto Plazo	0	0
Bancos/Tesorería			Proveedores por Pagar a Corto Plazo	0	0
Bancos/Dependencias y Otros	63,600,217	17,039,513	Contratistas por Obras Públicas por Pagar a Corto Plazo	0	0
Inversiones Temporales (Hasta 3 meses)			Participaciones y Aportaciones por Pagar a Corto Plazo		
Fondos con Afectación Específica			Transferencias Otorgadas por Pagar a Corto Plazo	120,163,419	93,035,967
Depósitos de Fondos de Terceros en Garantía y/o Administración			Intereses, Comisiones y Otros Gastos de la Deuda Pública por Pagar a Corto Plazo		
Otros Efectivos y Equivalentes			Retenciones y Contribuciones por Pagar a Corto Plazo	0	0
Derechos a Recibir Efectivo o Equivalentes	88,754,584	83,552,213	Devoluciones de la Ley de Ingresos por Pagar a Corto Plazo		
Inversiones Financieras de Corto Plazo			Otras Cuentas por Pagar a Corto Plazo	0	0
Cuentas por Cobrar a Corto Plazo			Documentos por Pagar a Corto Plazo	0	0
Deudores Diversos por Cobrar a Corto Plazo	88,754,584	83,552,213	Documentos Comerciales por Pagar a Corto Plazo		
Ingresos por Recuperar a Corto Plazo			Documentos con Contratistas por Obras Públicas por Pagar a Corto Plazo		
Deudores por Anticipos de la Tesorería a Corto Plazo			Otros Documentos por Pagar a Corto Plazo		
Préstamos Otorgados a Corto Plazo			Porción a Corto Plazo de la Deuda Pública a Largo Plazo	0	0
Otros Derechos a Recibir Efectivo o Equivalentes a Corto Plazo			Porción a Corto Plazo de la Deuda Pública		
Derechos a Recibir Bienes o Servicios	0	0	Porción a Corto Plazo de Arrendamiento Financiero		
Anticipo a Proveedores por Adquisición de Bienes y Prestación de Servicios a Corto Plazo			Títulos y Valores a Corto Plazo		
Anticipo a Proveedores por Adquisición de Bienes Inmuebles y Muebles a Corto Plazo			Pasivos Diferidos a Corto Plazo	0	0
Anticipo a Proveedores por Adquisición de Bienes Intangibles a Corto Plazo			Ingresos Cobrados por Adelantado a Corto Plazo		
Anticipo a Contratistas por Obras Públicas a Corto Plazo			Intereses Cobrados por Adelantado a Corto Plazo		
Otros Derechos a Recibir Bienes o Servicios a Corto Plazo			Otros Pasivos Diferidos a Corto Plazo		
Inventarios	0	0	Fondos y Bienes de Terceros en Garantía y/o Administración a Corto Plazo	0	0
Inventario de Mercancías para Venta			Fondos en Garantía a Corto Plazo		
Inventario de Mercancías Terminadas			Fondos en Administración a Corto Plazo		
Inventario de Mercancías en Proceso de Elaboración			Fondos Contingentes a Corto Plazo		
Inventario de Materias Primas, Materiales y Suministros para Producción			Fondos de Fideicomisos, Mandatos y Contratos Análogos a Corto Plazo		
Bienes en Tránsito			Otros Fondos de Terceros en Garantía y/o Administración a Corto Plazo		
Almacenes			Valores y Bienes en Garantía a Corto Plazo		
Estimación por Pérdida o Deterioro de Activos Circulantes	0	0	Provisiones a Corto Plazo	0	0
Estimaciones para Cuentas Incobrables por Derechos a Recibir Efectivo o Equivalentes			Provisión para Demandas y Juicios a Corto Plazo		
Estimación por Deterioro de Inventarios			Provisión para Contingencias a Corto Plazo		
Otros Activos Circulantes	0	0	Otras Provisiones a Corto Plazo		
Valores en Garantía			Otros Pasivos a Corto Plazo	0	0
Bienes en Garantía (excluye depósitos de fondos)			Ingresos por Clasificar		
Bienes Derivados de Embargos, Decernimos, Aseguramientos y Dación en Pago			Recaudación por Participar		
Adquisición con Fondos de Terceros			Otros Pasivos Circulantes		
<b>Total de Activos Circulantes</b>	<b>152,354,801</b>	<b>100,591,726</b>	<b>Total de Pasivos Circulantes</b>	<b>120,163,419</b>	<b>93,035,967</b>
<b>Activo No Circulante</b>			<b>Pasivo No Circulante</b>		
Inversiones Financieras a Largo Plazo			Cuentas por Pagar a Largo Plazo		
Derechos a Recibir Efectivo o Equivalentes a Largo Plazo			Documentos por Pagar a Largo Plazo		
Bienes Inmuebles, Infraestructura y Construcciones en Proceso	5,569,724	5,569,724	Deuda Pública a Largo Plazo		
Bienes Muebles	14,008,484	14,008,484	Pasivos Diferidos a Largo Plazo		
Activos Intangibles			Fondos y Bienes de Terceros en Garantía y/o en Administración a Largo Plazo		
Depreciación, Deterioro y Amortización Acumulada de Bienes	-12,868,325	-12,868,325	Provisiones a Largo Plazo		
Activos Diferidos			<b>Total de Pasivos No Circulantes</b>	<b>0</b>	<b>0</b>
Estimación por Pérdida o Deterioro de Activos no Circulantes			<b>Total del Pasivo</b>	<b>120,163,419</b>	<b>93,035,967</b>
Otros Activos no Circulantes			<b>HACIENDA PÚBLICA/PATRIMONIO</b>		
<b>Total de Activos No Circulantes</b>	<b>6,709,882</b>	<b>6,709,882</b>	<b>Hacienda Pública/Patrimonio Contribuido</b>	0	0
<b>Total del Activo</b>	<b>159,064,684</b>	<b>107,301,608</b>	Aportaciones		
			Donaciones de Capital		
			Actualización de la Hacienda Pública/Patrimonio	0	0
			<b>Hacienda Pública/Patrimonio Generado</b>	<b>38,901,265</b>	<b>14,265,641</b>
			Resultados del Ejercicio (Ahorro/ Desahorro)	24,635,623	927,921
			Resultados de Ejercicios Anteriores	16,580,832	15,652,911
			Revalúos		
			Reservas		
			Rectificaciones de Resultados de Ejercicios Anteriores	-2,315,190	-2,315,190
			<b>Exceso o Insuficiencia en la Actualización de la Hacienda Pública/Patrimonio</b>	0	0
			Resultado por Posición Monetaria		
			Resultado por Tenencia de Activos no Monetarios		
			<b>Total Hacienda Pública/Patrimonio</b>	<b>38,901,265</b>	<b>14,265,641</b>
			<b>Total del Pasivo y Hacienda Pública/Patrimonio</b>	<b>159,064,684</b>	<b>107,301,608</b>

**COLEGIO SUPERIOR PARA LA EDUCACIÓN INTEGRAL INTERCULTURAL DE OAXACA**
**Balance Presupuestario - LDF**
**Al 01 de Enero de 2026 al 31 de marzo de 2026**
**(PESOS)**

Concepto	Estimado/ Aprobado	Devengado	Recaudado/ Pagado
<b>A. Ingresos Totales (A = A1+A2+A3)</b>	<b>313,662,013</b>	<b>64,533,391</b>	<b>64,533,391</b>
A1. Ingresos de Libre Disposición	67,618,099	50,546,144	50,546,144
A2. Transferencias Federales Etiquetadas	246,043,914	13,987,247	13,987,247
A3. Financiamiento Neto			
<b>B. Egresos Presupuestarios<sup>1</sup> (B = B1+B2)</b>	<b>313,662,013</b>	<b>64,533,391</b>	<b>50,086,101</b>
B1. Gasto No Etiquetado (sin incluir Amortización de la Deuda Pública)	67,618,099	50,546,144	45,870,320
B2. Gasto Etiquetado (sin incluir Amortización de la Deuda Pública)	246,043,914	13,987,247	4,215,781
<b>C. Remanentes del Ejercicio Anterior (C = C1 + C2)</b>			
C1. Remanentes de Ingresos de Libre Disposición aplicados en el periodo			
C2. Remanentes de Transferencias Federales Etiquetadas aplicados en el periodo			
<b>I. Balance Presupuestario (I = A - B + C)</b>	<b>0</b>	<b>0</b>	<b>14,447,290</b>
<b>II. Balance Presupuestario sin Financiamiento Neto (II = I - A3)</b>	<b>0</b>	<b>0</b>	<b>14,447,290</b>
<b>III. Balance Presupuestario sin Financiamiento Neto y sin Remanentes del Ejercicio</b>	<b>0</b>	<b>0</b>	<b>14,447,290</b>

Concepto	Aprobado	Devengado	Pagado
<b>E. Intereses, Comisiones y Gastos de la Deuda (E = E1+E2)</b>	<b>0</b>	<b>0</b>	<b>0</b>
E1. Intereses, Comisiones y Gastos de la Deuda con Gasto No Etiquetado			
E2. Intereses, Comisiones y Gastos de la Deuda con Gasto Etiquetado			
<b>IV. Balance Primario (IV = III + E)</b>	<b>0</b>	<b>0</b>	<b>14,447,290</b>

Concepto	Estimado/ Aprobado	Devengado	Recaudado/ Pagado
<b>F. Financiamiento (F = F1 + F2)</b>	<b>0</b>	<b>0</b>	<b>0</b>
F1. Financiamiento con Fuente de Pago de Ingresos de Libre Disposición			
F2. Financiamiento con Fuente de Pago de Transferencias Federales Etiquetadas			
<b>G. Amortización de la Deuda (G = G1 + G2)</b>	<b>0</b>	<b>0</b>	<b>0</b>
G1. Amortización de la Deuda Pública con Gasto No Etiquetado			
G2. Amortización de la Deuda Pública con Gasto Etiquetado			
<b>A3. Financiamiento Neto (A3 = F - G)</b>	<b>0</b>	<b>0</b>	<b>0</b>

Concepto	Estimado/ Aprobado	Devengado	Recaudado/ Pagado
A1. Ingresos de Libre Disposición	67,618,099	50,546,144	50,546,144
<b>A3.1 Financiamiento Neto con Fuente de Pago de Ingresos de Libre Disposición (A3.1 = F1 - G1)</b>	<b>0</b>	<b>0</b>	<b>0</b>
F1. Financiamiento con Fuente de Pago de Ingresos de Libre Disposición	0	0	0
G1. Amortización de la Deuda Pública con Gasto No Etiquetado	0	0	0
B1. Gasto No Etiquetado (sin incluir Amortización de la Deuda Pública)	67,618,099	50,546,144	45,870,320
C1. Remanentes de Ingresos de Libre Disposición aplicados en el periodo			
<b>V. Balance Presupuestario de Recursos Disponibles</b>	<b>67,618,099</b>	<b>50,546,144</b>	<b>50,546,144</b>
<b>VI. Balance Presupuestario de Recursos Disponibles sin Financiamiento Neto (VI = V - A3.1)</b>	<b>0</b>	<b>0</b>	<b>0</b>

Concepto	Estimado/ Aprobado	Devengado	Recaudado/ pagado
A2. Transferencias Federales Etiquetadas	246,043,914	13,987,247	13,987,247
<b>A3.2 Financiamiento Neto con Fuente de Pago de Transferencias Federales (A3.2 = F2 - G2)</b>	<b>0</b>	<b>0</b>	<b>0</b>
F2. Financiamiento con Fuente de Pago de Transferencias Federales Etiquetadas			
G2. Amortización de la Deuda Pública con Gasto Etiquetado			
B2. Gasto Etiquetado (sin incluir Amortización de la Deuda Pública)	246,043,914	13,987,247	4,215,781
C2. Remanentes de Transferencias Federales Etiquetadas aplicados en el periodo			
<b>VII. Balance Presupuestario de Recursos Etiquetados</b>	<b>0</b>	<b>0</b>	<b>9,771,466</b>
<b>VIII. Balance Presupuestario de Recursos Etiquetados sin Financiamiento Neto (VIII = A3.2 - A3.1)</b>	<b>0</b>	<b>0</b>	<b>9,771,466</b>

**COLEGIO SUPERIOR PARA LA EDUCACIÓN INTEGRAL INTERCULTURAL DE OAXACA**
**Estado Analítico de Ingreso Detallado - LDF**  
**Al 01 de Enero de 2026 al 31 de marzo de 2026**  
**(PESOS)**

Concepto	Ingreso					Diferencia
	Estimado	Ampliaciones/ (Reducciones)	Modificado	Devengado	Recaudado	
<b>Ingresos de Libre Disposición</b>						
A. Impuestos						
B. Cuotas y Aportaciones de Seguridad Social						
C. Contribuciones de Mejoras						
D. Derechos						
E. Productos						
F. Aprovechamientos						
G. Ingresos por Ventas de Bienes y Servicios						
H. Participaciones (H=h1+h2+h3+h4+h5+h6+h7+h8+h9+h10+h11)						
h1) Fondo General de Participaciones						
h2) Fondo de Fomento Municipal						
h3) Fondo de Fiscalización y Recaudación						
h4) Fondo de Compensación						
h5) Fondo de Extracción de Hidrocarburos						
h6) Impuesto Especial Sobre Producción y Servicios						
h7) 0.136% de la Recaudación Federal Participable						
h8) 3.17% Sobre Extracción de Petróleo						
h9) Gasolinas y Diésel						
h10) Fondo del Impuesto Sobre la Renta						
h11) Fondo de Estabilización de los Ingresos de las Entidades Federativas						
I. Incentivos Derivados de la Colaboración Fiscal (I=i1+i2+i3+i4+i5)						
i1) Tenencia o Uso de Vehículos						
i2) Fondo de Compensación ISAN						
i3) Impuesto Sobre Automóviles Nuevos						
i4) Fondo de Compensación de Repecos-Intermedios						
i5) Otros Incentivos Económicos						
J. Transferencias	67,618,099	186,547	67,804,646	50,546,144	50,546,144	-17,071,954
K. Convenios						
k1) Otros Convenios y Subsidios						
L. Otros Ingresos de Libre Disposición (L=l1+l2)						
l1) Participaciones en Ingresos Locales						
l2) Otros Ingresos de Libre Disposición						
<b>I. Total de Ingresos de Libre Disposición (I=A+B+C+D+E+F+G+H+I+J+K+L)</b>	<b>67,618,099</b>	<b>186,547</b>	<b>67,804,646</b>	<b>50,546,144</b>	<b>50,546,144</b>	<b>-17,071,954</b>
<b>Ingresos Excedentes de Ingresos de Libre Disposición</b>						
<b>Transferencias Federales Etiquetadas</b>						
A. Aportaciones (A=a1+a2+a3+a4+a5+a6+a7+a8)						
a1) Fondo de Aportaciones para la Nómina Educativa y Gasto Operativo						
a2) Fondo de Aportaciones para los Servicios de Salud						
a3) Fondo de Aportaciones para la Infraestructura Social						
a4) Fondo de Aportaciones para el Fortalecimiento de los Municipios y de las						
a5) Fondo de Aportaciones Múltiples						
a6) Fondo de Aportaciones para la Educación Tecnológica y de Adultos						
a7) Fondo de Aportaciones para la Seguridad Pública de los Estados y del Distrito Federal						
a8) Fondo de Aportaciones para el Fortalecimiento de las Entidades Federativas						
B. Convenios (B=b1+b2+b3+b4)						
b1) Convenios de Protección Social en Salud						
b2) Convenios de Descentralización						
b3) Convenios de Reasignación						
b4) Otros Convenios y Subsidios						
C. Fondos Distintos de Aportaciones (C=c1+c2)						
c1) Fondo para Entidades Federativas y Municipios Productores de Hidrocarburos						
c2) Fondo Minero						
D. Transferencias, Subsidios y Subvenciones, y Pensiones y Jubilaciones	246,043,914	0	246,043,914	13,987,247	13,987,247	-232,056,667
E. Otras Transferencias Federales Etiquetadas						
<b>II. Total de Transferencias Federales Etiquetadas (II = A + B + C + D + E)</b>	<b>246,043,914</b>	<b>0</b>	<b>246,043,914</b>	<b>13,987,247</b>	<b>13,987,247</b>	<b>-232,056,667</b>
<b>III. Ingresos Derivados de Financiamientos (III = A)</b>						
A. Ingresos Derivados de Financiamientos						
<b>IV. Total de Ingresos (IV = I + II + III)</b>	<b>313,662,013</b>	<b>186,547</b>	<b>313,848,560</b>	<b>64,533,391</b>	<b>64,533,391</b>	<b>-249,128,622</b>
<b>Datos Informativos</b>						
1. Ingresos Derivados de Financiamientos con Fuente de Pago de Ingresos de Libre						
2. Ingresos Derivados de Financiamientos con Fuente de Pago de Transferencias						
<b>3. Ingresos Derivados de Financiamientos (3 = 1 + 2)</b>						

**COLEGIO SUPERIOR PARA LA EDUCACIÓN INTEGRAL INTERCULTURAL DE OAXACA**  
**Informe Analítico de la Deuda Pública y Otros Pasivos - LDF**  
**Al 01 de Enero de 2026 al 31 de marzo de 2026**  
**(PESOS)**

Denominación de la Deuda Pública y Otros Pasivos	Saldo al 31 de diciembre de 2025 (d)	Disposiciones del Periodo (e)	Amortizaciones del Periodo (f)	Revaluaciones, Reclasificaciones y Otros Ajustes (g)	Saldo Final del Periodo (h) h=d+e-f+g	Pago de Intereses del Periodo (i)	Pago de Comisiones y demás costos asociados durante el Periodo (j)
<b>1. Deuda Pública (I=A+B)</b>							
A. Corto Plazo (A=a1+a2+a3)							
a1) Instituciones de Crédito							
a2) Títulos y Valores							
a3) Arrendamientos Financieros							
B. Largo Plazo (B=b1+b2+b3)							
b1) Instituciones de Crédito							
b2) Títulos y Valores							
b3) Arrendamientos Financieros							
<b>2. Otros Pasivos</b>	<b>93,035,967</b>				<b>120,163,419</b>		
<b>3. Total de la Deuda Pública y Otros Pasivos (3=1+2)</b>	<b>93,035,967</b>				<b>120,163,419</b>		
<b>4. Deuda Contingente <sup>1</sup> (Informativo)</b>							
A. Deuda Contingente 1							
B. Deuda Contingente 2							
C. Deuda Contingente XX							
<b>5. Valor de Instrumentos Bono Cupón Cero <sup>2</sup> (Informativo)</b>							
A. Instrumento Bono Cupón Cero 1							
B. Instrumento Bono Cupón Cero 2							
C. Instrumento Bono Cupón Cero XX							

<sup>1</sup> Se refiere a cualquier Financiamiento sin fuente o garantía de pago definida, que sea asumida de manera solidaria o subsidiaria por las Entidades Federativas con sus Municipios, organismos descentralizados y empresas de participación estatal mayoritaria y fideicomisos, locales o municipales, y por los Municipios con sus respectivos organismos descentralizados y empresas de participación municipal mayoritaria.

<sup>2</sup> Se refiere al valor del Bono Cupón Cero que respalda el pago de los créditos asociados al mismo (Activo).

Obligaciones a Corto Plazo (k)	Monto Contratado (l)	Plazo Pactado (m)	Tasa de Interés (n)	Comisiones y Costos	Tasa Efectiva (p)
<b>6. Obligaciones a Corto Plazo (Informativo)</b>					
A. Crédito 1					
B. Crédito 2					
C. Crédito XX					

COLEGIO SUPERIOR PARA LA EDUCACIÓN INTEGRAL INTERCULTURAL DE OAXACA  
Informe Analítico de Obligaciones Diferentes de Financiamientos -LDF  
Al 01 de Enero de 2026 al 31 de marzo de 2026  
(PESOS)

Denominación de las Obligaciones Diferentes de Financiamiento (c)	Fecha del Contrato (d)	Fecha de inicio de operación del proyecto (e)	Fecha de vencimiento (f)	Monto de la inversión pactado (g)	Plazo pactado (h)	Monto promedio mensual del pago de la contraprestación (i)	Monto promedio mensual del pago de la contraprestación correspondiente al pago de inversión (j)	Monto pagado de la inversión al 31 de marzo de 2026	Monto pagado de la inversión actualizado al 31 de marzo de 2026 de 2026X (l)	Saldo pendiente por pagar de la inversión al 31 de marzo de 2026 de 2026X (m = g - l)
<b>A. Asociaciones Público Privadas (APPs) (A=a+b+c+d)</b>	0	0	0		0					
a) APP 1										
b) APP 2										
c) APP 3										
d) APP-XX										
<b>B. Otros Instrumentos (B=a+b+c+d)</b>	0	0	0		0					
a) Otro Instrumento 1										
b) Otro Instrumento 2										
c) Otro Instrumento 3										
d) Otro Instrumento XX										
<b>C. Total de Obligaciones Diferentes de Financiamiento (C=A+B)</b>	0	0	0		0					



**COLEGIO SUPERIOR PARA LA EDUCACIÓN INTEGRAL INTERCULTURAL DE OAXACA**  
**Estado Analítico del Ejercicio del Presupuesto de Egresos Detallado - LDF**  
**Clasificación por Objeto del Gasto (Capítulo y Concepto)**  
**Al 01 de Enero de 2026 al 31 de marzo de 2026**  
**(PESOS)**

Concepto	Egresos					Subejercicio
	Aprobado	Ampliaciones/ (Reducciones)	Modificado	Devengado	Pagado	
<b>I. Gasto No Etiquetado (I=A+B+C+D+E+F+G+H+I)</b>	<b>67,618,099</b>	<b>186,547</b>	<b>67,804,646</b>	<b>50,546,144</b>	<b>45,870,320</b>	<b>17,258,502</b>
A. Servicios Personales (A=a1+a2+a3+a4+a5+a6+a7)	0	0	0	0	0	0
a1) Remuneraciones al Personal de Carácter Permanente	0	0	0	0	0	0
a2) Remuneraciones al Personal de Carácter Transitorio	0	0	0	0	0	0
a3) Remuneraciones Adicionales y Especiales	0	0	0	0	0	0
a4) Seguridad Social	0	0	0	0	0	0
a5) Otras Prestaciones Sociales y Económicas	0	0	0	0	0	0
a6) Previsiones	0	0	0	0	0	0
a7) Pago de Estímulos a Servidores Públicos	0	0	0	0	0	0
B. Materiales y Suministros (B=b1+b2+b3+b4+b5+b6+b7+b8+b9)	0	0	0	0	0	0
b1) Materiales de Administración, Emisión de Documentos y Artículos Oficiales	0	0	0	0	0	0
b2) Alimentos y Utensilios	0	0	0	0	0	0
b3) Materias Primas y Materiales de Producción y Comercialización	0	0	0	0	0	0
b4) Materiales y Artículos de Construcción y de Reparación	0	0	0	0	0	0
b5) Productos Químicos, Farmacéuticos y de Laboratorio	0	0	0	0	0	0
b6) Combustibles, Lubricantes y Aditivos	0	0	0	0	0	0
b7) Vestuario, Blancos, Prendas de Protección y Artículos Deportivos	0	0	0	0	0	0
b8) Materiales y Suministros Para Seguridad	0	0	0	0	0	0
b9) Herramientas, Refacciones y Accesorios Menores	0	0	0	0	0	0
C. Servicios Generales (C=c1+c2+c3+c4+c5+c6+c7+c8+c9)	0	0	0	0	0	0
c1) Servicios Básicos	0	0	0	0	0	0
c2) Servicios de Arrendamiento	0	0	0	0	0	0
c3) Servicios Profesionales, Científicos, Técnicos y Otros Servicios	0	0	0	0	0	0
c4) Servicios Financieros, Bancarios y Comerciales	0	0	0	0	0	0
c5) Servicios de Instalación, Reparación, Mantenimiento y Conservación	0	0	0	0	0	0
c6) Servicios de Comunicación Social y Publicidad	0	0	0	0	0	0
c7) Servicios de Traslado y Viáticos	0	0	0	0	0	0
c8) Servicios Oficiales	0	0	0	0	0	0
c9) Otros Servicios Generales	0	0	0	0	0	0
D. Transferencias, Asignaciones, Subsidios y Otras Ayudas (D=d1+d2+d3+d4+d5+d6+d7+d8+d9)	67,618,099	186,547	67,804,646	50,546,144	45,870,320	17,258,502
d1) Transferencias Internas y Asignaciones al Sector Público	67,618,099	186,547	67,804,646	50,546,144	45,870,320	17,258,502
d2) Transferencias al Resto del Sector Público	0	0	0	0	0	0
d3) Subsidios y Subvenciones	0	0	0	0	0	0
d4) Ayudas Sociales	0	0	0	0	0	0
d5) Pensiones y Jubilaciones	0	0	0	0	0	0
d6) Transferencias a Fideicomisos, Mandatos y Otros Análogos	0	0	0	0	0	0
d7) Transferencias a la Seguridad Social	0	0	0	0	0	0
d8) Donativos	0	0	0	0	0	0
d9) Transferencias al Exterior	0	0	0	0	0	0
E. Bienes Muebles, Inmuebles e Intangibles (E=e1+e2+e3+e4+e5+e6+e7+e8+e9)	0	0	0	0	0	0
e1) Mobiliario y Equipo de Administración	0	0	0	0	0	0
e2) Mobiliario y Equipo Educativo y Recreativo	0	0	0	0	0	0
e3) Equipo e Instrumental Médico y de Laboratorio	0	0	0	0	0	0
e4) Vehículos y Equipo de Transporte	0	0	0	0	0	0
e5) Equipo de Defensa y Seguridad	0	0	0	0	0	0
e6) Maquinaria, Otros Equipos y Herramientas	0	0	0	0	0	0
e7) Activos Biológicos	0	0	0	0	0	0
e8) Bienes Inmuebles	0	0	0	0	0	0
e9) Activos Intangibles	0	0	0	0	0	0
F. Inversión Pública (F=f1+f2+f3)	0	0	0	0	0	0
f1) Obra Pública en Bienes de Dominio Público	0	0	0	0	0	0
f2) Obra Pública en Bienes Propios	0	0	0	0	0	0
f3) Proyectos Productivos y Acciones de Fomento	0	0	0	0	0	0
G. Inversiones Financieras y Otras Provisiones (G=g1+g2+g3+g4+g5+g6+g7)	0	0	0	0	0	0
g1) Inversiones Para el Fomento de Actividades Productivas	0	0	0	0	0	0
g2) Acciones y Participaciones de Capital	0	0	0	0	0	0
g3) Compra de Títulos y Valores	0	0	0	0	0	0
g4) Concesión de Préstamos	0	0	0	0	0	0
g5) Inversiones en Fideicomisos, Mandatos y Otros Análogos	0	0	0	0	0	0
Fideicomiso de Desastres Naturales (Informativo)	0	0	0	0	0	0
g6) Otras Inversiones Financieras	0	0	0	0	0	0
g7) Provisiones para Contingencias y Otras Erogaciones Especiales	0	0	0	0	0	0
H. Participaciones y Aportaciones (H=h1+h2+h3)	0	0	0	0	0	0
h1) Participaciones	0	0	0	0	0	0
h2) Aportaciones	0	0	0	0	0	0
h3) Convenios	0	0	0	0	0	0
I. Deuda Pública (I=i1+i2+i3+i4+i5+i6+i7)	0	0	0	0	0	0
i1) Amortización de la Deuda Pública	0	0	0	0	0	0
i2) Intereses de la Deuda Pública	0	0	0	0	0	0
i3) Comisiones de la Deuda Pública	0	0	0	0	0	0
i4) Gastos de la Deuda Pública	0	0	0	0	0	0
i5) Costo por Coberturas	0	0	0	0	0	0
i6) Apoyos Financieros	0	0	0	0	0	0
i7) Adeudos de Ejercicios Fiscales Anteriores (ADEFAS)	0	0	0	0	0	0

Concepto	Egresos					Subejercicio
	Aprobado	Ampliaciones/ (Reducciones)	Modificado	Devengado	Pagado	
<b>II. Gasto Etiquetado (II=A+B+C+D+E+F+G+H+I)</b>	<b>246,043,914</b>	<b>0</b>	<b>246,043,914</b>	<b>13,987,247</b>	<b>4,215,781</b>	<b>232,056,667</b>
A. Servicios Personales (A=a1+a2+a3+a4+a5+a6+a7)	0	0	0	0	0	0
a1) Remuneraciones al Personal de Carácter Permanente	0	0	0	0	0	0
a2) Remuneraciones al Personal de Carácter Transitorio	0	0	0	0	0	0
a3) Remuneraciones Adicionales y Especiales	0	0	0	0	0	0
a4) Seguridad Social	0	0	0	0	0	0
a5) Otras Prestaciones Sociales y Económicas	0	0	0	0	0	0
a6) Previsiones	0	0	0	0	0	0
a7) Pago de Estímulos a Servidores Públicos	0	0	0	0	0	0
B. Materiales y Suministros (B=b1+b2+b3+b4+b5+b6+b7+b8+b9)	0	0	0	0	0	0
b1) Materiales de Administración, Emisión de Documentos y Artículos Oficiales	0	0	0	0	0	0
b2) Alimentos y Utensilios	0	0	0	0	0	0
b3) Materias Primas y Materiales de Producción y Comercialización	0	0	0	0	0	0
b4) Materiales y Artículos de Construcción y de Reparación	0	0	0	0	0	0
b5) Productos Químicos, Farmacéuticos y de Laboratorio	0	0	0	0	0	0
b6) Combustibles, Lubricantes y Aditivos	0	0	0	0	0	0
b7) Vestuario, Blancos, Prendas de Protección y Artículos Deportivos	0	0	0	0	0	0
b8) Materiales y Suministros Para Seguridad	0	0	0	0	0	0
b9) Herramientas, Refacciones y Accesorios Menores	0	0	0	0	0	0
C. Servicios Generales (C=c1+c2+c3+c4+c5+c6+c7+c8+c9)	0	0	0	0	0	0
c1) Servicios Básicos	0	0	0	0	0	0
c2) Servicios de Arrendamiento	0	0	0	0	0	0
c3) Servicios Profesionales, Científicos, Técnicos y Otros Servicios	0	0	0	0	0	0
c4) Servicios Financieros, Bancarios y Comerciales	0	0	0	0	0	0
c5) Servicios de Instalación, Reparación, Mantenimiento y Conservación	0	0	0	0	0	0
c6) Servicios de Comunicación Social y Publicidad	0	0	0	0	0	0
c7) Servicios de Traslado y Viáticos	0	0	0	0	0	0
c8) Servicios Oficiales	0	0	0	0	0	0
c9) Otros Servicios Generales	0	0	0	0	0	0
D. Transferencias, Asignaciones, Subsidios y Otras Ayudas (D=d1+d2+d3+d4+d5+d6+d7+d8+d9)	246,043,914	0	246,043,914	13,987,247	4,215,781	232,056,667
d1) Transferencias Internas y Asignaciones al Sector Público	246,043,914	0	246,043,914	13,987,247	4,215,781	232,056,667
d2) Transferencias al Resto del Sector Público	0	0	0	0	0	0
d3) Subsidios y Subvenciones	0	0	0	0	0	0
d4) Ayudas Sociales	0	0	0	0	0	0
d5) Pensiones y Jubilaciones	0	0	0	0	0	0
d6) Transferencias a Fideicomisos, Mandatos y Otros Análogos	0	0	0	0	0	0
d7) Transferencias a la Seguridad Social	0	0	0	0	0	0
d8) Donativos	0	0	0	0	0	0
d9) Transferencias al Exterior	0	0	0	0	0	0
E. Bienes Muebles, Inmuebles e Intangibles (E=e1+e2+e3+e4+e5+e6+e7+e8+e9)	0	0	0	0	0	0
e1) Mobiliario y Equipo de Administración	0	0	0	0	0	0
e2) Mobiliario y Equipo Educativo y Recreativo	0	0	0	0	0	0
e3) Equipo e Instrumental Médico y de Laboratorio	0	0	0	0	0	0
e4) Vehículos y Equipo de Transporte	0	0	0	0	0	0
e5) Equipo de Defensa y Seguridad	0	0	0	0	0	0
e6) Maquinaria, Otros Equipos y Herramientas	0	0	0	0	0	0
e7) Activos Biológicos	0	0	0	0	0	0
e8) Bienes Inmuebles	0	0	0	0	0	0
e9) Activos Intangibles	0	0	0	0	0	0
F. Inversión Pública (F=f1+f2+f3)	0	0	0	0	0	0
f1) Obra Pública en Bienes de Dominio Público	0	0	0	0	0	0
f2) Obra Pública en Bienes Propios	0	0	0	0	0	0
f3) Proyectos Productivos y Acciones de Fomento	0	0	0	0	0	0
G. Inversiones Financieras y Otras Provisiones (G=g1+g2+g3+g4+g5+g6+g7)	0	0	0	0	0	0
g1) Inversiones Para el Fomento de Actividades Productivas	0	0	0	0	0	0
g2) Acciones y Participaciones de Capital	0	0	0	0	0	0
g3) Compra de Títulos y Valores	0	0	0	0	0	0
g4) Concesión de Préstamos	0	0	0	0	0	0
g5) Inversiones en Fideicomisos, Mandatos y Otros Análogos	0	0	0	0	0	0
Fideicomiso de Desastres Naturales (Informativo)	0	0	0	0	0	0
g6) Otras Inversiones Financieras	0	0	0	0	0	0
g7) Provisiones para Contingencias y Otras Erogaciones Especiales	0	0	0	0	0	0
H. Participaciones y Aportaciones (H=h1+h2+h3)	0	0	0	0	0	0
h1) Participaciones	0	0	0	0	0	0
h2) Aportaciones	0	0	0	0	0	0
h3) Convenios	0	0	0	0	0	0
I. Deuda Pública (I=i1+i2+i3+i4+i5+i6+i7)	0	0	0	0	0	0
i1) Amortización de la Deuda Pública	0	0	0	0	0	0
i2) Intereses de la Deuda Pública	0	0	0	0	0	0
i3) Comisiones de la Deuda Pública	0	0	0	0	0	0
i4) Gastos de la Deuda Pública	0	0	0	0	0	0
i5) Costo por Coberturas	0	0	0	0	0	0
i6) Apoyos Financieros	0	0	0	0	0	0
i7) Adeudos de Ejercicios Fiscales Anteriores (ADEFAS)	0	0	0	0	0	0
<b>III. Total de Egresos (III = I + II)</b>	<b>313,662,013</b>	<b>186,547</b>	<b>313,848,560</b>	<b>64,533,391</b>	<b>50,086,101</b>	<b>249,315,169</b>

**COLEGIO SUPERIOR PARA LA EDUCACIÓN INTEGRAL INTERCULTURAL DE OAXACA**

Estado Analítico del Ejercicio del Presupuesto de Egresos Detallado - LDF

Clasificación Administrativa

Al 01 de Enero de 2026 al 31 de marzo de 2026

(PESOS)

Concepto	Egresos					Subejercicio
	Aprobado	Ampliaciones/ (Reducciones)	Modificado	Devengado	Pagado	
<b>I. Gasto No Etiquetado</b>	<b>67,618,099</b>	<b>186,547</b>	<b>67,804,646</b>	<b>50,546,144</b>	<b>45,870,320</b>	<b>17,258,502</b>
COLEGIO SUPERIOR PARA LA EDUCACIÓN INTEGRAL INTERCULTURAL DE OAXACA	67,618,099	186,547	67,804,646	50,546,144	45,870,320	17,258,502
<b>II. Gasto Etiquetado</b>	<b>246,043,914</b>	<b>0</b>	<b>246,043,914</b>	<b>13,987,247</b>	<b>4,215,781</b>	<b>232,056,667</b>
COLEGIO SUPERIOR PARA LA EDUCACIÓN INTEGRAL INTERCULTURAL DE OAXACA	246,043,914	0	246,043,914	13,987,247	4,215,781	232,056,667
<b>III. Total de Egresos (III = I + II)</b>	<b>313,662,013</b>	<b>186,547</b>	<b>313,848,560</b>	<b>64,533,391</b>	<b>50,086,101</b>	<b>249,315,169</b>

**COLEGIO SUPERIOR PARA LA EDUCACIÓN INTEGRAL INTERCULTURAL DE OAXACA**
**Estado Analítico del Ejercicio del Presupuesto de Egresos Detallado - LDF**
**Clasificación Funcional (Finalidad y Función)**
**Al 01 de Enero de 2026 al 31 de marzo de 2026**
**(PESOS)**

Concepto	Egresos					Subejercicio
	Aprobado	Ampliaciones/ (Reducciones)	Modificado	Devengado	Pagado	
<b>I. Gasto No Etiquetado (I=A+B+C+D)</b>	<b>67,618,099</b>	<b>186,547</b>	<b>67,804,646</b>	<b>50,546,144</b>	<b>45,870,320</b>	<b>17,258,502</b>
<b>A. Gobierno (A=a1+a2+a3+a4+a5+a6+a7+a8)</b>	<b>0</b>	<b>0</b>	<b>0</b>	<b>0</b>	<b>0</b>	<b>0</b>
a1) Legislación	0	0	0	0	0	0
a2) Justicia	0	0	0	0	0	0
a3) Coordinación de la Política de Gobierno	0	0	0	0	0	0
a4) Relaciones Exteriores	0	0	0	0	0	0
a5) Asuntos Financieros y Hacendarios	0	0	0	0	0	0
a6) Seguridad Nacional	0	0	0	0	0	0
a7) Asuntos de Orden Público y de Seguridad Interior	0	0	0	0	0	0
a8) Otros Servicios Generales	0	0	0	0	0	0
<b>B. Desarrollo Social (B=b1+b2+b3+b4+b5+b6+b7)</b>	<b>67,618,099</b>	<b>186,547</b>	<b>67,804,646</b>	<b>50,546,144</b>	<b>45,870,320</b>	<b>17,258,502</b>
b1) Protección Ambiental	0	0	0	0	0	0
b2) Vivienda y Servicios a la Comunidad	0	0	0	0	0	0
b3) Salud	0	0	0	0	0	0
b4) Recreación, Cultura y Otras Manifestaciones Sociales	0	0	0	0	0	0
b5) Educación	67,618,099	186,547	67,804,646	50,546,144	45,870,320	17,258,502
b6) Protección Social	0	0	0	0	0	0
b7) Otros Asuntos Sociales	0	0	0	0	0	0
<b>C. Desarrollo Económico (C=c1+c2+c3+c4+c5+c6+c7+c8+c9)</b>	<b>0</b>	<b>0</b>	<b>0</b>	<b>0</b>	<b>0</b>	<b>0</b>
c1) Asuntos Económicos, Comerciales y Laborales en General	0	0	0	0	0	0
c2) Agropecuaria, Silvicultura, Pesca y Caza	0	0	0	0	0	0
c3) Combustibles y Energía	0	0	0	0	0	0
c4) Minería, Manufacturas y Construcción	0	0	0	0	0	0
c5) Transporte	0	0	0	0	0	0
c6) Comunicaciones	0	0	0	0	0	0
c7) Turismo	0	0	0	0	0	0
c8) Ciencia, Tecnología e Innovación	0	0	0	0	0	0
c9) Otras Industrias y Otros Asuntos Económicos	0	0	0	0	0	0
<b>D. Otras No Clasificadas en Funciones Anteriores(D=d1+d2+d3+d4)</b>	<b>0</b>	<b>0</b>	<b>0</b>	<b>0</b>	<b>0</b>	<b>0</b>
d1) Transacciones de la Deuda Pública / Costo Financiero de la Deuda	0	0	0	0	0	0
d2) Transferencias, Participaciones y Aportaciones Entre Diferentes	0	0	0	0	0	0
d3) Saneamiento del Sistema Financiero	0	0	0	0	0	0
d4) Adeudos de Ejercicios Fiscales Anteriores	0	0	0	0	0	0
<b>II: Gasto Etiquetado (II=A+B+C+D)</b>	<b>246,043,914</b>	<b>0</b>	<b>246,043,914</b>	<b>13,987,247</b>	<b>4,215,781</b>	<b>232,056,667</b>
<b>A. Gobierno (A=a1+a2+a3+a4+a5+a6+a7+a8)</b>	<b>0</b>	<b>0</b>	<b>0</b>	<b>0</b>	<b>0</b>	<b>0</b>
a1) Legislación	0	0	0	0	0	0
a2) Justicia	0	0	0	0	0	0
a3) Coordinación de la Política de Gobierno	0	0	0	0	0	0
a4) Relaciones Exteriores	0	0	0	0	0	0
a5) Asuntos Financieros y Hacendarios	0	0	0	0	0	0
a6) Seguridad Nacional	0	0	0	0	0	0
a7) Asuntos de Orden Público y de Seguridad Interior	0	0	0	0	0	0
a8) Otros Servicios Generales	0	0	0	0	0	0
<b>B. Desarrollo Social (B=b1+b2+b3+b4+b5+b6+b7)</b>	<b>246,043,914</b>	<b>0</b>	<b>246,043,914</b>	<b>13,987,247</b>	<b>4,215,781</b>	<b>232,056,667</b>
b1) Protección Ambiental	0	0	0	0	0	0
b2) Vivienda y Servicios a la Comunidad	0	0	0	0	0	0
b3) Salud	0	0	0	0	0	0
b4) Recreación, Cultura y Otras Manifestaciones Sociales	0	0	0	0	0	0
b5) Educación	246,043,914	0	246,043,914	13,987,247	4,215,781	232,056,667
b6) Protección Social	0	0	0	0	0	0
b7) Otros Asuntos Sociales	0	0	0	0	0	0
<b>C. Desarrollo Económico (C=c1+c2+c3+c4+c5+c6+c7+c8+c9)</b>	<b>0</b>	<b>0</b>	<b>0</b>	<b>0</b>	<b>0</b>	<b>0</b>
c1) Asuntos Económicos, Comerciales y Laborales en General	0	0	0	0	0	0
c2) Agropecuaria, Silvicultura, Pesca y Caza	0	0	0	0	0	0
c3) Combustibles y Energía	0	0	0	0	0	0
c4) Minería, Manufacturas y Construcción	0	0	0	0	0	0
c5) Transporte	0	0	0	0	0	0
c6) Comunicaciones	0	0	0	0	0	0
c7) Turismo	0	0	0	0	0	0
c8) Ciencia, Tecnología e Innovación	0	0	0	0	0	0
c9) Otras Industrias y Otros Asuntos Económicos	0	0	0	0	0	0
<b>D. Otras No Clasificadas en Funciones Anteriores (D=d1+d2+d3+d4)</b>	<b>0</b>	<b>0</b>	<b>0</b>	<b>0</b>	<b>0</b>	<b>0</b>
d1) Transacciones de la Deuda Pública / Costo Financiero de la Deuda	0	0	0	0	0	0
d2) Transferencias, Participaciones y Aportaciones Entre Diferentes	0	0	0	0	0	0
d3) Saneamiento del Sistema Financiero	0	0	0	0	0	0
d4) Adeudos de Ejercicios Fiscales Anteriores	0	0	0	0	0	0
<b>III. Total de Egresos (III = I + II)</b>	<b>313,662,013</b>	<b>186,547</b>	<b>313,848,560</b>	<b>64,533,391</b>	<b>50,086,101</b>	<b>249,315,169</b>

COLEGIO SUPERIOR PARA LA EDUCACIÓN INTEGRAL INTERCULTURAL DE OAXACA

Estado Analítico del Ejercicio del Presupuesto de Egresos Detallado - LDF

Clasificación de Servicios Personales por Categoría

Al 01 de Enero de 2026 al 31 de marzo de 2026

(PESOS)

Concepto	Egresos					Subejercicio
	Aprobado	Ampliaciones/ (Reducciones)	Modificado	Devengado	Pagado	
<b>I. Gasto No Etiquetado (I=A+B+C+D+E+F)</b>	<b>63,149,124</b>	<b>162,635</b>	<b>63,311,759</b>	<b>48,451,062</b>	<b>71,044,528</b>	<b>14,860,698</b>
A. Personal Administrativo						0
B. Magisterio	63,149,124	162,635	63,311,759	48,451,062	43,797,827	14,860,698
C. Servicios de Salud (C=c1+c2)	0	0	0	0	0	0
c1) Personal Administrativo						0
c2) Personal Médico, paramédico y afin						0
D. Seguridad Pública						0
E. Gastos asociados a la implementación de nuevas leyes federales o	0	0	0	0	0	0
e1) Nombre del Programa o Ley 1						0
e2) Nombre del Programa o Ley 2						0
F. Sentencias laborales definitivas						0
<b>II. Gasto Etiquetado (I=A+B+C+D+E+F)</b>	<b>226,360,401</b>	<b>0</b>	<b>226,360,401</b>	<b>13,272,297</b>	<b>4,215,781</b>	<b>213,088,104</b>
A. Personal Administrativo						0
B. Magisterio	226,360,401	0	226,360,401	13,272,297	4,215,781	213,088,104
C. Servicios de Salud (C=c1+c2)	0	0	0	0	0	0
c1) Personal Administrativo						0
c2) Personal Médico, paramédico y afin						0
D. Seguridad Pública						0
E. Gastos asociados a la implementación de nuevas leyes federales o	0	0	0	0	0	0
e1) Nombre del Programa o Ley 1						0
e2) Nombre del Programa o Ley 2						0
F. Sentencias laborales definitivas						0
<b>III. Total de Gasto en Servicios Personales (III = I + II)</b>	<b>289,509,525</b>	<b>162,635</b>	<b>289,672,160</b>	<b>61,723,358</b>	<b>75,260,309</b>	<b>227,948,802</b>

COLEGIO SUPERIOR PARA LA EDUCACIÓN INTEGRAL INTERCULTURAL DE OAXACA					
Informe sobre Estudios Actuariales - LDF					
Al 01 de Enero de 2026 al 31 de marzo de 2026					
	Pensiones y jubilaciones	Salud	Riesgos de trabajo	Invalidez y vida	Otras prestaciones sociales
<b>Tipo de Sistema</b>	0	0	0	0	0
Prestación laboral o Fondo general para trabajadores del estado o Beneficio definido, Contribución definida o Mixto					
<b>Población afiliada</b>	0	0	0	0	0
Activos					
Edad máxima					
Edad mínima					
Edad promedio					
Pensionados y Jubilados					
Edad máxima					
Edad mínima					
Edad promedio					
Beneficiarios					
Promedio de años de servicio (trabajadores activos)					
Aportación individual al plan de pensión como % del salario					
Aportación del ente público al plan de pensión como % del salario					
Crecimiento esperado de los pensionados y jubilados (como %)					
Crecimiento esperado de los activos (como %)					
Edad de Jubilación o Pensión					
Esperanza de vida					
<b>Ingresos del Fondo</b>	0	0	0	0	0
Ingresos Anuales al Fondo de Pensiones					
<b>Nómina anual</b>	0	0	0	0	0
Activos					
Pensionados y Jubilados					
Beneficiarios de Pensionados y Jubilados					
<b>Monto mensual por pensión</b>	0	0	0	0	0
Máximo					
Mínimo					
Promedio					
<b>Monto de la reserva</b>	0	0	0	0	0
<b>Valor presente de las obligaciones</b>	0	0	0	0	0
Pensiones y Jubilaciones en curso de pago					
Generación actual					
Generaciones futuras					
<b>Valor presente de las contribuciones asociadas a los sueldos futuros</b>	0	0	0	0	0
Generación actual					
Generaciones futuras					
<b>Valor presente de aportaciones futuras</b>	0	0	0	0	0
Generación actual					
Generaciones futuras					
Otros Ingresos					
<b>Déficit/superávit actuarial</b>	0	0	0	0	0
Generación actual					
Generaciones futuras					
<b>Periodo de suficiencia</b>	0	0	0	0	0
Año de descapitalización					
Tasa de rendimiento					
<b>Estudio actuarial</b>	0	0	0	0	0
Año de elaboración del estudio actuarial					
Empresa que elaboró el estudio actuarial					