



GOBIERNO DEL ESTADO
DE OAXACA



RESULTADOS GENERALES EN EL EJERCICIO 2022

COLEGIO SUPERIOR PARA LA EDUCACIÓN INTEGRAL INTERCULTURAL DE OAXACA

Dentro de los objetivos planteados por el Colegio Superior para la Educación Integral Intercultural de Oaxaca, está el ofrecer servicios educativos de calidad socioculturalmente pertinentes, al desarrollo de los pueblos originarios de Oaxaca, con innovaciones en las diferentes áreas del conocimiento científico, tecnológico y cultural e incorporando la formación y capacitación productiva en su modelo educativo, a través de 48 planteles que atienden las necesidades de educación indígena en regiones marginadas del estado, que además de impartir educación media superior promueven proyectos productivos, así como también las lenguas y tradiciones propias de la región, actualmente se atienden 11 de las 16 culturas originarias de Oaxaca, todo ello además de que nuestro Colegio imparte la Licenciatura en Educación Intercultural Comunitaria, mediante la Unidad de Estudios Superiores de Alotepec Mixe.

Nuestra matrícula inicial del nivel media superior del ciclo escolar 2020 – 2021 fue de 4,666 y la final de 4,024 por lo que respecta a la matrícula inicial del ciclo escolar 2021 – 2022 es de 4,933 mediante el empleo de becas en sus diferentes modalidades logramos censar al 100 % la Certificación de Reinscripción de los estudiantes para la Beca Universal Benito Juárez; En cuanto al nivel superior se logró ingresar al 100 % de los estudiantes a postularse a la Beca - Federal; BECA BENITO JUÁREZ BIENESTAR, así como ingresar a COMEDOR COMUNITARIO. En cuanto a la eficiencia terminal se logró mantener en 66.37 %, es decir, que 6 de cada 10 estudiantes han logrado terminar su formación media superior en nuestro subsistema.

La Unidad de Estudios Superiores de Alotepec, tituló a 73 de sus egresados de la séptima generación, quedando pendiente de titularse 89 alumnos, además se gestionaron 48 cédulas profesionales ante la DGP.

En materia de conectividad el CSEIIO ha hecho una importante inversión para dotar de servicios de internet a la Unidad de Estudios Superiores de Alotepec y a los 48 planteles de Educación Media Superior, se redujo el costo y se mejoró la calidad del servicio de internet además se da cobertura al 100 % de nuestros planteles .



GOBIERNO DEL ESTADO
DE OAXACA

Oaxaca



INFORME SOBRE PASIVOS CONTINGENTES

COLEGIO SUPERIOR PARA LA EDUCACION INTEGRAL INTERCULTURAL DE OAXACA

En atención a los procesos laborales que se encuentran en trámite y en los que el Colegio es parte demandada, los montos a pagar se determinan hasta en tanto se dicte el laudo correspondiente por la Junta Local de Conciliación y Arbitraje.

Se actualizo, desde la fecha que se dicta el último acuerdo por la junta de conocimientos al 30 de Junio de 2022.

NOMBRE	EXPEDIENTE	ETAPA PROCESAL
SÁNCHEZ CHIÑAS ULISES	904/2007 (4)	LAUDO CONDENATORIO
LÓPEZ PÉREZ MIGUEL ÁNGEL	745/2008 (4 BIS)	LAUDO CONDENATORIO
DE LA CRUZ LÓPEZ ARTEMIO	975/2013	LAUDO CONDENATORIO
HERNÁNDEZ RUÍZ RUTH IRENE	959/2013 (2)	LAUDO CONDENATORIO
MARTÍNEZ REYNA LOURDES CAROLINA	951/2013 (2)	LAUDO CONDENATORIO
LÓPEZ CRUZ VÍCTOR MANUEL	1427/2014 (4)	LAUDO CONDENATORIO
MENDOZA FUENTES YESELMÍ	524/2014 (1)	LAUDO CONDENATORIO
MORALES HERNÁNDEZ JOSÉ LEONEL	1428/2014	LAUDO CONDENATORIO
ZARÁTE LÓPEZ FERNANDO	653/2015 (4 BIS)	LAUDO CONDENATORIO
CRUZ MARTÍNEZ JOSÉ	739/2016 (4 BIS)	LAUDO CONDENATORIO
MANUEL CRUZ SOSA	957/2013 (2)	LAUDO CONDENATORIO
BERENICE VARGAS SALAZAR	960/2008 (4) BIS	INCIDENTE NO ACATAMIENTO A



GOBIERNO DEL ESTADO
DE OAXACA



		LAUDO (REINSTALACIÓN)
GRACIELA MENDEZ AGUIRRE	671/2016 (4 bis)	LAUDO CONDENATORIO
ITZEL YURIDIA ORTEGA GARCÍA	554/2015 (4)	LAUDO CONDENATORIO
EPIFANIO HERNANDEZ PERALTA Y ELIZABETH HERNANDEZ ZÁRATE	1266/2013	LAUDO CONDENATORIO



GOBIERNO DEL ESTADO
DE OAXACA



NOTAS A LOS ESTADOS FINANCIEROS

DEL 01 DE ENERO AL 30 DE JUNIO DE 2022.
(PESOS)

Remito informe relacionado con la Información Financiera del Colegio Superior para la Educación Integral Intercultural de Oaxaca del periodo del 1° de Enero al 30 de Junio de 2022.

NOTAS DE DESGLOSE

I) NOTAS AL ESTADO DE SITUACION FINANCIERA

El estado de Situación Financiera tiene como propósito mostrar información relativa a los recursos y obligaciones de la entidad.

ACTIVO

CUENTAS	EJERCICIO FISCAL 2022	EJERCICIO FISCAL 2021
ACTIVO CIRCULANTE		
Efectivo Equivalentes	25'958,887	29'588,859
Derechos a recibir efectivo y Esquemas	10'760,087	10'289,400
Total de Activo Circulante	36'718,974	39'878,259
Bienes Inmuebles	5'569,724	5'569,724
Bienes Muebles	10'174,466	10'174,466
Depreciación, Deterioro y amortización Acumulada de Bienes e Intangibles	-9'265,194	-7'206,262
Total de Activo no Circulante	6'478,996	8'537,928
TOTAL DE ACTIVOS	43'197,970	48'416,187

ACTIVO CIRCULANTE

Efectivo y Equivalentes

El rubro de efectivo y equivalentes al 30 de Junio del ejercicio fiscal 2022, representa los recursos disponibles de la Entidad, saldo que se refleja en las siguientes cuentas bancarias



GOBIERNO DEL ESTADO
DE OAXACA



CUENTA BANCARIA	INSTITUCION BANCARIA	IMPORTE 2022	IMPORTE 2021
002610701746913452	Banamex	50	0
002610701724914114	Banamex	0	155
012610001100155986	BBVA Bancomer	0	565
012610001104759715	BBVA Bancomer	781,019	232,404
012610001107254042	BBVA Bancomer	208,052	208,052
012610001112638624	BBVA Bancomer	0	1,420
012610001112638462	BBVA Bancomer	0	295,636
012610001112638543	BBVA Bancomer	716,741	716,741
012610001112638970	BBVA Bancomer	0	4,958
012610001112609873	BBVA Bancomer	0	7
012610001112608049	BBVA Bancomer	0	13,334
012610001112375864	BBVA Bancomer	0	86,051
012610001120720333	BBVA Bancomer	0	61,810
012610001126276551	BBVA Bancomer	0	100,007
012610001126277521	BBVA Bancomer	0	1'836,497
012610001126278096	BBVA Bancomer	233,239	213,348
012610001126277877	BBVA Bancomer	0	19,809
012610001126278177	BBVA Bancomer	0	4
012610001126277602	BBVA Bancomer	0	1,307
012610001126277440	BBVA Bancomer	0	137,739
012610001142600826	BBVA Bancomer	0	40,213
012610001142600907	BBVA Bancomer	5,764	1'061,006
012610001142601391	BBVA Bancomer	0	357,016
012610001142601715	BBVA Bancomer	0	10,574
012610001161160512	BBVA Bancomer	0	2'159,926
012610001161159772	BBVA Bancomer	0	6,765
012610001161160350	BBVA Bancomer	0	20'985,822
012610001161160004	BBVA Bancomer	0	271,149
012610001161160004	BBVA Bancomer	0	289
012610001180703183	BBVA Bancomer	10'321,914	0
012610001180703507	BBVA Bancomer	239,279	0
012610001180703853	BBVA Bancomer	2'770,418	0
012610001180703934	BBVA Bancomer	291,453	0
012610001180704072	BBVA Bancomer	399,765	0
012610001180704234	BBVA Bancomer	46,241	0
012610001180704823	BBVA Bancomer	130,360	0
012610001180702537	BBVA Bancomer	8'315,327	0
012610001180706449	BBVA Bancomer	1	0
012610001180702537	BBVA Bancomer	9'814,585	0
012610001180702964	BBVA Bancomer	7	0
127180001327479802	Banco Azteca	0	49,405
127180001425222113	Banco Azteca	0	40,881



GOBIERNO DEL ESTADO
DE OAXACA



127180001425221211	Banco Azteca	0	126,841
127180001425230749	Banco Azteca	0	343,075
127180001425230309	Banco Azteca	0	127,857
127180001327470270	Banco Azteca	0	78,192

Cantidad que se le asignó a la administradora para solventar los gastos durante el ejercicio, en el rubro de gastos de operación y servicios personales, para el buen funcionamiento de las actividades del Colegio Superior para la Educación Integral Intercultural de Oaxaca.

Derechos a recibir Efectivo o Equivalentes

En el rubro de Derechos a recibir Efectivo y Equivalentes (Otros deudores diversos por cobrar a C.P) el saldo que se expresa en el Estado de Situación Financiera al 30 de Junio del 2022, Otros Deudores Diversos por Cobrar, en cantidad de \$10'760,086.98 (Diez Millones Setecientos Sesenta Mil Ochenta y Seis Pesos 98/100 M.N.) que al 30 de Junio, forman parte de Adeudos del Ejercicio.

ACTIVO NO CIRCULANTE

No circulante

El saldo del rubro de Activo no circulante asciende a la cantidad de \$15'744,189.80, integrada por:

Bienes Inmuebles

Representa el valor total de los bienes inmuebles del Colegio Superior para la Educación Integral Intercultural de Oaxaca, se integra principalmente por terrenos, el cual asciende a la cantidad de \$ 5'569,723.52.

Bienes Muebles

Representa el valor total de los bienes muebles del Colegio Superior para la Educación Integral Intercultural de Oaxaca, el cual se integra principalmente por equipos de cómputo y de tecnología de la información; automóviles; herramientas y maquinas-herramientas; instrumental médico y de laboratorio; equipos y aparatos audiovisuales, entre otros y que son necesarios para el desarrollo de las actividades del colegio, como se muestra a continuación:

CONCEPTO	IMPORTE 2022	IMPORTE 2021
Muebles De Oficina Y Estantería	522,165	522,165



GOBIERNO DEL ESTADO
DE OAXACA



Muebles Excepto De Oficina Y Estantería	6,897	6,897
Equipo De Cómputo Y De Tecnología De La Información	2'886,197	2'886,197
Otros Mobiliarios Y Equipos De Administración	217,470	217,470
Equipos Y Aparatos Audiovisuales	1'908,587	1'908,587
Cámaras Fotográficas Y De Video	157,998	157,998
Otro Mobiliario Y Equipo Educacional Y Recreativo	19,368	19,368
Equipo Médico Y De Laboratorio	1,096,104	1,096,104
Instrumental Médico Y De Laboratorio	23,447	23,447
Automóviles Y Camiones	2'840,960	2'840,960
Equipo De Defensa Y Seguridad	3,500	3,500
Maquinaria y Equipo Industrial	97,530	97,530
Sistemas De Aire Acondicionado, Calefacción Y De Refrigeración Industrial Y Comercial	192,617	192,617
Equipo De Comunicación Y Telecomunicación	94,096	94,096
Equipos De Generación Eléctrica Aparatos Y Accesorios Eléctricos	9,140	9,140
Máquinas – Herramienta	38,620	38,620
Otros Equipos	46,635	46,635
Bienes Artísticos, Culturales y Científicos	38,621	38,621
TOTAL	10'174,466	10'174,466

En el rubro de Depreciación, Deterioro Y Amortización Acumulada De Bienes e Intangibles, el cual asciende al importe de \$ 9'265,193.85, se determinaron los siguientes:

CONCEPTO	2022	2021
Depreciación de Mobiliario y Equipo de Oficina	1'579,677	1'228,638
Depreciación Equipo de Computo	3'858,847	3'001,325
Depreciación Equipo de Transporte	3'196,080	2'485,840
Depreciación Maquinaria	630,590	432,584
Depreciación Herramientas	57,874	57,874

PASIVO: Son obligaciones presentes del colegio, virtualmente ineludibles, identificadas, cuantificadas en términos monetarios y que representan una disminución futura de beneficios económicos, derivadas de operaciones ocurridas en el pasado que han afectado económicamente a dicho ente, el cual asciende a la cantidad de \$2'421,953.96 y se integra de la siguiente manera:

Pasivo Circulante: Está constituido por las obligaciones del colegio, cuyo vencimiento se produce dentro de un año.

Cuentas por Pagar a Corto Plazo

El saldo de este rubro asciende a la cantidad de \$2'421,248.39 y muestra la obligaciones contraídas por el colegio para el desarrollo de sus funciones en el ejercicio 2022 y está



GOBIERNO DEL ESTADO
DE OAXACA



integrado principalmente por otras prestaciones sociales y económicas; deudas por adquisición de bienes y contratación de servicios; otras retenciones y contribuciones; entre otras.

CONCEPTOS	IMPORTE 2022	IMPORTE 2021
Deudas por Adquisición de Bienes y Contratación de Servicios por Pagar a Corto Plazo	55,597	99,144
Transferencias Internas y Asignaciones al Sector Público	2'033,964	2'453,003
Retenciones de Impuestos por Pagar a Corto Plazo	0	90,923
Retenciones del Sistema de Seguridad Social por Pagar a Corto Plazo	323,882	0
Otras Retenciones y Contribuciones por Pagar a Corto Plazo	0	0
Ministración de Fondos Por Pagar a CP	0	0
Otras Cuentas por Pagar a Corto Plazo	7,806	2'482,780
TOTAL	2'421,248	5'125,851

HACIENDA PÚBLICA/PATRIMONIO

CUENTAS	EJERCICIO FISCAL 2022	EJERCICIO FISCAL 2021
HACIENDA PÚBLICA/PATRIMONIO GENERADO		
Resultados de Ejercicio (ahorro/Desarrollo)	-2'031,965	15'144,866
Resultado de ejercicios Anteriores	18'836,079	3'770,572
Total de Hacienda Pública/Patrimonio Generado	16'804,114	18'915,438
Resultado del Ejercicio (Ahorro/Desarrollo)	16'804,114	18'915,438



GOBIERNO DEL ESTADO
DE OAXACA



La cuenta de Hacienda Pública/Patrimonio, refleja un saldo al 30 de Junio, la cantidad de \$ 16'804,114 (Dieciséis Millones Ochocientos Cuatro Mil Ciento Catorce Pesos) que representa la acumulación de resultados de ejercicios anteriores.

Resultado del Ejercicio (ahorro/Desarrollo) asciende a la cantidad de \$16'804,114 (Dieciséis Millones Ochocientos Cuatro Mil Ciento Catorce Pesos)

NOTAS AL ESTADO DE ACTIVIDADES

Muestra el resultado de las operaciones de la entidad correspondiente al periodo al 30 de Junio, integrado de la siguiente forma:

CUENTAS	EJERCICIO FISCAL 2022	EJERCICIO FISCAL 2021
INGRESOS Y OTROS BENEFICIOS		
PARTICIPACIONES, APORTACIONES, TRANSFERENCIAS, ASIGNACIONES, SUBSIDIOS Y OTRAS AYUDAS	123'953,852	119'138,391
TOTAL DE INGRESOS Y OTROS BENEFICIOS	123'953,852	119'138,391
GASTOS Y OTRAS PERDIDAS	96'636,588	91'339,478
TRANFERENCIAS INTERNAS Y ASIGNACIONES AL SECTOR PUBLICO	96'636,588	91'339,478
ESTIMACIONES, DEPRECIACIONES, DETERIOROS, OBSELESCENCIAS Y AMORTIZACIONEZ	1'029,466	1'029,466
OTROS GASTOS Y PERDIDAS EXTRAORDINARIAS	1'029,466	1'029,466
TOTAL DE GASTOS Y OTRAS PERDIDAS	97'666,054	92'368,944
AHORRO NETO DEL EJERCICIO	26'287,798	26'769,447



GOBIERNO DEL ESTADO
DE OAXACA



Ingresos y Otros Beneficios

Los ingresos corresponden a los recursos recaudados correspondiente al periodo al 30 de Junio del 2022, el cual asciende a un importe de \$123'953,852 (Ciento Veintitrés Seis Millones Novecientos Cincuenta y Tres Mil Ochocientos Cincuenta y Dos Pesos) recursos que fueron comprometidos y devengados durante el periodo del ejercicio 2022.

Gastos y Otras Pérdidas

El rubro de Gastos y Otras Pérdidas, corresponden a lo devengado por la Entidad durante el periodo al 30 de Junio del 2022, por la cantidad de: \$97'666,054 (Noventa y Siete Millones Seiscientos Sesenta y Seis Mil Cincuenta y Cuatro Pesos) integrado de la siguiente manera:

Transferencias, Asignaciones, Subsidios y Otras Ayudas.

- a) Transferencias Internas y Asignaciones al Sector Público, refleja un saldo de \$96'636,588 (Sesenta y Seis Millones Seiscientos Treinta y Seis Mil Quinientos Ochenta y Ocho Pesos), correspondiente a recursos que fueron comprometidos y devengados en los rubros de: Servicios personales, Materiales y Suministros, Servicios Generales durante el periodo: al 30 de Junio del 2022.

Subsidios y Subvenciones

Ahorro Neto del Ejercicio

En el Estado de Actividades en el período comprendido del 01 de Enero al 30 de Junio del 2022, refleja un Ahorro Neto del Ejercicio por la cantidad de \$26'287,798 (Veintiséis Millones Doscientos Ochenta y Siete Mil Setecientos Noventa y Ocho Pesos).



GOBIERNO DEL ESTADO
DE OAXACA



NOTAS DE MEMORIA (CUENTAS DE ORDEN)

Las cuentas de orden se utilizan para registrar movimientos de valores que no afecten o modifiquen el balance del ente contable, sin embargo, su incorporación en libros es necesaria con fines de recordatorio contable, de control y en general sobre los aspectos administrativos, o bien, para consignar sus derechos o responsabilidades contingentes que puedan, o no, presentarse en el futuro. En virtud de que este ente registra los momentos contables en cuentas de orden y estas son afectadas de acuerdo momento contable por lo que al cierre del ejercicio no presentan saldo de dichas cuentas.



GOBIERNO DEL ESTADO
DE OAXACA



NOTAS DE GESTIÓN ADMINISTRATIVA

1. Introducción:

En el Colegio Superior para la Educación Integral Intercultural de Oaxaca., se registran los Ingresos recibidos, así como, la correcta aplicación de los Egresos tomando como base el techo financiero de lo Presupuestado, respetando la normatividad para finalmente ser registrados en la Contabilidad General. Además, de Controlar el Inventario de los Bienes Muebles. Se controla el Programa Financiero, integrando en la totalidad las operaciones registradas en las cuentas para conformar la Cuenta Pública. Se ejerce los actos de dominio del patrimonio del Colegio se aceptan donaciones hagan al Organismo. Se elaboran los Proyectos de Inversión, de acuerdo a la normatividad el Organismo.

2. Describir el panorama Económico y Financiero:

El Colegio Superior para la Educación Integral Intercultural de Oaxaca; se apalanca de las aportaciones que le realiza Secretaria de Educación Media Superior mismas que incluyen subsidio 80% del total de ingresos obtenidos en el 2022 y 20% aportación del Gobierno del Estado.

3. Autorización e Historia:

- a) Fecha de creación del Colegio Superior para la Educación Integral Intercultural de Oaxaca. Mediante decreto del ejecutivo en fecha catorce de enero del dos mil tres, publicado en el Periódico Oficial del Estado de Oaxaca; el primero de febrero del año dos mil tres.
- b) Principales cambios en su estructura (interna históricamente). **No Aplica**

4. Organización y Objeto Social:

- a) Objeto social. Impulsar actividades que promuevan el desarrollo integral de las poblaciones indígenas de Oaxaca. Fomentando la Educación y Capacitación Cultural y Técnica.



GOBIERNO DEL ESTADO
DE OAXACA

Oaxaca



- b) Principal actividad: Impartir Educación Superior, Media Superior de Adultos, Formación para el Trabajo y Educación Artística en cualquiera de sus modalidades.

Escuelas del sector público que combinan diversos niveles de educación

- c) Ejercicio fiscal

Enero – Diciembre 2022

- d) Régimen jurídico

Persona Moral sin fines de Lucro, Actividad: Escuelas del sector público que combinan diversos niveles de educación

- e) Consideraciones fiscales del ente:

- Presentar la declaración y pago provisional mensual de retenciones de Impuesto Sobre la Renta por sueldos y salarios, asimilados a salarios, retenciones de servicios profesionales y retenciones realizadas por el pago de rentas de bienes inmuebles.
- Presentar la declaración anual del Impuesto Sobre la Renta donde informen sobre los pagos y retenciones de servicios profesionales.
- Presentar la declaración anual donde informen sobre las retenciones de los trabajadores que recibieron sueldos y salarios y trabajadores asimilados a salarios.
- Proporcionar la información del Impuesto al Valor Agregado (IVA) que se solicite en las declaraciones del Impuesto sobre la Renta.



a) Estructura organizacional básica:

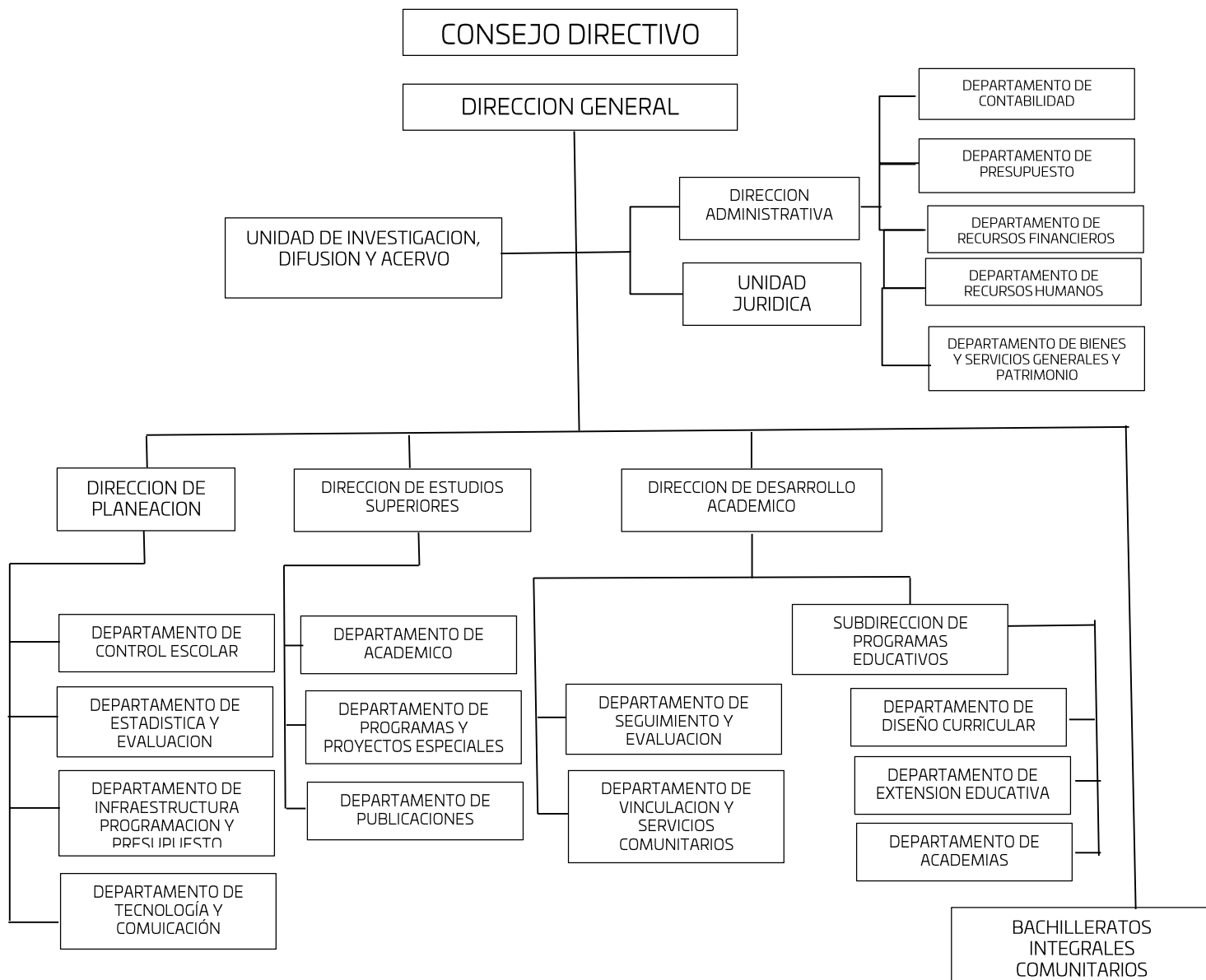



GOBIERNO DEL ESTADO
DE OAXACA



1. Bases de preparación de los Estados Financieros.

- a) Si se ha observado la normatividad emitida por el CONAC y demás disposiciones legales aplicables.
- b) La normatividad aplicada para el reconocimiento, valuación y revelación de los diferentes rubros de la información financiera, así como las bases de medición utilizadas para la elaboración de los estados financieros; por ejemplo: costo histórico, valoración de realización, valor razonables, valor de recuperación o cualquier otro método empleado y los criterios de aplicación de los mismos.

Se aplicó durante el periodo del 01 de enero al 30 de Junio la normatividad vigente para el reconocimiento, valuación y revelación de los diferentes rubros de la información Financiera, así como las bases de medición: valor de realización, respetando en el total de las operaciones su costo histórico.

c) Postulados básicos.

Los emitidos por el CONAC:

- 1. Sustancia Económica
- 2. Entes Públicos
- 3. Existencia Permanente
- 4. Revelación Suficiente
- 5. Importancia Relativa
- 6. Registro e Integración Presupuestaria
- 7. Consolidación de Información financiera
- 8. Devengo Contable
- 9. Valuación
- 10. Dualidad Económica
- 11. Consistencia

d) Norma supletoria.

Las permitidas por la Normatividad del CONAC.

e) Para las entidades que por primera vez estén implementando el base devengado de acuerdo a la Ley de Contabilidad, deberán:

- Revelar las nuevas políticas de reconocimiento:
De acuerdo a lo establecido por el CONAC.



GOBIERNO DEL ESTADO
DE OAXACA



INGRESOS

Devengado.- Cuando exista jurídicamente el derecho al cobro.

Recaudado.- Cuando existe el cobro en efectivo o cualquier otro medio de pago

EGRESOS

Comprometido.- Cuando se existe la aprobación por una autoridad competente de un acto administrativo, u otro instrumento jurídico que formaliza una relación jurídica con terceros para la adquisición de bienes y servicios.

Devengado.- Cuando se reconoce de una obligación de pago a favor de terceros por la recepción de conformidad de bienes, servicios contratados.

Ejercido.- Cuando se emite una cuenta por liquidar Certifica aprobada por la autoridad competente

Pagado.- Cuando se realiza la cancelación total o parcial de las obligaciones de pago.

-Revelar los cambios en las políticas, la clasificación y medición de las mismas, así como su impacto en la información financiera:

2. Políticas de Contabilidad Significativas:

a) Actualización: El registro de la contabilidad se realizó en base a los lineamientos establecidos por el CONAC.

b) Informar sobre la realización de operaciones en el extranjero y de sus efectos en la información financiera gubernamental:

Durante el ejercicio 2022, no se realizaron operaciones en Moneda Extranjera.

c) Método de evaluación de la inversión en acciones en el Sector Paraestatal.
NO APLICA (opcional, si es necesario)

d) Sistema y método de valuación de inventarios.

El CONAC ha emitido las normas para la valoración de los Activos y el patrimonio de los entes públicos, esta norma permite definir y estandarizar los



GOBIERNO DEL ESTADO
DE OAXACA

Oaxaca



CSEHO

conceptos básicos de valuación, contenidos en las normas particulares aplicables a los distintos elementos integrantes de los estados Financieros.

e) Beneficios a empleados:

No se tienen reservas para beneficios futuros de los empleados, más que las contempladas anualmente en el presupuesto de egresos del ejercicio presente.

f) Provisiones:

Las provisiones al 30 de Junio, lo conforman los siguientes conceptos: en el rubro de servicios personales (nómina de los trabajadores) cuotas obreras IMSS, Cuotas obreras IMSS R.C.V. y Crédito de vivienda.

g) Reservas: NO se cuenta con Reservas. No aplica

h) Cambios en políticas contables y corrección de errores junto con la revelación de los efectos que se tendrá en la información financiera del ente público, ya sea retrospectivos o prospectivos.

i) Reclasificaciones: Durante el periodo del ejercicio 2022, no se realizaron reclasificaciones.

j) Depuración y Cancelación de saldos:

Las depuraciones y cancelaciones de saldos se realizaron cada mes en diferentes cuentas contables durante el periodo comprendido: del 01 de Enero al 30 de Junio, con la finalidad de presentar cifras actualizadas en los Estados Financieros.

3. Posición en Moneda Extranjera y Protección por riesgo Cambiario:

a) Activos en moneda extranjera:

No aplica

b) Pasivos en moneda extranjera:

No se tienen Pasivos en moneda extranjera

c) Posición en moneda extranjera:

No Aplica

d) Tipo de cambio:



GOBIERNO DEL ESTADO
DE OAXACA



No aplica

- e) Equivalente en moneda nacional:
No aplica

4. Reporte Analítico del Activo:

- a) Vida útil o porcentajes de depreciación, deterioro o amortización utilizados en los diferentes tipos de activos:

Durante el periodo del 01 de enero al 30 de Junio. La entidad refleja saldos en el rubro de Depreciación Deterioro y Amortización Acumulada de Bienes e Intangibles.

- b) Cambios en el porcentaje de depreciación o valor residual de los activos:
- c) Importe de los gastos conceptualizados en el ejercicio, tanto financieros como de investigación y desarrollo:
No aplica
- d) Riesgos por tipo de cambio o tipo de interés de las inversiones financieras:
No aplica.
- e) Valor activado en el ejercicio de los bienes construidos por la entidad:
Los bienes de la entidad se reconocen dentro de su Activo No Circulante de su costo histórico, de conformidad con el artículo 29 de la Ley General de Contabilidad Gubernamental.
- f) Otras circunstancias de carácter significativo que afecten el activo, tales como bienes en garantía, señalados en embargos, litigios, títulos de inversiones, entregados en garantías, baja significativa del valor de inversiones financieras, etc.:
No aplica
- g) Desmantelamiento de Activos, procedimientos, implicaciones, efectos contables:
No aplica



GOBIERNO DEL ESTADO
DE OAXACA

Oaxaca



h) Administración de activos; planeación con el objetivo de que el ente los utilice de manera más efectiva:

Se utilizan los activos con la operación y mantenimiento óptimo.

Adicionalmente, se deben incluir las explicaciones de las principales variaciones en el activo, en cuadros comparativos como sigue:

a) Inversiones en valores:

No aplica

b) Patrimonio de Organismos descentralizados

No aplica

c) Inversiones en empresas de participación mayoritaria:

No se tiene inversión en este tipo de empresas.

d) Inversiones en empresas de participación minoritaria:

No aplica.

5. Fideicomisos, Mandatos y Análogos

a) Por ramo administrativo que los reporta:

No aplica.

b) Enlistar los de mayor monto de disponibilidad, relacionando aquellos que conforman el 80% de las disponibilidades:

No aplica

6. Reporte de la Recaudación

a) Análisis del comportamiento de la recaudación correspondiente al ente público o cualquier tipo de ingreso, de forma separada los ingresos locales de los federales:

No aplica

b) Proyección de la recaudación e ingresos en el mediano plazo:

No aplica



GOBIERNO DEL ESTADO
DE OAXACA

Oaxaca



7. Información sobre la Deuda y el Reporte Analítico de la Deuda:

- a) Utilizar al menos los siguientes indicadores: Deuda respecto al PIB y deuda respecto a la recaudación tomando, como mínimo, un periodo igual o menor a 5 años.

No aplica

- b) Información de manera agrupada por tipo de valor gubernamental o instrumento financiero en la que se considere interés, comisiones, tasa, perfil de vencimiento y otros gastos de la deuda.

No aplica

8. Calificaciones otorgadas:

No se cuenta con calificaciones otorgadas o certificaciones.

9. Proceso de Mejora:

- a) Principales Políticas de control interno:

Para el desarrollo de los programas deberá ser a mediano plazo y estarán basados en cuatro estrategias funcionales y cinco aspectos organizacionales, con objetivos operaciones, actividades, participantes, costos y evaluación sin reducción del presupuesto para obtener una eficiente atención médica y realizar la capacitación y sensibilización de este programa.

- b) Medidas de desempeño financiero, metas y alcance:

Racionar el uso de los recursos, para alcanzar el cumplimiento de las funciones para el ejercicio completo.

10. Información por Segmentos:

Toda la información del Ente, está procesada y se encuentra disponible por Unidad Responsable de realizar las funciones propias.

11. Eventos Posteriores al Cierre:

El ente público no tiene hechos ocurridos en el periodo posterior al que informa, que proporcionen mayor evidencia sobre eventos que le afectan económicamente y que no se conocían a la fecha de cierre.



GOBIERNO DEL ESTADO
DE OAXACA



12. Partes Relacionadas:

No existen partes relacionadas que pudieran ejercer influencia significativa sobre la toma de decisiones financieras y operativas.

13. Responsabilidad sobre la presentación razonable de los Estados Financieros.

Reyes Mantecón, Oaxaca a 15 de Julio de 2022, Bajo protesta de decir verdad declaramos que los Estados Financieros y sus Notas, son razonablemente correctos y responsabilidad del emisor.

DIRECTORA GENERAL
PROFRA. EMILIA GARCIA GUZMAN

DIRECTOR ADMINISTRATIVO
C.P. MARIO ANTONIO REYES
BAUTISTA



GOBIERNO DEL ESTADO
DE OAXACA



ESTADO ANALITICO DE INGRESOS

Rubro de Ingresos	Estimado	Ampliaciones y Reducciones	Modificado	Devengado	Recaudado	Diferencia
	(1)	(2)	(3=1+2)	(4)	(5)	(6=3-4)
Impuestos						
Cuotas y Aportaciones de Seguridad Social						
Contribuciones de Mejoras						
Derechos						
Productos						
Aprovechamientos						
Ingresos por Ventas de Bienes, Prestación de Servicios y Otros Ingresos						
Participaciones, Aportaciones, Convenios, Incentivos derivados de la Colaboración Fiscal y Fondos distintos de Aportaciones						
Transferencias, Asignaciones, Subsidios y Subvenciones, y Pensiones y Jubilaciones	234,989,723	-1,245,608	233,744,115	96,636,588	0	137,107,527
TOTAL						
Ingresos excedentes						
Estado Analítico de Ingresos Por Fuente de Financiamiento	Estimado	Ampliaciones y Reducciones	Modificado	Devengado	Recaudado	Diferencia
	(1)	(2)	(3=1+2)	(4)	(5)	(6=3-4)
Ingresos del Poder Ejecutivo Federal y Estatal y de los Municipios	234,989,723	-1,245,608	233,744,115	96,636,588	0	137,107,527
Impuestos						
Cuotas y Aportaciones de Seguridad Social						
Contribuciones de Mejoras						
Derechos						
Productos						
Aprovechamientos						
Participaciones, Aportaciones, Convenios, Incentivos derivados de la Colaboración Fiscal y Fondos distintos de Aportaciones						
Transferencias, Asignaciones, Subsidios y Subvenciones, y Pensiones y Jubilaciones	234,989,723	-1,245,608	233,744,115	96,636,588	0	137,107,527
Ingresos de los Entes Públicos de los Poderes Legislativo y Judicial, de los Órganos Autónomos y del Sector Paraestatal o Paramunicipal, así como de las Empresas Productivas del Estado	234,989,723	-1,245,608	233,744,115	96,636,588	0	137,107,527
Ingresos excedentes						

ESTADO ANALITICO DEL EJERCICIO DEL PRESUPUESTO DE EGRESOS
CLASIFICACION POR OBJETO DEL GASTO (CAPITULO-CONCEPTO)

Cve	Concepto	Aprobado 1	Ampliaciones / Reducciones 2= (3-1)	Modificado 3 = (1+2)	Devengado 4	Pagado 5	Subejercicio 6 = (3-4)
508	COLEGIO SUPERIOR PARA LA EDUCACIÓN INTEGRAL INTERCULTURAL DE OAXACA						
4	TRANSFERENCIAS, ASIGNACIONES, SUBSIDIOS Y OTRAS AYUDAS	234,989,722.72	-1,245,607.72	233,744,115.00	96,636,588.12	96,105,139.49	137,107,526.88
1	TRANSFERENCIAS INTERNAS Y ASIGNACIONES AL SECTOR PÚBLICO	234,989,722.72	-1,245,607.72	233,744,115.00	96,636,588.12	96,105,139.49	137,107,526.88
	TOTAL DEPENDENCIA / ENTIDAD	234,989,722.72	-1,245,607.72	233,744,115.00	96,636,588.12	96,105,139.49	137,107,526.88

ESTADO ANALITICO DEL EJERCICIO DEL PRESUPUESTO DE EGRESOS
CLASIFICACION ECONOMICA (POR TIPO DE GASTO)

Cve	Concepto	Aprobado 1	Ampliaciones / Reducciones 2= (3-1)	Modificado 3 = (1+2)	Devengado 4	Pagado 5	Subejercicio 6 = (3-4)
508	COLEGIO SUPERIOR PARA LA EDUCACIÓN INTEGRAL INTERCULTURAL DE OAXACA						
1	GASTO CORRIENTE	234,989,722.72	-1,245,607.72	233,744,115.00	96,636,588.12	96,105,139.49	137,107,526.88
	TOTAL DEPENDENCIA / ENTIDAD:	234,989,722.72	-1,245,607.72	233,744,115.00	96,636,588.12	96,105,139.49	137,107,526.88

ESTADO ANALITICO DEL EJERCICIO DEL PRESUPUESTO DE EGRESOS
CLASIFICACION ADMINISTRATIVA



Cve	Concepto	Aprobado 1	Ampliaciones / Reducciones 2= (3-1)	Modificado 3 = (1+2)	Devengado 4	Pagado Transferido 5	Subejercicio 6 = (3-4)
5	ORGANISMOS PÚBLICOS DESCENTRALIZADOS	234,989,722.72	-1,245,607.72	233,744,115.00	96,636,588.12	96,105,139.49	137,107,526.88
08	COLEGIO SUPERIOR PARA LA EDUCACIÓN INTEGRAL INTERCULTURAL DE OAXACA	234,989,722.72	-1,245,607.72	233,744,115.00	96,636,588.12	96,105,139.49	137,107,526.88
	TOTAL DEL GASTO:	234,989,722.72	-1,245,607.72	233,744,115.00	96,636,588.12	96,105,139.49	137,107,526.88

ESTADO ANALITICO DEL EJERCICIO DEL PRESUPUESTO DE EGRESOS
CLASIFICACION FUNCIONAL (FINALIDAD Y FUNCION)

Cve	Concepto	Aprobado 1	Ampliaciones / Reducciones 2= (3-1)	Modificado 3 = (1+2)	Devengado 4	Pagado 5	Subejercicio 6 = (3-4)
508	COLEGIO SUPERIOR PARA LA EDUCACIÓN INTEGRAL INTERCULTURAL DE OAXACA						
2	DESARROLLO SOCIAL	234,989,722.72	-1,245,607.72	233,744,115.00	96,636,588.12	96,105,139.49	137,107,526.88
5	EDUCACIÓN	234,989,722.72	-1,245,607.72	233,744,115.00	96,636,588.12	96,105,139.49	137,107,526.88
	TOTAL DEPENDENCIA / ENTIDAD	234,989,722.72	-1,245,607.72	233,744,115.00	96,636,588.12	96,105,139.49	137,107,526.88



GOBIERNO DEL ESTADO
DE OAXACA



ENDEUDAMIENTO NETO
DEL 01 DE ENERO AL 30 DE JUNIO DE 2022
(Pesos)

Identificación de Crédito o Instrumento	Contratación/Colocación	Amortización	Endeudamiento Neto
	A	B	C = A - B
Créditos Bancarios			
			0
			0
			0
			0
			0
			0
			0
			0
			0
			0
Total Créditos Bancarios	0	0	0
Otros Instrumentos de Deuda			
			0
			0
			0
			0
			0
			0
			0
			0
			0
Total Otros Instrumentos de Deuda	0	0	0
TOTAL	0	0	0

NO APLICA



GOBIERNO DEL ESTADO
DE OAXACA



INTERESES DE LA DEUDA
DEL 01 DE ENERO AL 30 DE JUNIO DE 2022
(Pesos)

Identificación de Crédito o Instrumento	Devengado	Pagado
Créditos Bancarios		
Total de intereses de Créditos Bancarios		0
Otros Instrumentos de Deuda		
Total de intereses de Otros Instrumentos de Deuda	0	0
TOTAL	0	0

NO APLICA



INDICADORES DE POSTURA FISCAL
DEL 01 DE ENERO AL 30 DE JUNIO DE 2022
(Pesos)

Concepto	Estimado	Devengado	Pagado ³
I. Ingresos Presupuestarios (I=1+2)	0	0	0
1. Ingresos del Gobierno de la Entidad Federativa ¹			
2. Ingresos del Sector Paraestatal ¹			
II. Egresos Presupuestarios (II=3+4)	0	0	0
3. Egresos del Gobierno de la Entidad Federativa ²			
4. Egresos del Sector Paraestatal ²			
III. Balance Presupuestario (Superávit o Déficit) (III = I - II)	0	0	0

Concepto	Estimado	Devengado	Pagado ³
III. Balance presupuestario (Superávit o Déficit)	0	0	0
IV. Intereses, Comisiones y Gastos de la Deuda			
V. Balance Primario (Superávit o Déficit) (V= III - IV)	0	0	0

Concepto	Estimado	Devengado	Pagado ³
A. Financiamiento			
B. Amortización de la deuda			
C. Endeudamiento ó desendeudamiento (C = A - B)	0	0	0

1. Los Ingresos que se presentan son los ingresos presupuestarios totales sin incluir los ingresos por financiamientos. Los Ingresos del Gobierno de la Entidad Federativa corresponden a los del Poder Ejecutivo, Legislativo Judicial y Autónomos
2. Los egresos que se presentan son los egresos presupuestarios totales sin incluir los egresos por amortización. Los egresos del Gobierno de la Entidad Federativa corresponden a los del Poder Ejecutivo, Legislativo, Judicial y Órganos Autónomos
3. Para Ingresos se reportan los ingresos recaudados; para egresos se reportan los egresos pagados

ESTADO ANALITICO DEL EJERCICIO DEL PRESUPUESTO DE EGRESOS
RESUMEN POR PROGRAMA PRESUPUESTARIO

Clave	Concepto	Aprobado 1	Ampliaciones / Reducciones 2= (3-1)	Modificado 3 = (1+2)	Devengado 4	Pagado 5	Subejercicio 6 = (3-4)
5	ORGANISMOS PÚBLICOS DESCENTRALIZADOS	234,989,722.72	-1,245,607.72	233,744,115.00	96,636,588.12	96,105,139.49	137,107,526.88
08	COLEGIO SUPERIOR PARA LA EDUCACIÓN INTEGRAL INTERCULTURAL DE OAXACA	234,989,722.72	-1,245,607.72	233,744,115.00	96,636,588.12	96,105,139.49	137,107,526.88
1	PROGRAMAS	234,989,722.72	-1,245,607.72	233,744,115.00	96,636,588.12	96,105,139.49	137,107,526.88
2	DESEMPEÑO DE LAS FUNCIONES	234,989,722.72	-1,245,607.72	233,744,115.00	96,636,588.12	96,105,139.49	137,107,526.88
	TOTAL DEPENDENCIA / ENTIDAD	234,989,722.72	-1,245,607.72	233,744,115.00	96,636,588.12	96,105,139.49	137,107,526.88

REPORTE DE AVANCE DE GESTIÓN

UR 508 - COLEGIO SUPERIOR PARA LA EDUCACIÓN INTEGRAL INTERCULTURAL DE OAXACA

SEGUNDO TRIMESTRE 2022



OBJETIVO INSTITUCIONAL: IMPULSAR ACTIVIDADES QUE PROMUEVAN EL DESARROLLO INTEGRAL DE LAS POBLACIONES INDÍGENAS DE OAXACA, FOMENTANDO LA EDUCACIÓN Y CAPACITACIÓN CULTURAL Y TÉCNICA.
ALINEACIÓN PED:

EJE: 01-OAXACA INCLUYENTE CON EL DESARROLLO SOCIAL
TEMA: 01-EDUCACIÓN
OBJETIVO: 08-PROPORCIONAR A LAS Y LOS ESTUDIANTES UNA FORMACIÓN EDUCATIVA INTEGRAL Y DE CALIDAD, QUE FAVOREZCA CONOCIMIENTOS, HABILIDADES Y ACTITUDES, DE ACUERDO CON EL CONTEXTO SOCIAL Y LABORAL.
ESTRATEGIA: 02-FORTALECER LA ACTUALIZACIÓN Y PROFESIONALIZACIÓN DOCENTE Y DIRECTIVA.
LÍNEAS DE ACCIÓN: 01-INCREMENTAR LA CAPACITACIÓN Y CERTIFICACIÓN DE QUIENES REALIZAN ACTIVIDADES DE DOCENCIA Y DIRECCIÓN, EN COMPETENCIAS DOCENTES Y DIRECTIVAS CONFORME CON LAS NECESIDADES DEL ALUMNADO Y LOS CRITERIOS DE LA REFORMA INTEGRAL DE LA EDUCACIÓN MEDIA SUPERIOR (RIEMS).
UE: 001-COLEGIO SUPERIOR PARA LA EDUCACIÓN INTEGRAL INTERCULTURAL DE OAXACA

MATRIZ DE INDICADORES PARA RESULTADOS:

FIN: CONTRIBUIR A LA FORMACIÓN EDUCATIVA INTEGRAL Y DE CALIDAD DE LOS ESTUDIANTES DEL NIVEL MEDIO SUPERIOR
PROPÓSITO: LOS SUBSISTEMAS SECTORIZADOS CUMPLEN DE MANERA PERTINENTE, AL OTORGAR EDUCACIÓN CON CALIDAD
COMPONENTE: 440-SERVICIO PARA LA CALIDAD DE LA EDUCACIÓN MEDIA SUPERIOR OTORGADO
ACTIVIDAD: 2108-EVALUAR LA CALIDAD DE LA EDUCACIÓN MEDIA SUPERIOR

ESTRUCTURA PROGRAMÁTICA							
PROGRAMA		SUBPROGRAMA		PROYECTO		OBRA/ACTIVIDAD	
132-FORMACION CON CALIDAD EN LA EDUCACIÓN MEDIA SUPERIOR		03-OTORGAMIENTO DE SERVICIOS PARA LA CALIDAD DE LA EDUCACIÓN MEDIA SUPERIOR		000--		001-EVALUAR LA CALIDAD DE LA EDUCACIÓN MEDIA SUPERIOR	
POBLACIÓN O ÁREA DE ENFOQUE POTENCIAL	ATRIBUTO DE LA POBLACIÓN O ÁREA DE ENFOQUE:	SUBSISTEMA DE EDUCACIÓN MEDIA SUPERIOR SECTORIZADO A LA COORDINACIÓN GENERAL		HOMBRES:	0	MUJERES:	0
						TOTAL:	638

PRESUPUESTO ANUAL								
Aprobado	Ampliación	Reducción	Modificado	EJERCIDO T1	EJERCIDO T2	EJERCIDO T3	EJERCIDO T4	
28,314,718.43	3,694,169.60	6,085,314.25	25,923,573.78	4,703,500.29	6,060,079.26	0.00	0.00	
						TOTAL EJERCIDO AL TRIMESTRE VIGENTE		10,763,579.55

PRESUPUESTO TRIMESTRAL DE LA ACTIVIDAD							
Aprobado	Modificado	Comprometido	Devengado	Ejercido	% de Ejercido Vs. Modificado		
6,393,844.26	6,060,079.26	6,060,079.26	6,060,079.26	6,060,079.26	100.00		

DATOS DEL INDICADOR							
Nombre :	PORCENTAJE DE EVALUACIONES DE CALIDAD REALIZADAS			Número de indicador :	2308		
Definición :	MIDE EL PORCENTAJE DE EVALUACIONES DE CALIDAD REALIZADAS, RESPECTO A LAS PLANEADAS						
Método de Cálculo :	(NÚMERO DE EVALUACIONES DE CALIDAD REALIZADAS / NÚMERO DE EVALUACIONES DE CALIDAD PLANEADAS) * 100						

Tipo	Dimensión	Frecuencia de Medición	Forma de cálculo del indicador	Tipo de Valor	Sentido Esperado
GESTIÓN	EFICACIA	TRIMESTRAL	PORCENTAJE	ACUMULADO	ASCENDENTE

MEDIOS DE VERIFICACIÓN / FUENTE INFORMACIÓN				SUPUESTO			
SEGUIMIENTO A LOS INDICADORES ACADEMICOS A TRAVES DE LAS ESTRATEGIAS DIDACTICAS DE CADA UNO DE ELLOS.				QUE LOS DOCENTES PARTICIPEN EN LA FORMACIÓN CONTINUA			

DATOS DE LA META							
Definición de la variable Meta:	1 - NÚMERO DE EVALUACIONES DE CALIDAD REALIZADAS						
Unidad de medida:	25 - NÚMERO						

LÍNEA BASE				VALOR PROGRAMADO ANUAL			
AÑO	2016	VALOR	1.00	AÑO	2022	VALOR	1.00

AVANCE TRIMESTRAL OBRA/ACTIVIDAD							
METAS	1er.TRIMESTRE	2o.TRIMESTRE	3er.TRIMESTRE	4o.TRIMESTRE	CUMPLIMIENTO DE METAS		
PROGRAMACIÓN INICIAL	0.00	0.00	0.00	1.00	T1+T2+T3+T4	1.00	
PROGRAMACIÓN ACTUALIZADA	0.00	0.00			T1+T2+T3+T4	0.00	
METAS ALCANZADAS	0.00	0.00	0.00	0.00	T1+T2+T3+T4	0.00	
PORCENTAJE ALCANZADO TRIMESTRAL	0.00	0.00	0.00	0.00	PORCENTAJE ALCANZADO ANUAL	0.00	

PORCENTAJE DE CUMPLIMIENTO ALCANZADO EN EL TRIMESTRE: 0 %

JEFE ADMINISTRATIVO
 C.P. MARIO ANTONIO REYES BAUTISTA
 DIRECTOR ADMINISTRATIVO

TITULAR DE LA DEPENDENCIA/ENTIDAD
 PROFRA. EMILIA GARCIA GUZMAN
 DIRECTORA GENERAL

REPORTE DE AVANCE DE GESTIÓN

UR 508 - COLEGIO SUPERIOR PARA LA EDUCACIÓN INTEGRAL INTERCULTURAL DE OAXACA

SEGUNDO TRIMESTRE 2022



ALINEACIÓN PED:

ESTRATEGIA: 02-FORTALECER LA ACTUALIZACIÓN Y PROFESIONALIZACIÓN DOCENTE Y DIRECTIVA.
LÍNEAS DE ACCIÓN: 01-INCREMENTAR LA CAPACITACIÓN Y CERTIFICACIÓN DE QUIENES REALIZAN ACTIVIDADES DE DOCENCIA Y DIRECCIÓN, EN COMPETENCIAS DOCENTES Y DIRECTIVAS CONFORME CON LAS NECESIDADES DEL ALUMNADO Y LOS CRITERIOS DE LA REFORMA INTEGRAL DE LA EDUCACIÓN MEDIA SUPERIOR (RIEMS).
UE: 001-COLEGIO SUPERIOR PARA LA EDUCACIÓN INTEGRAL INTERCULTURAL DE OAXACA

MATRIZ DE INDICADORES PARA RESULTADOS:

COMPONENTE: 440-SERVICIO PARA LA CALIDAD DE LA EDUCACIÓN MEDIA SUPERIOR OTORGADO
ACTIVIDAD: 1829-CAPACITAR AL PERSONAL DOCENTE, DIRECTIVO Y ADMINISTRATIVO

ESTRUCTURA PROGRAMATICA										
PROGRAMA		SUBPROGRAMA		PROYECTO			OBRA/ACTIVIDAD			
132-FORMACIÓN CON CALIDAD EN LA EDUCACIÓN MEDIA SUPERIOR		03-OTORGAMIENTO DE SERVICIOS PARA LA CALIDAD DE LA EDUCACIÓN MEDIA SUPERIOR		000--			002-CAPACITAR AL PERSONAL DOCENTE, DIRECTIVO Y ADMINISTRATIVO			
POBLACIÓN O ÁREA DE ENFOQUE POTENCIAL	ATRIBUTO DE LA POBLACIÓN O ÁREA DE ENFOQUE:	SUBSISTEMA DE EDUCACIÓN MEDIA SUPERIOR SECTORIZADO A LA COORDINACIÓN GENERAL		HOMBRES:	0	MUJERES:	0	TOTAL:	638	
PRESUPUESTO ANUAL										
Aprobado	Ampliación	Reducción	Modificado	EJERCIDO T1		EJERCIDO T2		EJERCIDO T3	EJERCIDO T4	
2,689,497.26	829,374.72	1,812,822.68	1,706,049.30	169,187.02		1,094,761.24		0.00	0.00	
								TOTAL EJERCIDO AL TRIMESTRE VIGENTE		1,263,948.26
PRESUPUESTO TRIMESTRAL DE LA ACTIVIDAD										
Aprobado		Modificado		Comprometido		Devengado		Ejercido	% de Ejercido Vs. Modificado	
994,399.60		1,094,761.24		1,094,761.24		1,094,761.24		1,094,761.24	100.00	
DATOS DEL INDICADOR										
Nombre :	PORCENTAJE DE JORNADAS DE CAPACITACIÓN REALIZADAS				Número de indicador :	1940				
Definición :	MIDE EL PORCENTAJE DE JORNADAS DE CAPACITACIÓN REALIZADAS, RESPECTO A LO PROGRAMADO									
Método de Cálculo :	(NÚMERO DE JORNADAS DE CAPACITACIÓN REALIZADAS/NÚMERO DE JORNADAS DE CAPACITACIÓN PROGRAMADAS)*100									
Tipo	Dimensión		Frecuencia de Medición		Forma de cálculo del indicador		Tipo de Valor		Sentido Esperado	
GESTIÓN	EFICACIA		TRIMESTRAL		PORCENTAJE		ACUMULADO		ASCENDENTE	
MEDIOS DE VERIFICACIÓN / FUENTE INFORMACIÓN					SUPUESTO					
INFORME DE JORNADAS DE CAPACITACIÓN REALIZADAS, EMITIDAS POR LA DIRECCIÓN ACADEMICA ACTUALIZADA TRIMESTRALMENTE.					PERSONAL DOCENTE Y ADMINISTRATIVO QUE PARTICIPÉ EN LA JORNADA DE CAPACITACIÓN					
DATOS DE LA META										
Definición de la variable Meta:	1 - NÚMERO DE JORNADAS DE CAPACITACIÓN REALIZADAS									
Unidad de medida:	25 - NÚMERO									
LÍNEA BASE					VALOR PROGRAMADO ANUAL					
AÑO	2016		VALOR	2.00		AÑO	2022		VALOR	2.00
AVANCE TRIMESTRAL OBRA/ACTIVIDAD										
METAS	1er.TRIMESTRE		2o.TRIMESTRE		3er.TRIMESTRE		4o.TRIMESTRE		CUMPLIMIENTO DE METAS	
PROGRAMACIÓN INICIAL	1.00	0.00	1.00	0.00	0.00	0.00	T1+T2+T3+T4	2.00		
PROGRAMACIÓN ACTUALIZADA	1.00	0.00					T1+T2+T3+T4	1.00		
METAS ALCANZADAS PORCENTAJE ALCANZADO TRIMESTRAL	1.00	0.00	0.00	0.00	0.00	0.00	T1+T2+T3+T4	1.00		
	100.00	0.00	0.00	0.00	0.00	0.00	PORCENTAJE ALCANZADO ANUAL	50.00		

PORCENTAJE DE CUMPLIMIENTO ALCANZADO EN EL TRIMESTRE: 0 %

JEFE ADMINISTRATIVO
 C.P. MARIO ANTONIO REYES BAUTISTA
 DIRECTOR ADMINISTRATIVO

TITULAR DE LA DEPENDENCIA/ENTIDAD
 PROFRA. EMILIA GARCIA GUZMAN
 DIRECTORA GENERAL

REPORTE DE AVANCE DE GESTIÓN

UR 508 - COLEGIO SUPERIOR PARA LA EDUCACIÓN INTEGRAL INTERCULTURAL DE OAXACA

SEGUNDO TRIMESTRE 2022



ALINEACIÓN PED:

EJE: 01-OAXACA INCLUYENTE CON EL DESARROLLO SOCIAL

TEMA: 01-EDUCACIÓN

OBJETIVO: 10-AMPLIAR LA MATRÍCULA DE EDUCACIÓN SUPERIOR PROMOViendo LA FORMACIÓN DE CAPITAL HUMANO DE ALTO NIVEL CON UNA EDUCACIÓN SUPERIOR DE CALIDAD Y PERTINENCIA PARA EL ESTADO.

ESTRATEGIA: 02-PROMOVER MEJOR CALIDAD EN LOS COMPONENTES DEL PROCESO EDUCATIVO: DOCENTES, ESTUDIANTES, PLANES Y PROGRAMAS DE ESTUDIO.

LÍNEAS DE ACCIÓN: 03-PROMOVER UNA EDUCACIÓN INTEGRAL EN LAS Y LOS ESTUDIANTES DE EDUCACIÓN SUPERIOR PARA LA FORMACIÓN DE PROFESIONISTAS CON RESPONSABILIDAD SOCIAL.

UE: 001-COLEGIO SUPERIOR PARA LA EDUCACIÓN INTEGRAL INTERCULTURAL DE OAXACA

MATRIZ DE INDICADORES PARA RESULTADOS:

FIN: CONTRIBUIR A LA AMPLIACIÓN DE LA MATRÍCULA DE EDUCACIÓN SUPERIOR

PROPÓSITO: EGRESADOS DE EDUCACIÓN MEDIA SUPERIOR Y DE LICENCIATURA CON SUFICIENTES POSIBILIDADES DE INGRESO, ATENCIÓN Y TERMINACIÓN DE ESTUDIOS

COMPONENTE: 299-FORMACIÓN INTEGRAL A NIVEL SUPERIOR Y POSGRADO OTORGADO

ACTIVIDAD: 182-IMPARTIR HORA CLASE

ESTRUCTURA PROGRAMÁTICA							
PROGRAMA		SUBPROGRAMA		PROYECTO		OBRA/ACTIVIDAD	
139-FORMACIÓN PROFESIONAL Y POSGRADO		01-OTORGAMIENTO DE FORMACIÓN INTEGRAL A NIVEL SUPERIOR Y POSGRADO		000--		001-HORAS CLASE IMPARTIDAS	
POBLACIÓN O ÁREA DE ENFOQUE POTENCIAL	ATRIBUTO DE LA POBLACIÓN O ÁREA DE ENFOQUE:	EGRESADO DE EDUCACIÓN MEDIA SUPERIOR	HOMBRES:	24022	MUJERES:	28150	TOTAL: 52172

PRESUPUESTO ANUAL							
Aprobado	Ampliación	Reducción	Modificado	EJERCIDO T1	EJERCIDO T2	EJERCIDO T3	EJERCIDO T4
5,250,298.93	15,878.51	1,688,073.03	3,578,104.41	730,861.20	673,862.91	0.00	0.00
TOTAL EJERCIDO AL TRIMESTRE VIGENTE						1,404,724.11	

PRESUPUESTO TRIMESTRAL DE LA ACTIVIDAD						
Aprobado	Modificado	Comprometido	Devengado	Ejercido	% de Ejercido Vs. Modificado	
1,150,788.11	673,862.91	673,862.91	673,862.91	673,862.91	100.00	

DATOS DEL INDICADOR					
Nombre :	PORCENTAJE DE HORAS CLASE IMPARTIDAS			Número de indicador :	168
Definición :	MIDE EL PORCENTAJE DE HORAS CLASE IMPARTIDAS CON RESPECTO A LAS HORAS CLASE PROGRAMADAS				
Método de Cálculo :	(NÚMERO DE HORAS CLASE IMPARTIDAS/ NÚMERO DE HORAS CLASE PROGRAMADAS)*100				
Tipo	Dimensión	Frecuencia de Medición	Forma de cálculo del indicador	Tipo de Valor	Sentido Esperado
GESTIÓN	EFICACIA	TRIMESTRAL	PORCENTAJE	FLUJO	ASCENDENTE
MEDIOS DE VERIFICACIÓN / FUENTE INFORMACIÓN			SUPUESTO		
REPORTE PARCIAL ACTUALIZADO TRIMESTRALMENTE DE HORAS CLASES, VALIDADO POR LA DIRECCIÓN DE ESTUDIOS SUPERIORES.			DOCENTES SE PRESENTAN A IMPARTIR CLASES		

DATOS DE LA META							
Definición de la variable Meta:	1 - NÚMERO DE HORAS CLASE IMPARTIDAS						
Unidad de medida:	25 - NÚMERO						
LÍNEA BASE			VALOR PROGRAMADO ANUAL				
AÑO	2016	VALOR	13,440.00	AÑO	2022	VALOR	13,440.00

AVANCE TRIMESTRAL OBRA/ACTIVIDAD						
METAS	1er.TRIMESTRE	2o.TRIMESTRE	3er.TRIMESTRE	4o.TRIMESTRE	CUMPLIMIENTO DE METAS	
PROGRAMACIÓN INICIAL	3,360.00	3,360.00	3,360.00	3,360.00	T1+T2+T3+T4	13,440.00
PROGRAMACIÓN ACTUALIZADA	3,360.00	3,360.00			T1+T2+T3+T4	6,720.00
METAS ALCANZADAS	3,360.00	3,360.00	0.00	0.00	T1+T2+T3+T4	6,720.00
PORCENTAJE ALCANZADO TRIMESTRAL	100.00	100.00	0.00	0.00	PORCENTAJE ALCANZADO ANUAL	50.00

PORCENTAJE DE CUMPLIMIENTO ALCANZADO EN EL TRIMESTRE: 100.00 %

JEFE ADMINISTRATIVO
C.P. MARIO ANTONIO REYES BAUTISTA
DIRECTOR ADMINISTRATIVO

TITULAR DE LA DEPENDENCIA/ENTIDAD
PROFRA. EMILIA GARCIA GUZMAN
DIRECTORA GENERAL

REPORTE DE AVANCE DE GESTIÓN

UR 508 - COLEGIO SUPERIOR PARA LA EDUCACIÓN INTEGRAL INTERCULTURAL DE OAXACA

SEGUNDO TRIMESTRE 2022



ALINEACIÓN PED:

EJE: 01-OAXACA INCLUYENTE CON EL DESARROLLO SOCIAL

TEMA: 01-EDUCACIÓN

OBJETIVO: 11-PROMOVER LA VINCULACIÓN DEL SECTOR EDUCATIVO DE TIPO SUPERIOR CON EL SECTOR PRODUCTIVO Y SOCIAL, A FIN DE PRESTAR SERVICIOS DE INVESTIGACIÓN, TRANSFERENCIA DE CONOCIMIENTOS, PROMOCIÓN DEL DESARROLLO Y EDUCACIÓN CONTINUA.

ESTRATEGIA: 01-PROMOVER LOS MECANISMOS PARA INCENTIVAR LA VINCULACIÓN ENTRE LAS IES Y LOS SECTORES PRODUCTIVO Y SOCIAL EN EL ESTADO DE OAXACA.

LÍNEAS DE ACCIÓN: 01-PROMOVER CONJUNTAMENTE CON LAS IES PROGRAMAS DE RESIDENCIAS PROFESIONALES EN EMPRESAS Y DEPENDENCIAS.

UE: 001-COLEGIO SUPERIOR PARA LA EDUCACIÓN INTEGRAL INTERCULTURAL DE OAXACA

MATRIZ DE INDICADORES PARA RESULTADOS:

FIN: CONTRIBUIR A LA PRESTACIÓN DE SERVICIOS DE INVESTIGACIÓN, TRANSFERENCIA DE CONOCIMIENTOS, PROMOCIÓN DEL DESARROLLO Y EDUCACIÓN CONTINUA.

PROPÓSITO: INSTITUCIONES DE EDUCACIÓN SUPERIOR EN EL ESTADO DE OAXACA VINCULADOS EN EL SECTOR PRODUCTIVO Y SOCIAL

COMPONENTE: 647-CULTURA, CIVISMO Y DEPORTE PROMOVIDO Y DIFUNDIDO

ACTIVIDAD: 247-REALIZAR EVENTO CULTURAL

ESTRUCTURA PROGRAMÁTICA								
PROGRAMA		SUBPROGRAMA		PROYECTO			OBRA/ACTIVIDAD	
156-VINCULACIÓN DE LAS INSTITUCIONES DE NIVEL SUPERIOR CON EL SECTOR PRODUCTIVO Y SOCIAL.		02-PROMOCIÓN Y DIFUSIÓN DE CULTURA, CIVISMO Y DEPORTE		000-- -			001-REALIZAR ACTIVIDADES CULTURALES	
POBLACIÓN O ÁREA DE ENFOQUE POTENCIAL	ATRIBUTO DE LA POBLACIÓN O ÁREA DE ENFOQUE:	INSTITUCIÓN DE EDUCACIÓN SUPERIOR		HOMBRES:	0	MUJERES:	0	TOTAL: 40

PRESUPUESTO ANUAL							
Aprobado	Ampliación	Reducción	Modificado	EJERCIDO T1	EJERCIDO T2	EJERCIDO T3	EJERCIDO T4
160,000.00	60,030.92	60,030.92	160,000.00	49,969.08	0.00	0.00	0.00
TOTAL EJERCIDO AL TRIMESTRE VIGENTE							49,969.08

PRESUPUESTO TRIMESTRAL DE LA ACTIVIDAD			
Aprobado	Modificado	Comprometido	Devengado
70,000.00	0.00	0.00	0.00
			Ejercido: 0.00
			% de Ejercido Vs. Modificado: nan

DATOS DEL INDICADOR					
Nombre :	PORCENTAJE DE EVENTOS CULTURALES REALIZADOS			Número de indicador :	247
Definición :	MIDE EL PORCENTAJE DE EVENTOS CULTURALES REALIZADOS RESPECTO AL EL NÚMERO DE EVENTOS PROGRAMADOS				
Método de Cálculo :	(NÚMERO DE EVENTOS CULTURALES REALIZADOS / NÚMERO DE EVENTOS CULTURALES PROGRAMADOS)*100				
Tipo	Dimensión	Frecuencia de Medición	Forma de cálculo del indicador	Tipo de Valor	Sentido Esperado
GESTIÓN	EFICACIA	TRIMESTRAL	PORCENTAJE	FLUJO	ASCENDENTE

MEDIOS DE VERIFICACIÓN / FUENTE INFORMACIÓN		SUPUESTO	
INFORMES DE ACTIVIDADES REALIZADAS, INFORMES FOTOGRAFICOS Y CONVOCATORIAS ACTUALIZADAS TRIMESTRALMENTE Y QUE SE ENCUENTRAN EN LA DIRECCIÓN DE ESTUDIOS SUPERIORES		ALUMNOS, DOCENTES Y ADMINISTRATIVOS EN CONJUNTO CON LOS MIEMBROS DE LA COMUNIDAD PARTICIPAN EN LOS EVENTOS CULTURALES.	

DATOS DE LA META	
Definición de la variable Meta:	1 - NÚMERO DE EVENTOS CULTURALES REALIZADOS
Unidad de medida:	25 - NÚMERO

LÍNEA BASE				VALOR PROGRAMADO ANUAL			
AÑO	2016	VALOR	2.00	AÑO	2022	VALOR	2.00

AVANCE TRIMESTRAL OBRA/ACTIVIDAD							
METAS	1er.TRIMESTRE	2o.TRIMESTRE	3er.TRIMESTRE	4o.TRIMESTRE	CUMPLIMIENTO DE METAS		
PROGRAMACIÓN INICIAL	0.00	1.00	0.00	1.00	T1+T2+T3+T4		2.00
PROGRAMACIÓN ACTUALIZADA	0.00	1.00			T1+T2+T3+T4		1.00
METAS ALCANZADAS	0.00	1.00	0.00	0.00	T1+T2+T3+T4		1.00
PORCENTAJE ALCANZADO TRIMESTRAL	0.00	100.00	0.00	0.00	PORCENTAJE ALCANZADO ANUAL		50.00

PORCENTAJE DE CUMPLIMIENTO ALCANZADO EN EL TRIMESTRE: 100.00 %

JEFE ADMINISTRATIVO
C.P. MARIO ANTONIO REYES BAUTISTA
DIRECTOR ADMINISTRATIVO

TITULAR DE LA DEPENDENCIA/ENTIDAD
PROFRA. EMILIA GARCIA GUZMAN
DIRECTORA GENERAL

REPORTE DE AVANCE DE GESTIÓN

UR 508 - COLEGIO SUPERIOR PARA LA EDUCACIÓN INTEGRAL INTERCULTURAL DE OAXACA

SEGUNDO TRIMESTRE 2022



ALINEACIÓN PED:		MATRIZ DE INDICADORES PARA RESULTADOS:			
EJE:	01-OAXACA INCLUYENTE CON EL DESARROLLO SOCIAL	FIN:	CONTRIBUIR A LA AMPLIACIÓN DE LA COBERTURA DE LA EDUCACIÓN MEDIA SUPERIOR FAVORECIENDO LAS ZONAS DE MAYOR REZAGO EDUCATIVO.		
TEMA:	01-EDUCACIÓN	PROPÓSITO:	LOS JÓVENES DE 15 A 19 AÑOS DE EDAD EN EL ESTADO DE OAXACA INGRESAN A LA EDUCACIÓN MEDIA SUPERIOR		
OBJETIVO:	07-AMPLIAR LA COBERTURA DE UNA EDUCACIÓN MEDIA SUPERIOR, FAVORECIENDO LAS ZONAS DE MAYOR REZAGO EDUCATIVO Y CON ATENCIÓN A LA DIVERSIDAD CULTURAL.	COMPONENTE:	653-SERVICIO EDUCATIVO PARA LA COBERTURA PROPORCIONADO		
ESTRATEGIA:	01-FLEXIBILIZAR LA OFERTA EDUCATIVA A TRAVÉS DE LA DIVERSIFICACIÓN DE LAS MODALIDADES EDUCATIVAS.	ACTIVIDAD:	393-IMPARTIR CLASE		
LÍNEAS DE ACCIÓN:	01-AMPLIAR LA OFERTA EDUCATIVA DE LAS MODALIDADES ESCOLARIZADA, NO ESCOLARIZADA Y MIXTA, SEGÚN LAS NECESIDADES DE LA POBLACIÓN.				
UE:	001-COLEGIO SUPERIOR PARA LA EDUCACIÓN INTEGRAL INTERCULTURAL DE OAXACA				

ESTRUCTURA PROGRAMÁTICA							
PROGRAMA		SUBPROGRAMA		PROYECTO		OBRA/ACTIVIDAD	
200-AMPLIACIÓN DE LA COBERTURA DE LA EDUCACIÓN MEDIA SUPERIOR		04-PROPORCIONAR SERVICIOS EDUCATIVOS PARA LA COBERTURA		000-- -		001-IMPARTIR CLASES	
POBLACIÓN O ÁREA DE ENFOQUE POTENCIAL	ATRIBUTO DE LA POBLACIÓN O ÁREA DE ENFOQUE:	JOVEN DE 15 A 19 AÑOS DE EDAD		HOMBRES:	178973	MUJERES:	179735
				TOTAL:	358708		

PRESUPUESTO ANUAL							
Aprobado	Ampliación	Reducción	Modificado	EJERCIDO T1	EJERCIDO T2	EJERCIDO T3	EJERCIDO T4
194,041,974.74	14,274,874.65	11,250,995.88	197,065,853.51	40,709,138.06	40,337,407.22	0.00	0.00
				TOTAL EJERCIDO AL TRIMESTRE VIGENTE		81,046,545.28	

PRESUPUESTO TRIMESTRAL DE LA ACTIVIDAD						
Aprobado	Modificado	Comprometido	Devengado	Ejercido	% de Ejercido Vs. Modificado	
43,383,392.88	40,337,407.22	40,337,407.22	40,337,407.22	40,337,407.22	100.00	

DATOS DEL INDICADOR							
Nombre :	PORCENTAJE DE HORAS CLASE IMPARTIDAS				Número de indicador :	168	
Definición :	MIDE EL PORCENTAJE DE HORAS CLASE IMPARTIDAS CON RESPECTO A LAS HORAS CLASE PROGRAMADAS						
Método de Cálculo :	(NÚMERO DE HORAS CLASE IMPARTIDAS/ NÚMERO DE HORAS CLASE PROGRAMADAS)*100						
Tipo	Dimensión	Frecuencia de Medición	Forma de cálculo del indicador	Tipo de Valor	Sentido Esperado		
GESTIÓN	EFICACIA	TRIMESTRAL	PORCENTAJE	FLUJO	ASCENDENTE		
MEDIOS DE VERIFICACIÓN / FUENTE INFORMACIÓN				SUPUESTO			
CARGA HORARIA EMITIDA Y BAJO EL RESGUARDO DE LA DIRECCIÓN ACADÉMICA				CONDICIONES SOCIALES, POLITICAS, CLIMATOLÓGICAS ESTABLES.			

DATOS DE LA META							
Definición de la variable Meta:	1 - NÚMERO DE HORAS CLASE IMPARTIDAS						
Unidad de medida:	25 - NÚMERO						
LÍNEA BASE				VALOR PROGRAMADO ANUAL			
AÑO	2016	VALOR	716,840.00	AÑO	2022	VALOR	716,840.00

AVANCE TRIMESTRAL OBRA/ACTIVIDAD							
METAS	1er.TRIMESTRE	2o.TRIMESTRE	3er.TRIMESTRE	4o.TRIMESTRE	CUMPLIMIENTO DE METAS		
PROGRAMACIÓN INICIAL	179,210.00	179,210.00	179,210.00	179,210.00	T1+T2+T3+T4	716,840.00	
PROGRAMACIÓN ACTUALIZADA	179,210.00	179,210.00			T1+T2+T3+T4	358,420.00	
METAS ALCANZADAS	179,210.00	179,210.00	0.00	0.00	T1+T2+T3+T4	358,420.00	
PORCENTAJE ALCANZADO TRIMESTRAL	100.00	100.00	0.00	0.00	PORCENTAJE ALCANZADO ANUAL	50.00	

PORCENTAJE DE CUMPLIMIENTO ALCANZADO EN EL TRIMESTRE: 100.00 %

JEFE ADMINISTRATIVO
C.P. MARIO ANTONIO REYES BAUTISTA
DIRECTOR ADMINISTRATIVO

TITULAR DE LA DEPENDENCIA/ENTIDAD
PROFRA. EMILIA GARCIA GUZMAN
DIRECTORA GENERAL

REPORTE DE AVANCE DE GESTIÓN

UR 508 - COLEGIO SUPERIOR PARA LA EDUCACIÓN INTEGRAL INTERCULTURAL DE OAXACA

SEGUNDO TRIMESTRE 2022



UE: 001-COLEGIO SUPERIOR PARA LA EDUCACIÓN INTEGRAL INTERCULTURAL DE OAXACA

ESTRUCTURA PROGRAMATICA							
PROGRAMA		SUBPROGRAMA		PROYECTO		OBRA/ACTIVIDAD	
200-AMPLIACIÓN DE LA COBERTURA DE LA EDUCACIÓN MEDIA SUPERIOR		04-PROPORCIONAR SERVICIOS EDUCATIVOS PARA LA COBERTURA		000-- -		002-IMPARTICIÓN DE CLASES Y DE DESARROLLO MUSICAL (CECAM)	
POBLACIÓN O ÁREA DE ENFOQUE POTENCIAL	ATRIBUTO DE LA POBLACIÓN O ÁREA DE ENFOQUE:	JOVEN DE 15 A 19 AÑOS DE EDAD		HOMBRES:	178973	MUJERES:	179735
				TOTAL:			358708
PRESUPUESTO ANUAL							
Aprobado	Ampliación	Reducción	Modificado	EJERCIDO T1	EJERCIDO T2	EJERCIDO T3	EJERCIDO T4
4,293,233.36	1,011,077.65	233,777.01	5,070,534.00	431,154.67	1,616,677.01	0.00	0.00
						TOTAL EJERCIDO AL TRIMESTRE VIGENTE	2,047,831.68
PRESUPUESTO TRIMESTRAL DE LA ACTIVIDAD							
Aprobado	Modificado	Comprometido	Devengado	Ejercido	% de Ejercido Vs. Modificado		
941,069.12	1,616,677.01	1,616,677.01	1,616,677.01	1,616,677.01	100.00		
DATOS DEL INDICADOR							
Nombre :	PORCENTAJE DE HORAS CLASE IMPARTIDAS			Número de indicador :	168		
Definición :	MIDE EL PORCENTAJE DE HORAS CLASE IMPARTIDAS CON RESPECTO A LAS HORAS CLASE PROGRAMADAS						
Método de Cálculo :	(NÚMERO DE HORAS CLASE IMPARTIDAS/ NÚMERO DE HORAS CLASE PROGRAMADAS)*100						
Tipo	Dimensión	Frecuencia de Medición	Forma de cálculo del indicador	Tipo de Valor	Sentido Esperado		
GESTIÓN	EFICACIA	TRIMESTRAL	PORCENTAJE	FLUJO	ASCENDENTE		
MEDIOS DE VERIFICACIÓN / FUENTE INFORMACIÓN				SUPUESTO			
CARGA HORARIA EMITIDA Y BAJO EL RESGUARDO DE LA DIRECCIÓN ACADÉMICA				CONDICIONES SOCIALES, POLITICAS, CLIMATOLÓGICAS ESTABLES.			
DATOS DE LA META							
Definición de la variable Meta:	1 - NÚMERO DE HORAS CLASE IMPARTIDAS						
Unidad de medida:	25 - NÚMERO						
LÍNEA BASE				VALOR PROGRAMADO ANUAL			
AÑO	2016	VALOR	716,840.00	AÑO	2022	VALOR	6,060.00
AVANCE TRIMESTRAL OBRA/ACTIVIDAD							
METAS	1er.TRIMESTRE	2o.TRIMESTRE	3er.TRIMESTRE	4o.TRIMESTRE	CUMPLIMIENTO DE METAS		
PROGRAMACIÓN INICIAL	1,650.00	1,485.00	975.00	1,950.00	T1+T2+T3+T4	6,060.00	
PROGRAMACIÓN ACTUALIZADA	1,650.00	1,485.00			T1+T2+T3+T4	3,135.00	
METAS ALCANZADAS	1,650.00	1,485.00	0.00	0.00	T1+T2+T3+T4	3,135.00	
PORCENTAJE ALCANZADO TRIMESTRAL	100.00	100.00	0.00	0.00	PORCENTAJE ALCANZADO ANUAL	51.73	

PORCENTAJE DE CUMPLIMIENTO ALCANZADO EN EL TRIMESTRE: 100.00 %

JEFE ADMINISTRATIVO
C.P. MARIO ANTONIO REYES BAUTISTA
DIRECTOR ADMINISTRATIVO

TITULAR DE LA DEPENDENCIA/ENTIDAD
PROFRA. EMILIA GARCIA GUZMAN
DIRECTORA GENERAL



GOBIERNO DEL ESTADO
DE OAXACA



PROGRAMAS Y PROYECTOS DE INVERSION

NO APLICA



GOBIERNO DEL ESTADO
DE OAXACA



RELACION DE BIENES INMUEBLES QUE COMPONEN EL PATRIMONIO

DEL 01 DE ENERO AL 30 DE JUNIO DE 2022

(Pesos)

CUENTA	DESCRIPCIÓN DEL BIEN	Saldo Final
12310	TERRENOS	5,569,724
12330	EDIFICIOS NO RESIDENCIALES	
12351	EDIFICACIÓN HABITACIONAL EN PROCESO	
12352	EDIFICACIÓN NO HABITACIONAL EN PROCESO	
12353	CONSTRUCCIÓN DE OBRAS PARA EL ABASTECIMIENTO DE AGUA, PETRÓLEO, GAS, ELECTRICIDAD Y TELECOMUNICACION	
12354	DIVISIÓN DE TERRENOS Y CONSTRUCCIÓN DE OBRAS DE URBANIZACIÓN EN PROCESO	
12355	CONSTRUCCIÓN DE VÍAS DE COMUNICACIÓN EN PROCESO	
12356	OTRAS CONSTRUCCIONES DE INGENIERÍA CIVIL U OBRA PESADA EN PROCESO	
12357	INSTALACIONES Y EQUIPAMIENTO EN CONSTRUCCIONES EN PROCESO	
12359	TRABAJOS DE ACABADOS EN EDIFICACIONES Y OTROS TRABAJOS ESPECIALIZADOS EN PROCESO	
12361	EDIFICACIÓN HABITACIONAL EN PROCESO	
12362	EDIFICACIÓN NO HABITACIONAL EN PROCESO	
12363	CONSTRUCCIÓN DE OBRAS PARA EL ABASTECIMIENTO DE AGUA, PETRÓLEO, GAS, ELECTRICIDAD Y TELECOMUNICACION	
12364	DIVISIÓN DE TERRENOS Y CONSTRUCCIÓN DE OBRAS DE URBANIZACIÓN	
12365	CONSTRUCCIÓN DE VÍAS DE COMUNICACIÓN EN PROCESO	
12366	OTRAS CONSTRUCCIONES DE INGENIERÍA CIVIL U OBRA PESADA EN PROCESO	
12367	INSTALACIONES Y EQUIPAMIENTO EN CONSTRUCCIONES EN PROCESO	
12369	TRABAJOS DE ACABADOS EN EDIFICACIONES Y OTROS TRABAJOS ESPECIALIZADOS EN PROCESO	
12390	OTROS BIENES INMUEBLES	
	SUMA TOTAL:	5,569,724



GOBIERNO DEL ESTADO
DE OAXACA



RELACION DE BIENES MUEBLES QUE COMPONEN EL PATRIMONIO
DEL 01 DE ENERO AL 30 DE JUNIO DE 2022
(Pesos)

CUENTA	DESCRIPCIÓN DEL BIEN	Saldo Final
12411	MUEBLES DE OFICINA Y ESTANTERÍA	522,165
12412	MUEBLES, EXCEPTO DE OFICINA Y ESTANTERÍA	6,897
12413	EQUIPO DE CÓMPUTO Y DE TECNOLOGÍAS DE LA INFORMACIÓN	2,886,197
12419	OTROS MOBILIARIOS Y EQUIPOS DE ADMINISTRACIÓN	217,470
12421	EQUIPOS Y APARATOS AUDIOVISUALES	1,908,587
12422	APARATOS DEPORTIVOS	0
12423	CÁMARAS FOTOGRÁFICAS Y DE VIDEO	157,999
12429	OTRO MOBILIARIO Y EQUIPO EDUCACIONAL Y RECREATIVO	19,368
12431	EQUIPO MÉDICO Y DE LABORATORIO	1,072,656
12432	INSTRUMENTAL MÉDICO Y DE LABORATORIO	23,447
12441	AUTOMÓVILES Y CAMIONES	2,840,960
12443	EQUIPO AEROSPAECIAL	0
12445	EMBARCACIONES	0
12449	OTROS EQUIPOS DE TRANSPORTE	0
12450	EQUIPO DE DEFENSA Y SEGURIDAD	3,500
12461	MAQUINARIA Y EQUIPO AGROPECUARIO	0
12462	MAQUINARIA Y EQUIPO INDUSTRIAL	97,530
12463	MAQUINARIA Y EQUIPO DE CONSTRUCCIÓN	0
12464	SISTEMAS DE AIRE ACONDICIONADO, CALEFACCIÓN Y DE REFRIGERACIÓN INDUSTRIAL Y COMERCIAL	192,617
12465	EQUIPO DE COMUNICACIÓN Y TELECOMUNICACIÓN	94,096
12466	EQUIPOS DE GENERACIÓN ELÉCTRICA, APARATOS Y ACCESORIOS ELÉCTRICOS	9,140
12467	HERRAMIENTAS Y MÁQUINAS-HERRAMIENTA	36,580
12469	OTROS EQUIPOS	46,635
12471	BIENES ARTISTICOS, CULTURALES Y CIENTIFICOS	38,621
12483	AVES	0
12484	OVINOS Y CAPRINOS	0
12486	EQUINOS	0
12487	ESPECIES MENORES Y DE ZOOLOGICO	0
12488	ÁRBOLES Y PLANTAS	0
12489	OTROS ACTIVOS BIOLÓGICOS	0
	SUMA TOTAL:	10,174,466



GOBIERNO DEL ESTADO
DE OAXACA



RELACION DE CUENTAS BANCARIAS PRODUCTIVAS ESPECÍFICAS
DEL 01 DE ENERO AL 30 DE JUNIO DE 2022

FONDO, PROGRAMA O CONVENIO	DATOS DE LA CUENTA BANCARIA		
	INSTITUCION BANCARIA	NUMERO DE CUENTA	FECHA DE APERTURA

NO APLICA



GOBIERNO DEL ESTADO
DE OAXACA



RELACION DE ESQUEMAS BURSATILES Y COBERTURAS FINANCIERAS

NO APLICA



GOBIERNO DEL ESTADO DE OAXACA



Montos pagados por ayudas y subsidios Del Segundo Trimestre de 2022.

Concepto	Ayuda	Subsidio	Sector (económico o social)	Beneficiario	CLAVE	RFC	Monto Pagado
-----	-----	-----	-----	-----	-----	-----	-----

NO APLICA

Nota: no se ejercieron recursos pagados por ayudas y subsidios de conformidad a la norma para establecer la estructura de información de montos pagados por ayudas y subsidios

COLEGIO SUPERIOR PARA LA EDUCACIÓN INTEGRAL INTERCULTURAL DE OAXACA

Estado de Situación Financiera Detallado - LDF
Al 30 de Junio de 2021 y al 30 de Junio de 2022
(PESOS)

Concepto	30 de Junio de 2022	30 de Junio de 2021	Concepto	30 de Junio de 2022	30 de Junio de 2021
ACTIVO			PASIVO		
Activo Circulante			Pasivo Circulante		
Efectivo y Equivalentes	25,958,887	29,588,859	Cuentas por Pagar a Corto Plazo	2,421,248	5,125,850
Efectivo			Servicios Personales por Pagar a Corto Plazo		
Bancos/Tesorería	25,958,887	29,588,859	Proveedores por Pagar a Corto Plazo	55,596	99,144
Bancos/Dependencias y Otros			Contratistas por Obras Públicas por Pagar a Corto Plazo		
Inversiones Temporales (Hasta 3 meses)			Participaciones y Aportaciones por Pagar a Corto Plazo		
Fondos con Afectación Específica			Transferencias Otorgadas por Pagar a Corto Plazo	2,033,964	2,453,003
Depósitos de Fondos de Terceros en Garantía y/o Administración			Intereses, Comisiones y Otros Gastos de la Deuda Pública por Pagar a Corto Plazo	0	0
Otros Efectivos y Equivalentes			Retenciones y Contribuciones por Pagar a Corto Plazo	323,882	90,923
Derechos a Recibir Efectivo o Equivalentes	10,760,087	10,289,400	Devoluciones de la Ley de Ingresos por Pagar a Corto Plazo		
Inversiones Financieras de Corto Plazo			Otras Cuentas por Pagar a Corto Plazo	7,806	2,482,780
Cuentas por Cobrar a Corto Plazo			Documentos por Pagar a Corto Plazo	0	0
Deudores Diversos por Cobrar a Corto Plazo	10,760,087	10,289,400	Documentos Comerciales por Pagar a Corto Plazo		
Ingresos por Recuperar a Corto Plazo			Documentos con Contratistas por Obras Públicas por Pagar a Corto Plazo		
Deudores por Anticipos de la Tesorería a Corto Plazo			Otros Documentos por Pagar a Corto Plazo		
Préstamos Otorgados a Corto Plazo			Porción a Corto Plazo de la Deuda Pública a Largo Plazo	0	0
Otros Derechos a Recibir Efectivo o Equivalentes a Corto Plazo			Porción a Corto Plazo de la Deuda Pública		
Derechos a Recibir Bienes o Servicios	0	0	Porción a Corto Plazo de Arrendamiento Financiero		
Anticipo a Proveedores por Adquisición de Bienes y Prestación de Servicios a Corto Plazo			Títulos y Valores a Corto Plazo		
Anticipo a Proveedores por Adquisición de Bienes Inmuebles y Muebles a Corto Plazo			Pasivos Diferidos a Corto Plazo	0	0
Anticipo a Proveedores por Adquisición de Bienes Intangibles a Corto Plazo			Ingresos Cobrados por Adelantado a Corto Plazo		
Anticipo a Contratistas por Obras Públicas a Corto Plazo			Intereses Cobrados por Adelantado a Corto Plazo		
Otros Derechos a Recibir Bienes o Servicios a Corto Plazo			Otros Pasivos Diferidos a Corto Plazo		
Inventarios	0	0	Fondos y Bienes de Terceros en Garantía y/o Administración a Corto Plazo	0	0
Inventario de Mercancías para Venta			Fondos en Garantía a Corto Plazo		
Inventario de Mercancías Terminadas			Fondos en Administración a Corto Plazo		
Inventario de Mercancías en Proceso de Elaboración			Fondos Contingentes a Corto Plazo		
Inventario de Materias Primas, Materiales y Suministros para Producción			Fondos de Fideicomisos, Mandatos y Contratos Análogos a Corto Plazo		
Bienes en Tránsito			Otros Fondos de Terceros en Garantía y/o Administración a Corto Plazo		
Almacenes			Valores y Bienes en Garantía a Corto Plazo		
Estimación por Pérdida o Deterioro de Activos Circulantes	0	0	Provisiones a Corto Plazo	0	0
Estimaciones para Cuentas Incobrables por Derechos a Recibir Efectivo o Equivalentes			Provisión para Demandas y Juicios a Corto Plazo		
Estimación por Deterioro de Inventarios			Provisión para Contingencias a Corto Plazo		
Otros Activos Circulantes	0	0	Otras Provisiones a Corto Plazo	0	0
Valores en Garantía			Otros Pasivos a Corto Plazo	0	0
Bienes en Garantía (excluye depósitos de fondos)			Ingresos por Clasificar		
Bienes Derivados de Embargos, Decomisos, Aseguramientos y Dación en Pago			Recaudación por Participar		
Adquisición con Fondos de Terceros			Otros Pasivos Circulantes		
Total de Activos Circulantes	36,718,974	39,878,259	Total de Pasivos Circulantes	2,421,248	5,125,850
Activo No Circulante			Pasivo No Circulante		
Inversiones Financieras a Largo Plazo			Cuentas por Pagar a Largo Plazo		
Derechos a Recibir Efectivo o Equivalentes a Largo Plazo			Documentos por Pagar a Largo Plazo		
Bienes Inmuebles, Infraestructura y Construcciones en Proceso	5,569,724	5,569,724	Deuda Pública a Largo Plazo		
Bienes Muebles	10,174,466	10,174,466	Pasivos Diferidos a Largo Plazo		
Activos Intangibles			Fondos y Bienes de Terceros en Garantía y/o en Administración a Largo Plazo		
Depreciación, Deterioro y Amortización Acumulada de Bienes	-9,265,194	-7,206,262	Provisiones a Largo Plazo		
Activos Diferidos			Total de Pasivos No Circulantes	0	0
Estimación por Pérdida o Deterioro de Activos no Circulantes			Total del Pasivo	2,421,248	5,125,850
Otros Activos no Circulantes			HACIENDA PÚBLICA/PATRIMONIO		
Total de Activos No Circulantes	6,478,996	8,537,928	Hacienda Pública/Patrimonio Contribuido	0	0
Total del Activo	43,197,970	48,416,187	Aportaciones		
			Donaciones de Capital		
			Actualización de la Hacienda Pública/Patrimonio		
			Hacienda Pública/Patrimonio Generado	40,776,722	43,290,336
			Resultados del Ejercicio (Ahorro/ Desahorro)	26,287,798	26,769,447
			Resultados de Ejercicios Anteriores	16,804,114	18,836,079
			Revalúos		
			Reservas		
			Rectificaciones de Resultados de Ejercicios Anteriores	-2,315,190	-2,315,190
			Exceso o Insuficiencia en la Actualización de la Hacienda Pública/Patrimonio	0	0
			Resultado por Posición Monetaria		
			Resultado por Tenencia de Activos no Monetarios		
			Total Hacienda Pública/Patrimonio	40,776,722	43,290,336
			Total del Pasivo y Hacienda Pública/Patrimonio	43,197,970	48,416,186

COLEGIO SUPERIOR PARA LA EDUCACION INTEGRAL INTERCULTURAL DE OAXACA

Balance Presupuestario - LDF
Del 1 de Enero al 30 de Junio de 2022
(PESOS)

Concepto	Estimado/ Aprobado	Devengado	Recaudado/ Pagado
A. Ingresos Totales (A = A1+A2+A3)	234,989,723	96,636,588	0
A1. Ingresos de Libre Disposición	48,009,484	41,712,266	
A2. Transferencias Federales Etiquetadas	186,980,239	54,924,322	
A3. Financiamiento Neto			
B. Egresos Presupuestarios¹ (B = B1+B2)	234,989,723	96,636,588	0
B1. Gasto No Etiquetado (sin incluir Amortización de la Deuda Pública)	48,009,484	41,712,266	
B2. Gasto Etiquetado (sin incluir Amortización de la Deuda Pública)	186,980,239	54,924,322	
C. Remanentes del Ejercicio Anterior (C = C1 + C2)		0	0
C1. Remanentes de Ingresos de Libre Disposición aplicados en el periodo			
C2. Remanentes de Transferencias Federales Etiquetadas aplicados en el periodo			
I. Balance Presupuestario (I = A - B + C)	0	0	0
II. Balance Presupuestario sin Financiamiento Neto (II = I - A3)	0	0	0
III. Balance Presupuestario sin Financiamiento Neto y sin Remanentes del Ejercicio Anterior (III = II - C)	0	0	0

Concepto	Aprobado	Devengado	Pagado
E. Intereses, Comisiones y Gastos de la Deuda (E = E1+E2)	0	0	0
E1. Intereses, Comisiones y Gastos de la Deuda con Gasto No Etiquetado			
E2. Intereses, Comisiones y Gastos de la Deuda con Gasto Etiquetado			
IV. Balance Primario (IV = III + E)	0	0	0

Concepto	Estimado/ Aprobado	Devengado	Recaudado/ Pagado
F. Financiamiento (F = F1 + F2)	0	0	0
F1. Financiamiento con Fuente de Pago de Ingresos de Libre Disposición			
F2. Financiamiento con Fuente de Pago de Transferencias Federales Etiquetadas			
G. Amortización de la Deuda (G = G1 + G2)	0	0	0
G1. Amortización de la Deuda Pública con Gasto No Etiquetado			
G2. Amortización de la Deuda Pública con Gasto Etiquetado			
A3. Financiamiento Neto (A3 = F - G)	0	0	0

Concepto	Estimado/ Aprobado	Devengado	Recaudado/ Pagado
A1. Ingresos de Libre Disposición			
A3.1 Financiamiento Neto con Fuente de Pago de Ingresos de Libre Disposición (A3.1 = F1 - G1)	48,009,484	41,712,266	0
F1. Financiamiento con Fuente de Pago de Ingresos de Libre Disposición	48,009,484	41,712,266	
G1. Amortización de la Deuda Pública con Gasto No Etiquetado			
B1. Gasto No Etiquetado (sin incluir Amortización de la Deuda Pública)			
C1. Remanentes de Ingresos de Libre Disposición aplicados en el periodo			
V. Balance Presupuestario de Recursos Disponibles (V = A1 + A3.1 - B1 + C1)	48,009,484	41,712,266	0
VI. Balance Presupuestario de Recursos Disponibles sin Financiamiento Neto (VI = V - A3.1)	0	0	0

Concepto	Estimado/ Aprobado	Devengado	Recaudado/ Pagado
A2. Transferencias Federales Etiquetadas			
A3.2 Financiamiento Neto con Fuente de Pago de Transferencias Federales Etiquetadas (A3.2 = F2 - G2)	186,980,239	54,924,322	0
F2. Financiamiento con Fuente de Pago de Transferencias Federales	186,980,239	54,924,322	
G2. Amortización de la Deuda Pública con Gasto Etiquetado			
B2. Gasto Etiquetado (sin incluir Amortización de la Deuda Pública)			
C2. Remanentes de Transferencias Federales Etiquetadas aplicados en el periodo			
VII. Balance Presupuestario de Recursos Etiquetados (VII = A2 + A3.2 - B2 + C2)	186,980,239	54,924,322	0
VIII. Balance Presupuestario de Recursos Etiquetados sin Financiamiento Neto (VIII = VII - A3.2)	0	0	0

COLEGIO SUPERIOR PARA LA EDUCACION INTEGRAL INTERCULTURAL DE OAXACA

Estado Analítico de Ingreso Detallado - LDF

Del 1 de Enero al 30 de Junio de 2022

(PESOS)

Concepto	Ingreso					Diferencia
	Estimado	Ampliaciones/ (Reducciones)	Modificado	Devengado	Recaudado	
Ingresos de Libre Disposición						
A. Impuestos						
B. Cuotas y Aportaciones de Seguridad Social						
C. Contribuciones de Mejoras						
D. Derechos						
E. Productos						
F. Aprovechamientos						
G. Ingresos por Ventas de Bienes y Servicios						
H. Participaciones (H=h1+h2+h3+h4+h5+h6+h7+h8+h9+h10+h11)	0	0	0	0	0	0
h1) Fondo General de Participaciones						
h2) Fondo de Fomento Municipal						
h3) Fondo de Fiscalización y Recaudación						
h4) Fondo de Compensación						
h5) Fondo de Extracción de Hidrocarburos						
h6) Impuesto Especial Sobre Producción y Servicios						
h7) 0.136% de la Recaudación Federal Participable						
h8) 3.17% Sobre Extracción de Petróleo						
h9) Gasolinas y Diésel						
h10) Fondo del Impuesto Sobre la Renta						
h11) Fondo de Estabilización de los Ingresos de las Entidades Federativas						
I. Incentivos Derivados de la Colaboración Fiscal (I=i1+i2+i3+i4+i5)	0	0	0	0	0	0
i1) Tenencia o Uso de Vehículos						
i2) Fondo de Compensación ISAN						
i3) Impuesto Sobre Automóviles Nuevos						
i4) Fondo de Compensación de Repecos-Intermedios						
i5) Otros Incentivos Económicos						
J. Transferencias	48,009,484	-246,555	47,762,929	41,712,266	0	6,050,663
K. Convenios						
k1) Otros Convenios y Subsidios						
L. Otros Ingresos de Libre Disposición (L=l1+l2)	0	0	0	0	0	0
l1) Participaciones en Ingresos Locales						
l2) Otros Ingresos de Libre Disposición						
I. Total de Ingresos de Libre Disposición (I=A+B+C+D+E+F+G+H+I+J+K+L)	48,009,484	-246,555	47,762,929	41,712,266	0	6,050,663
Ingresos Excedentes de Ingresos de Libre Disposición						
Transferencias Federales Etiquetadas						
A. Aportaciones (A=a1+a2+a3+a4+a5+a6+a7+a8)	0	0	0	0	0	0
a1) Fondo de Aportaciones para la Nómina Educativa y Gasto Operativo						
a2) Fondo de Aportaciones para los Servicios de Salud						
a3) Fondo de Aportaciones para la Infraestructura Social						
a4) Fondo de Aportaciones para el Fortalecimiento de los Municipios y de las Demarcaciones Territoriales del Distrito Federal						
a5) Fondo de Aportaciones Múltiples						
a6) Fondo de Aportaciones para la Educación Tecnológica y de Adultos						
a7) Fondo de Aportaciones para la Seguridad Pública de los Estados y del Distrito Federal						
a8) Fondo de Aportaciones para el Fortalecimiento de las Entidades Federativas						
B. Convenios (B=b1+b2+b3+b4)	0	0	0	0	0	0
b1) Convenios de Protección Social en Salud						
b2) Convenios de Descentralización						
b3) Convenios de Reasignación						
b4) Otros Convenios y Subsidios						
C. Fondos Distintos de Aportaciones (C=c1+c2)	0	0	0	0	0	0
c1) Fondo para Entidades Federativas y Municipios Productores de Hidrocarburos						
c2) Fondo Minero						
D. Transferencias, Subsidios y Subvenciones, y Pensiones y Jubilaciones	186,980,239	-999,053	185,981,186	54,924,322	0	131,056,864
E. Otras Transferencias Federales Etiquetadas						
II. Total de Transferencias Federales Etiquetadas (II = A + B + C + D + E)	186,980,239	-999,053	185,981,186	54,924,322	0	131,056,864
III. Ingresos Derivados de Financiamientos (III = A)	0	0	0	0	0	0
A. Ingresos Derivados de Financiamientos						
IV. Total de Ingresos (IV = I + II + III)	234,989,723	-1,245,608	233,744,115	96,636,588	0	137,107,527
Datos Informativos						
1. Ingresos Derivados de Financiamientos con Fuente de Pago de Ingresos de Libre Disposición	48,009,484	-246,555	47,762,929	41,712,266	0	6,050,663
2. Ingresos Derivados de Financiamientos con Fuente de Pago de Transferencias Federales Etiquetadas	186,980,239	-999,053	185,981,186	54,924,322	0	131,056,864
3. Ingresos Derivados de Financiamientos (3 = 1 + 2)	234,989,723	-1,245,608	233,744,115	96,636,588	0	137,107,527

COLEGIO SUPERIOR PARA LA EDUCACION INTEGRAL INTERCULTURAL DE OAXACA

Informe Analítico de la Deuda Pública y Otros Pasivos - LDF

Del 1 de Enero al 30 de Junio de 2022
(PESOS)

Denominación de la Deuda Pública y Otros Pasivos	Saldo al 31 de Diciembre de 2021	Disposiciones del Periodo (e)	Amortizaciones del Periodo (f)	Revaluaciones, Reclasificaciones y Otros Ajustes (g)	Saldo Final del Periodo (h) h=d+e-f+g	Pago de Intereses del Periodo (i)	Pago de Comisiones y demás costos asociados durante el Periodo (j)
1. Deuda Pública (1=A+B)							
A. Corto Plazo (A=a1+a2+a3)							
a1) Instituciones de Crédito							
a2) Títulos y Valores							
a3) Arrendamientos Financieros							
B. Largo Plazo (B=b1+b2+b3)							
b1) Instituciones de Crédito							
b2) Títulos y Valores							
b3) Arrendamientos Financieros							
2. Otros Pasivos	8,300,414.00				2,421,248.00		
3. Total de la Deuda Pública y Otros Pasivos (3=1+2)							
4. Deuda Contingente ¹ (Informativo)							
A. Deuda Contingente 1							
B. Deuda Contingente 2							
C. Deuda Contingente XX							
5. Valor de Instrumentos Bono Cupón Cero ² (Informativo)							
A. Instrumento Bono Cupón Cero 1							
B. Instrumento Bono Cupón Cero 2							
C. Instrumento Bono Cupón Cero XX							

¹ Se refiere a cualquier Financiamiento sin fuente o garantía de pago definida, que sea asumida de manera solidaria o subsidiaria por las Entidades Federativas con sus Municipios, organismos descentralizados y empresas de participación estatal mayoritaria y fideicomisos, locales o municipales, y por los Municipios con sus respectivos organismos descentralizados y empresas de participación municipal mayoritaria.

² Se refiere al valor del Bono Cupón Cero que respalda el pago de los créditos asociados al mismo (Activo).

Obligaciones a Corto Plazo (k)	Monto Contratado (l)	Plazo Pactado (m)	Tasa de Interés (n)	Comisiones y Costos Relacionados (o)	Tasa Efectiva (p)
6. Obligaciones a Corto Plazo (Informativo)					
A. Crédito 1					
B. Crédito 2					
C. Crédito XX					

COLEGIO SUPERIOR PARA LA EDUCACIÓN INTEGRAL INTERCULTURAL DE OAXACA
 Informe Analítico de Obligaciones Diferentes de Financiamientos -LDF
 Del 1 de Enero al 30 de Junio de 2022
 (PESOS)

Denominación de las Obligaciones Diferentes de Financiamiento (c)	Fecha del Contrato (d)	Fecha de inicio de operación del proyecto (e)	Fecha de vencimiento (f)	Monto de la inversión pactado (g)	Plazo pactado (h)	Monto promedio mensual del pago de la contraprestación (i)	Monto promedio mensual del pago de la contraprestación correspondiente al pago de inversión (j)	Monto pagado de la inversión al 30 de Septiembre de 2020 (k)	Monto pagado de la inversión actualizado al 30 de Septiembre de 2020 (l)	Saldo pendiente por pagar de la inversión al 30 de Septiembre de 2020 (m = g - l)
A. Asociaciones Público Privadas (APP's) (A=a+b+c+d) a) APP 1 b) APP 2 c) APP 3 d) APP XX B. Otros Instrumentos (B=a+b+c+d) a) Otro Instrumento 1 b) Otro Instrumento 2 c) Otro Instrumento 3 d) Otro Instrumento XX C. Total de Obligaciones Diferentes de Financiamiento (C=A+B)	No aplica									

COLEGIO SUPERIOR PARA LA EDUCACION INTEGRAL INTERCULTURAL DE OAXACA

Estado Analítico del Ejercicio del Presupuesto de Egresos Detallado - LDF

Clasificación por Objeto del Gasto (Capítulo y Concepto)

Del 1 de Enero al 30 de Junio de 2022

(PESOS)

Concepto	Egresos					Subejercicio
	Aprobado	Ampliaciones/ (Reducciones)	Modificado	Devengado	Pagado	
I. Gasto No Etiquetado (I=A+B+C+D+E+F+G+H+I)	48,009,484	-246,555	47,762,929	41,712,266	41,602,514	6,050,663
A. Servicios Personales (A=a1+a2+a3+a4+a5+a6+a7)	0	0	0	0	0	0
a1) Remuneraciones al Personal de Carácter Permanente						0
a2) Remuneraciones al Personal de Carácter Transitorio						0
a3) Remuneraciones Adicionales y Especiales						0
a4) Seguridad Social						0
a5) Otras Prestaciones Sociales y Económicas						0
a6) Previsiones						0
a7) Pago de Estímulos a Servidores Públicos						0
B. Materiales y Suministros (B=b1+b2+b3+b4+b5+b6+b7+b8+b9)	0	0	0	0	0	0
b1) Materiales de Administración, Emisión de Documentos y Artículos Oficiales						0
b2) Alimentos y Utensilios						0
b3) Materias Primas y Materiales de Producción y Comercialización						0
b4) Materiales y Artículos de Construcción y de Reparación						0
b5) Productos Químicos, Farmacéuticos y de Laboratorio						0
b6) Combustibles, Lubricantes y Aditivos						0
b7) Vestuario, Blancos, Prendas de Protección y Artículos Deportivos						0
b8) Materiales y Suministros Para Seguridad						0
b9) Herramientas, Refacciones y Accesorios Menores						0
C. Servicios Generales (C=c1+c2+c3+c4+c5+c6+c7+c8+c9)	0	0	0	0	0	0
c1) Servicios Básicos						0
c2) Servicios de Arrendamiento						0
c3) Servicios Profesionales, Científicos, Técnicos y Otros Servicios						0
c4) Servicios Financieros, Bancarios y Comerciales						0
c5) Servicios de Instalación, Reparación, Mantenimiento y Conservación						0
c6) Servicios de Comunicación Social y Publicidad						0
c7) Servicios de Traslado y Viáticos						0
c8) Servicios Oficiales						0
c9) Otros Servicios Generales						0
D. Transferencias, Asignaciones, Subsidios y Otras Ayudas (D=d1+d2+d3+d4+d5+d6+d7+d8+d9)	48,009,484	-246,555	47,762,929	41,712,266	41,602,514	6,050,663
d1) Transferencias Internas y Asignaciones al Sector Público	48,009,484	-246,555	47,762,929	41,712,266	41,602,514	6,050,663
d2) Transferencias al Resto del Sector Público						0
d3) Subsidios y Subvenciones						0
d4) Ayudas Sociales						0
d5) Pensiones y Jubilaciones						0
d6) Transferencias a Fideicomisos, Mandatos y Otros Análogos						0
d7) Transferencias a la Seguridad Social						0
d8) Donativos						0
d9) Transferencias al Exterior						0
E. Bienes Muebles, Inmuebles e Intangibles (E=e1+e2+e3+e4+e5+e6+e7+e8+e9)	0	0	0	0	0	0
e1) Mobiliario y Equipo de Administración						0
e2) Mobiliario y Equipo Educativo y Recreativo						0
e3) Equipo e Instrumental Médico y de Laboratorio						0
e4) Vehículos y Equipo de Transporte						0
e5) Equipo de Defensa y Seguridad						0
e6) Maquinaria, Otros Equipos y Herramientas						0
e7) Activos Biológicos						0
e8) Bienes Inmuebles						0
e9) Activos Intangibles						0
F. Inversión Pública (F=f1+f2+f3)	0	0	0	0	0	0
f1) Obra Pública en Bienes de Dominio Público						0
f2) Obra Pública en Bienes Propios						0
f3) Proyectos Productivos y Acciones de Fomento						0
G. Inversiones Financieras y Otras Provisiones (G=g1+g2+g3+g4+g5+g6+g7)	0	0	0	0	0	0
g1) Inversiones Para el Fomento de Actividades Productivas						0
g2) Acciones y Participaciones de Capital						0
g3) Compra de Títulos y Valores						0
g4) Concesión de Préstamos						0
g5) Inversiones en Fideicomisos, Mandatos y Otros Análogos						0
Fideicomiso de Desastres Naturales (Informativo)						0
g6) Otras Inversiones Financieras						0
g7) Provisiones para Contingencias y Otras Erogaciones Especiales						0
H. Participaciones y Aportaciones (H=h1+h2+h3)	0	0	0	0	0	0
h1) Participaciones						0
h2) Aportaciones						0
h3) Convenios						0
I. Deuda Pública (I=i1+i2+i3+i4+i5+i6+i7)	0	0	0	0	0	0
i1) Amortización de la Deuda Pública						0
i2) Intereses de la Deuda Pública						0
i3) Comisiones de la Deuda Pública						0
i4) Gastos de la Deuda Pública						0
i5) Costo por Coberturas						0
i6) Apoyos Financieros						0
i7) Adeudos de Ejercicios Fiscales Anteriores (ADEFAS)						0

Concepto	Egresos					Subejercicio
	Aprobado	Ampliaciones/ (Reducciones)	Modificado	Devengado	Pagado	
II. Gasto Etiquetado (II=A+B+C+D+E+F+G+H+I)	186,980,239	-999,053	185,981,186	54,924,322	54,502,626	131,056,864
A. Servicios Personales (A=a1+a2+a3+a4+a5+a6+a7)	0	0	0	0	0	0
a1) Remuneraciones al Personal de Carácter Permanente						0
a2) Remuneraciones al Personal de Carácter Transitorio						0
a3) Remuneraciones Adicionales y Especiales						0
a4) Seguridad Social						0
a5) Otras Prestaciones Sociales y Económicas						0
a6) Previsiones						0
a7) Pago de Estímulos a Servidores Públicos						0
B. Materiales y Suministros (B=b1+b2+b3+b4+b5+b6+b7+b8+b9)	0	0	0	0	0	0
b1) Materiales de Administración, Emisión de Documentos y Artículos Oficiales						0
b2) Alimentos y Utensilios						0
b3) Materias Primas y Materiales de Producción y Comercialización						0
b4) Materiales y Artículos de Construcción y de Reparación						0
b5) Productos Químicos, Farmacéuticos y de Laboratorio						0
b6) Combustibles, Lubricantes y Aditivos						0
b7) Vestuario, Blancos, Prendas de Protección y Artículos Deportivos						0
b8) Materiales y Suministros Para Seguridad						0
b9) Herramientas, Refacciones y Accesorios Menores						0
C. Servicios Generales (C=c1+c2+c3+c4+c5+c6+c7+c8+c9)	0	0	0	0	0	0
c1) Servicios Básicos						0
c2) Servicios de Arrendamiento						0
c3) Servicios Profesionales, Científicos, Técnicos y Otros Servicios						0
c4) Servicios Financieros, Bancarios y Comerciales						0
c5) Servicios de Instalación, Reparación, Mantenimiento y Conservación						0
c6) Servicios de Comunicación Social y Publicidad						0
c7) Servicios de Traslado y Viáticos						0
c8) Servicios Oficiales						0
c9) Otros Servicios Generales						0
D. Transferencias, Asignaciones, Subsidios y Otras Ayudas (D=d1+d2+d3+d4+d5+d6+d7+d8+d9)	186,980,239	-999,053	185,981,186	54,924,322	54,502,626	131,056,864
d1) Transferencias Internas y Asignaciones al Sector Público	186,980,239	-999,053	185,981,186	54,924,322	54,502,626	131,056,864
d2) Transferencias al Resto del Sector Público						0
d3) Subsidios y Subvenciones						0
d4) Ayudas Sociales						0
d5) Pensiones y Jubilaciones						0
d6) Transferencias a Fideicomisos, Mandatos y Otros Análogos						0
d7) Transferencias a la Seguridad Social						0
d8) Donativos						0
d9) Transferencias al Exterior						0
E. Bienes Muebles, Inmuebles e Intangibles (E=e1+e2+e3+e4+e5+e6+e7+e8+e9)	0	0	0	0	0	0
e1) Mobiliario y Equipo de Administración						0
e2) Mobiliario y Equipo Educativo y Recreativo						0
e3) Equipo e Instrumental Médico y de Laboratorio						0
e4) Vehículos y Equipo de Transporte						0
e5) Equipo de Defensa y Seguridad						0
e6) Maquinaria, Otros Equipos y Herramientas						0
e7) Activos Biológicos						0
e8) Bienes Inmuebles						0
e9) Activos Intangibles						0
F. Inversión Pública (F=f1+f2+f3)	0	0	0	0	0	0
f1) Obra Pública en Bienes de Dominio Público						0
f2) Obra Pública en Bienes Propios						0
f3) Proyectos Productivos y Acciones de Fomento						0
G. Inversiones Financieras y Otras Provisiones (G=g1+g2+g3+g4+g5+g6+g7)	0	0	0	0	0	0
g1) Inversiones Para el Fomento de Actividades Productivas						0
g2) Acciones y Participaciones de Capital						0
g3) Compra de Títulos y Valores						0
g4) Concesión de Préstamos						0
g5) Inversiones en Fideicomisos, Mandatos y Otros Análogos						0
Fideicomiso de Desastres Naturales (Informativo)						0
g6) Otras Inversiones Financieras						0
g7) Provisiones para Contingencias y Otras Erogaciones Especiales						0
H. Participaciones y Aportaciones (H=h1+h2+h3)	0	0	0	0	0	0
h1) Participaciones						0
h2) Aportaciones						0
h3) Convenios						0
I. Deuda Pública (I=i1+i2+i3+i4+i5+i6+i7)	0	0	0	0	0	0
i1) Amortización de la Deuda Pública						0
i2) Intereses de la Deuda Pública						0
i3) Comisiones de la Deuda Pública						0
i4) Gastos de la Deuda Pública						0
i5) Costo por Coberturas						0
i6) Apoyos Financieros						0
i7) Adeudos de Ejercicios Fiscales Anteriores (ADEFAS)						0
III. Total de Egresos (III = I + II)	234,989,723	-1,245,608	233,744,115	96,636,588	96,105,140	137,107,527

COLEGIO SUPERIOR PARA LA EDUCACION INTEGRAL INTERCULTURAL DE OAXACA

Estado Analítico del Ejercicio del Presupuesto de Egresos Detallado - LDF

Clasificación Administrativa

Del 1 de Enero al 30 de Junio de 2022

(PESOS)

Concepto	Egresos					Subejercicio
	Aprobado	Ampliaciones/ (Reducciones)	Modificado	Devengado	Pagado	
I. Gasto No Etiquetado (I=A)	48,009,484	-246,555	47,762,929	41,712,266	41,602,514	6,050,663
A. Colegio Superior para la Educación Integral Intercultural de	48,009,484	-246,555	47,762,929	41,712,266	41,602,514	6,050,663
II. Gasto Etiquetado (II=A)	186,980,239	-999,053	185,981,186	54,924,322	54,502,626	131,056,864
A. Colegio Superior para la Educación Integral Intercultural de	186,980,239	-999,053	185,981,186	54,924,322	54,502,626	131,056,864
III. Total de Egresos (III = I + II)	234,989,723	-1,245,608	233,744,115	96,636,588	96,105,140	137,107,527

COLEGIO SUPERIOR PARA LA EDUCACION INTEGRAL INTERCULTURAL DE OAXACA

Estado Analítico del Ejercicio del Presupuesto de Egresos Detallado - LDF

Clasificación Funcional (Finalidad y Función)

Del 1 de Enero al 30 de Junio de 2022

(PESOS)

Concepto	Egresos					Subejercicio
	Aprobado	Ampliaciones/ (Reducciones)	Modificado	Devengado	Pagado	
I. Gasto No Etiquetado (I=A+B+C+D)	48,009,484	-246,555	47,762,929	41,712,266	41,602,514	6,050,663
A. Gobierno (A=a1+a2+a3+a4+a5+a6+a7+a8)	0	0	0	0	0	0
a1) Legislación						0
a2) Justicia						0
a3) Coordinación de la Política de Gobierno						0
a4) Relaciones Exteriores						0
a5) Asuntos Financieros y Hacendarios						0
a6) Seguridad Nacional						0
a7) Asuntos de Orden Público y de Seguridad Interior						0
a8) Otros Servicios Generales						0
B. Desarrollo Social (B=b1+b2+b3+b4+b5+b6+b7)	48,009,484	-246,555	47,762,929	41,712,266	41,602,514	6,050,663
b1) Protección Ambiental						0
b2) Vivienda y Servicios a la Comunidad						0
b3) Salud						0
b4) Recreación, Cultura y Otras Manifestaciones Sociales						0
b5) Educación	48,009,484	-246,555	47,762,929	41,712,266	41,602,514	6,050,663
b6) Protección Social						0
b7) Otros Asuntos Sociales						0
C. Desarrollo Económico (C=c1+c2+c3+c4+c5+c6+c7+c8+c9)	0	0	0	0	0	0
c1) Asuntos Económicos, Comerciales y Laborales en General						0
c2) Agropecuaria, Silvicultura, Pesca y Caza						0
c3) Combustibles y Energía						0
c4) Minería, Manufacturas y Construcción						0
c5) Transporte						0
c6) Comunicaciones						0
c7) Turismo						0
c8) Ciencia, Tecnología e Innovación						0
c9) Otras Industrias y Otros Asuntos Económicos						0
D. Otras No Clasificadas en Funciones Anteriores (D=d1+d2+d3+d4)	0	0	0	0	0	0
d1) Transacciones de la Deuda Pública / Costo Financiero de la						0
d2) Transferencias, Participaciones y Aportaciones Entre Diferentes Niveles y Órdenes de Gobierno						0
d3) Saneamiento del Sistema Financiero						0
d4) Adeudos de Ejercicios Fiscales Anteriores						0
II: Gasto Etiquetado (II=A+B+C+D)	186,980,239	-999,053	185,981,186	54,924,322	54,502,626	131,056,864
A. Gobierno (A=a1+a2+a3+a4+a5+a6+a7+a8)	0	0	0	0	0	0
a1) Legislación						0
a2) Justicia						0
a3) Coordinación de la Política de Gobierno						0
a4) Relaciones Exteriores						0
a5) Asuntos Financieros y Hacendarios						0
a6) Seguridad Nacional						0
a7) Asuntos de Orden Público y de Seguridad Interior						0
a8) Otros Servicios Generales						0
B. Desarrollo Social (B=b1+b2+b3+b4+b5+b6+b7)	186,980,239	-999,053	185,981,186	54,924,322	54,502,626	131,056,864
b1) Protección Ambiental						0
b2) Vivienda y Servicios a la Comunidad						0
b3) Salud						0
b4) Recreación, Cultura y Otras Manifestaciones Sociales						0
b5) Educación	186,980,239	-999,053	185,981,186	54,924,322	54,502,626	131,056,864
b6) Protección Social						0
b7) Otros Asuntos Sociales						0
C. Desarrollo Económico (C=c1+c2+c3+c4+c5+c6+c7+c8+c9)	0	0	0	0	0	0
c1) Asuntos Económicos, Comerciales y Laborales en General						0
c2) Agropecuaria, Silvicultura, Pesca y Caza						0
c3) Combustibles y Energía						0
c4) Minería, Manufacturas y Construcción						0
c5) Transporte						0
c6) Comunicaciones						0
c7) Turismo						0
c8) Ciencia, Tecnología e Innovación						0
c9) Otras Industrias y Otros Asuntos Económicos						0
D. Otras No Clasificadas en Funciones Anteriores (D=d1+d2+d3+d4)	0	0	0	0	0	0
d1) Transacciones de la Deuda Pública / Costo Financiero de la						0
d2) Transferencias, Participaciones y Aportaciones Entre Diferentes Niveles y Órdenes de Gobierno						0
d3) Saneamiento del Sistema Financiero						0
d4) Adeudos de Ejercicios Fiscales Anteriores						0
III. Total de Egresos (III = I + II)	234,989,723	-1,245,608	233,744,115	96,636,588	96,105,140	137,107,527

COLEGIO SUPERIOR PARA LA EDUCACION INTEGRAL INTERCULTURAL DE OAXACA

Estado Analítico del Ejercicio del Presupuesto de Egresos Detallado - LDF

Clasificación de Servicios Personales por Categoría

Del 1 de Enero al 30 de Junio de 2022

(PESOS)

Concepto	Egresos					Subejercicio
	Aprobado	Ampliaciones/ (Reducciones)	Modificado	Devengado	Pagado	
I. Gasto No Etiquetado (I=A+B+C+D+E+F)	43,980,835	-94,141	43,886,694	38,909,704	38,896,062	4,976,990
A. Personal Administrativo						0
B. Magisterio	43,980,835	-94,141	43,886,694	38,909,704	38,896,062	4,976,990
C. Servicios de Salud (C=c1+c2)	0	0	0	0	0	0
c1) Personal Administrativo						0
c2) Personal Médico, paramédico y afín						0
D. Seguridad Pública						0
E. Gastos asociados a la implementación de nuevas leyes federales o reformas a las mismas (E=e1+e2)	0	0	0	0	0	0
e1) Nombre del Programa o Ley 1						0
e2) Nombre del Programa o Ley 2						0
F. Sentencias laborales definitivas						0
II. Gasto Etiquetado (I=A+B+C+D+E+F)	171,482,088	-406,772	171,075,316	45,536,665	45,114,969	125,538,651
A. Personal Administrativo						0
B. Magisterio	171,482,088	-406,772	171,075,316	45,536,665	45,114,969	125,538,651
C. Servicios de Salud (C=c1+c2)	0	0	0	0	0	0
c1) Personal Administrativo						0
c2) Personal Médico, paramédico y afín						0
D. Seguridad Pública						0
E. Gastos asociados a la implementación de nuevas leyes federales o reformas a las mismas (E=e1+e2)	0	0	0	0	0	0
e1) Nombre del Programa o Ley 1						0
e2) Nombre del Programa o Ley 2						0
F. Sentencias laborales definitivas						0
III. Total de Gasto en Servicios Personales (III = I + II)	215,462,923	-500,913	214,962,010	84,446,369	84,011,031	130,515,641

COLEGIO SUPERIOR PARA LA EDUCACION INTEGRAL INTERCULTURAL DE OAXACA

Informe sobre Estudios Actuariales - LDF

	Pensiones y jubilaciones	Salud	Riesgos de trabajo	Invalidez y vida	Otras prestaciones sociales
<p>Tipo de Sistema Prestación laboral o Fondo general para trabajadores del estado o Beneficio definido, Contribución definida o Mixto</p> <p>Población afiliada Activos Edad máxima Edad mínima Edad promedio Pensionados y Jubilados Edad máxima Edad mínima Edad promedio Beneficiarios Promedio de años de servicio (trabajadores activos) Aportación individual al plan de pensión como % del salario Aportación del ente público al plan de pensión como % del salario Crecimiento esperado de los pensionados y jubilados (como %) Crecimiento esperado de los activos (como %) Edad de Jubilación o Pensión Esperanza de vida</p> <p>Ingresos del Fondo Ingresos Anuales al Fondo de Pensiones</p> <p>Nómina anual Activos Pensionados y Jubilados Beneficiarios de Pensionados y Jubilados</p> <p>Monto mensual por pensión Máximo Mínimo Promedio</p> <p>Monto de la reserva</p> <p>Valor presente de las obligaciones Pensiones y Jubilaciones en curso de pago Generación actual Generaciones futuras</p> <p>Valor presente de las contribuciones asociadas a los sueldos futuros de cotización Generación actual Generaciones futuras</p> <p>Valor presente de aportaciones futuras Generación actual Generaciones futuras Otros Ingresos</p> <p>Déficit/superávit actuarial Generación actual Generaciones futuras</p> <p>Periodo de suficiencia Año de descapitalización Tasa de rendimiento</p> <p>Estudio actuarial Año de elaboración del estudio actuarial Empresa que elaboró el estudio actuarial</p>					

No aplica

Cuenta de la Hacienda Pública Estatal 2022

Gobierno del Estado de Oaxaca

UR: 508 COLEGIO SUPERIOR PARA LA EDUCACIÓN INTEGRAL INTERCULTURAL DE OAXACA



Conciliación entre los Ingresos Presupuestarios y Contables

Del 1 de enero al 30 de junio de 2022

(Pesos)

1. Ingresos Presupuestarios	
2. Más Ingresos contables no presupuestarios	
Ingresos financieros	
Incremento por variación de Inventarios	
Disminución del exceso de estimaciones por pérdida o deterioro u obsolescencia	
Disminución del exceso por provisiones	
Otros Ingresos y beneficios varios	
Otros ingresos contables no presupuestarios	234,989,723
3. Menos Ingresos contables no presupuestarios	0
Productos de capital	
Aprovechamientos capital	
Ingresos derivados de financiamiento	
Otros ingresos presupuestarios no contables	
4. Ingresos contables (4=1+2-3)	0

Cuenta de la Hacienda Pública Estatal 2022

Gobierno del Estado de Oaxaca

UR: 508 COLEGIO SUPERIOR PARA LA EDUCACIÓN INTEGRAL INTERCULTURAL DE OAXACA

Conciliación entre los Egresos Presupuestarios y Contables

Del 1 de enero al 30 de junio de 2022

(Pesos)



1. Egresos Presupuestarios	234,989,723
2. Más egresos contables no presupuestarios	0
Materias Primas y Materiales de Producción y Comercialización Materiales y Suministros Mobiliario y equipo de administración Mobiliario y equipo educacional y recreativo Equipo e instrumental médico y de laboratorio Vehículos y equipo de transporte Equipo de defensa y seguridad Maquinaria, otros equipos y herramientas Activos biológicos Bienes inmuebles Activos intangibles Obra pública en Bienes de Dominio Público Obra pública en Bienes propios Proyectos Productivos y Acciones de Fomento Acciones y participaciones de capital Compra de títulos y valores Concesión de Préstamos Inversiones en fideicomisos, mandatos y otros análogos Provisiones para contingencias y otras erogaciones especiales Amortización de la deuda pública Adeudos de ejercicios fiscales anteriores (ADEFAS) Otros Egresos Presupuestales No Contables	
3. Menos Egresos contables no presupuestarios	
Estimaciones, depreciaciones, deterioros, obsolescencia y amortizaciones Provisiones Disminución de inventarios Aumento por insuficiencia de estimaciones por pérdida o deterioro u obsolescencia Aumento por insuficiencia de provisiones Otros Gastos Otros Gastos Contables No Presupuestales	
4. Egresos contables (4=1+2-3)	234,989,723

Gobierno del Estado de Oaxaca
 UR: 508 - COLEGIO SUPERIOR PARA LA EDUCACIÓN INTEGRAL INTERCULTURAL DE OAXACA
 Estado de Situación Financiera
 Del 1° al 30 de abril de 2022 y 2021
 (Pesos)



CONCEPTO	EJERCICIO FISCAL 2022	EJERCICIO FISCAL 2021	CONCEPTO	EJERCICIO FISCAL 2022	EJERCICIO FISCAL 2021
ACTIVO			PASIVO		
ACTIVO CIRCULANTE			PASIVO CIRCULANTE		
EFFECTIVO Y EQUIVALENTES	38,536,954	40,824,273	CUENTAS POR PAGAR A CORTO PLAZO	3,033,797	5,477,596
DERECHOS A RECIBIR EFECTIVO O EQUIVALENTES	3,984,612	18,085,895	Total de PASIVO CIRCULANTE	3,033,797	5,477,596
Total de ACTIVO CIRCULANTE	42,523,566	59,010,168	TOTAL PASIVO	3,033,797	5,477,596
ACTIVO NO CIRCULANTE			HACIENDA PÚBLICA/PATRIMONIO		
BIENES INMUEBLES, INFRAESTRUCTURA Y CONSTRUCCIONES	5,569,724	5,569,724	HACIENDA PÚBLICA/PATRIMONIO GENERADO		
EN PROCESO					
BIENES MUEBLES	10,174,466	10,253,601	RESULTADOS DE EJERCICIO (AHORRO/ DESAHORRO)	31,994,574	46,064,121
DEPRECIACIÓN, DETERIORO Y AMORTIZACIÓN ACUMULADA	-8,750,461	-6,691,529	RESULTADOS DE EJERCICIOS ANTERIORES	16,804,114	18,915,438
Total de ACTIVO NO CIRCULANTE	6,993,729	9,131,795	RECTIFICACIONES DE RESULTADOS DE EJERCICIOS ANTERIORES	-2,315,190	-2,315,190
TOTAL DE ACTIVOS	49,517,295	68,141,964	Total de HACIENDA PÚBLICA/PATRIMONIO GENERADO	46,483,497	62,664,368
			TOTAL DE HACIENDA PÚBLICA/PATRIMONIO	46,483,497	62,664,368
			Total de Pasivo y Patrimonio/Hacienda Pública	49,517,295	68,141,964

[Signature]
 JEFE DEL DEPARTAMENTO DE CONTABILIDAD

C.P. JOSÉ ANTONIO SANTOS LÓPEZ

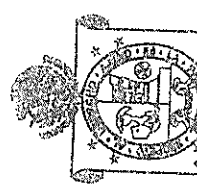

Lugar y fecha de generación: Reyes Manantlán, Oaxaca; a 30 de JUNIO de 2022.
 Declaramos que los estados financieros y sus Notas son razonablemente correctos y de responsabilidad del emisor.
 DIRECTOR ADMINISTRATIVO
 2016-2022
 DIRECTORA GENERAL
 EMILIA GARCÍA GUZMAN
 COLEGIO SUPERIOR PARA LA EDUCACIÓN INTEGRAL INTERCULTURAL DE OAXACA

C.P. MARCO ANTONIO REYES BAUTISTA

Gobierno del Estado de Oaxaca
 UR: 508 - COLEGIO SUPERIOR PARA LA EDUCACIÓN INTEGRAL INTERCULTURAL DE OAXACA
 Estado de Actividades
 Del 1° al 30 de abril de 2022 y 2021
 (Pesos)

Gobierno - Estado

CONCEPTO	EJERCICIO FISCAL 2022	EJERCICIO FISCAL 2021	CONCEPTO	EJERCICIO FISCAL 2022	EJERCICIO FISCAL 2021
INGRESOS Y OTROS BENEFICIOS			GASTOS Y OTRAS PÉRDIDAS		
PARTICIPACIONES, APORTACIONES, CONVENIOS, INCENTIVOS DERIVADOS DE LA COLABORACIÓN FISCAL, FONDOS DISTINGUIDOS, SUBSIDIOS Y SUBVENCIONES, Y PENSIONES Y JUBILACIONES	21,053,809	19,085,142	TRANSFERENCIAS INTERNAS Y ASIGNACIONES AL SECTOR PÚBLICO	17,811,533	2,738,001
TOTAL DE INGRESOS Y OTROS BENEFICIOS	21,053,809	19,085,142	TRANSFERENCIAS INTERNAS Y ASIGNACIONES AL SECTOR PÚBLICO	17,811,533	2,738,001
			TOTAL DE GASTOS Y OTRAS PÉRDIDAS	17,811,533	2,738,001
			AHORRO NETO DEL EJERCICIO	3,242,276	16,347,141

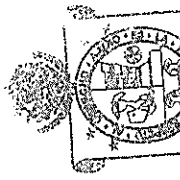

2016-2022
 DIRECTOR GENERAL
 COLEGIO SUPERIOR PARA LA EDUCACIÓN INTEGRAL INTERCULTURAL DE OAXACA
 LICENCIADA GARCIA GUZMAN

Lugar y fecha de generación: Reyes Manterón, Oaxaca; a 30 de JUNIO de 2022.
 No protesto de decir verdad declaramos que los estados financieros y sus Notas son razonablemente correctos.
 DIRECTOR ADMINISTRATIVO

JEFE DEL DEPARTAMENTO DE CONTABILIDAD

C.P. MARCO ANTONIO REYES BAUTISTA

C.P. LUIS ANTONIO SANTOS LOPEZ

Gobierno del Estado de Oaxaca
 UR: 508 - COLEGIO SUPERIOR PARA LA EDUCACIÓN INTEGRAL INTERCULTURAL DE OAXACA
 Estado de Actividades
 Del 1° de enero al 30 de abril de 2022 y 2021
 (Pesos)



Gobierno : Estado

CONCEPTO	EJERCICIO FISCAL 2022	EJERCICIO FISCAL 2021	CONCEPTO	EJERCICIO FISCAL 2022	EJERCICIO FISCAL 2021
INGRESOS Y OTROS BENEFICIOS			CASTOS Y OTRAS PÉRDIDAS		
PARTICIPACIONES, APORTACIONES, CONVENIOS, INCENTIVOS			TRANSFERENCIAS, ASIGNACIONES, SUBSIDIOS Y OTRAS AYUDAS	64,665,394	46,888,266
OS DERIVADOS DE LA COLABORACION FISCAL, FONDOS DIS	97,174,641	93,467,120	TRANSFERENCIAS INTERNAS Y ASIGNACIONES AL SECTOR PÚBLICO	64,665,394	46,888,266
TRANSFERENCIAS, ASIGNACIONES, SUBSIDIOS Y SUBVENCIONES, Y PENSIONES Y JUBILACIONES	97,174,641	93,467,120	OTROS GASTOS Y PÉRDIDAS EXTRAORDINARIAS	514,733	514,733
TOTAL DE INGRESOS Y OTROS BENEFICIOS	97,174,641	93,467,120	ESTIMACIONES, DEPRECIACIONES, DETERIOROS, OBSOLESCENCIA Y AMORTIZACIONES	514,733	514,733
			TOTAL DE GASTOS Y OTRAS PERDIDAS	65,180,067	47,402,999
			AHORRO NETO DEL EJERCICIO	31,994,574	46,064,121

JEFE DEL DEPARTAMENTO DE CONTABILIDAD

[Signature]
 C.P. LUIS ANTONIO SANTOS LOPEZ

Lugar y fecha de generación: Reyes Mantecón, Oaxaca; a 30 de JUNIO de 2022.
 Basado en la declaración de veracidad de los estados financieros y sus Notas son razonablemente correctos y
 DIRECTOR ADMINISTRATIVO

C.P. MARIO ANTONIO REYES BAUTISTA

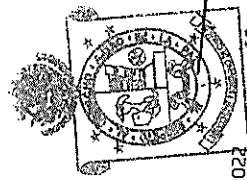

COLEGIO SUPERIOR PARA LA EDUCACIÓN INTEGRAL INTERCULTURAL DE OAXACA

[Signature]
 DIRECTOR GENERAL
 C. P. ANTONIA GARCIA GUZMAN

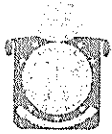

Gobierno del Estado
de Oaxaca
2016-2019

Colegio Superior para la Educación Integral
Intercultural de Oaxaca

ESTADO DE FLUJO DE EFECTIVO
DEL 01 AL 30 DE ABRIL DE 2022

PESOS

		Periodo actual	Periodo anterior
Flujos de Efectivo de las Actividades de Operación			
Origen			
Transferencias, Asignaciones y Subsidios y Otras ayudas		21,936,332.74	25,594,169.87
42210	Transferencias Internas y Asignaciones al Sector Público	21,053,809.09	30,897,812.98
21121	Deudas por adq. de bienes y contrat. De serv. por pagar a c.p.	-2.00	0.00
21151	transferencias Internas y Asignaciones al Sector Público	-611,978.32	-770,259.81
21171	Retenciones de impuestos por pagar a c.p.	1,322,108.14	-746,105.82
21172	Retenciones del sistema de seg. Social por pagar a c.p.	192,773.36	-3,748,521.39
21179	Otras retenciones y contribuciones por pagar a c.p.	0.00	-37,755.88
21192	Ministraciones de fondos por pagar a c.p.	0.00	0.00
21194	Cuentas por pagar por prestamos otorgados	0.00	0.00
21199	Otras cuentas por pagar a c.p.	-20,377.53	-1,000.21
Otros Ingresos			
Aplicación		17,127,838.74	13,158,516.03
	Servicios Personales		
	Materiales y Suministros		
	Servicios Generales		
	Resultados de Ejercicios Anteriores	0.00	0.00
11229	Otras cuentas por cobrar		
11239	Otros deudores diversos por cobrar a c.p.	-683,694.54	-3,597,402.96
Transferencias, Asignaciones y Subsidios y Otras Ayudas			
52110	Transferencias Internas y Asignaciones al Sector Público	17,811,533.28	17,270,651.98
Flujos netos de Efectivo por Actividades de Operación			
Aplicación			
	Bienes Inmuebles y Muebles	0.00	-514,732.99
Incremento/Disminución Neta en el efectivo y Equivalente al Efectivo		4,808,494.00	12,435,653.84
11131	Efectivo y Equivalentes al Inicio del Ejercicio	33,728,460.08	21,292,806.24
11131	Efectivo y Equivalentes al Final del Ejercicio	38,536,954.08	33,728,460.08

ELABORO

C.P. LUIS ANTONIO SANTOS LOPEZ
JEFE DEL DEPTO. DE CONTABILIDAD

REVISO

C.P. MARIO ANTONIO REYES BAUTISTA
DIRECTOR ADMINISTRATIVO

Calle Palmeras No. 304, Colonia Reforma
C.P. 68080 Oaxaca, Oax.
Tels. 01(951) 5203924, 5203925
cseio@cseio.edu.mx
<http://www.cseio.edu.mx>

Oaxaca

Gobierno del Estado de Oaxaca
 UR: 508 - COLEGIO SUPERIOR PARA LA EDUCACIÓN INTEGRAL INTERCULTURAL DE OAXACA
 Estado de Situación Financiera
 Del 1° al 31 de mayo de 2022 y 2021
 (Pesos)



CONCEPTO	EJERCICIO FISCAL 2022	EJERCICIO FISCAL 2021	CONCEPTO	EJERCICIO FISCAL 2022	EJERCICIO FISCAL 2021
ACTIVO			PASIVO		
ACTIVO CIRCULANTE			CUENTAS POR PAGAR A CORTO PLAZO	2,847,764	5,030,273
EFFECTIVO Y EQUIVALENTES	30,628,515	34,736,527	Total de PASIVO CIRCULANTE	2,847,764	5,030,273
DERECHOS A RECIBIR EFECTIVO O EQUIVALENTES	6,881,498	35,179,792	TOTAL PASIVO	2,847,764	5,030,273
Total de ACTIVO CIRCULANTE	35,510,013	69,916,318	HACIENDA PÚBLICA/PATRIMONIO GENERADO		
ACTIVO NO CIRCULANTE			RESULTADOS DE EJERCICIO (AHORRO/ DESAHORRO)	25,167,055	57,437,817
BIENES INMUEBLES, INFRAESTRUCTURA Y CONSTRUCCIONES EN PROCESO	5,569,724	5,569,724	RESULTADOS DE EJERCICIOS ANTERIORES	16,804,114	18,915,219
BIENES MUEBLES	10,174,466	10,253,601	RECTIFICACIONES DE RESULTADOS DE EJERCICIOS ANTERIORES	-2,315,190	-2,315,190
DEPRECIACIÓN, DETERIORO Y ARMORTIZACIÓN ACUMULADA DE BIENES	-8,750,461	-6,691,529	Total de HACIENDA PÚBLICA/PATRIMONIO GENERADO	39,655,978	74,017,840
Total de ACTIVO NO CIRCULANTE	6,993,729	9,131,795	TOTAL DE HACIENDA PÚBLICA/PATRIMONIO	39,655,978	74,017,840
TOTAL DE ACTIVOS	42,503,742	79,048,114	Total de Pasivo y Patrimonio/Hacienda Pública	42,503,742	79,048,114

JEFE DEL DEPARTAMENTO DE CONTABILIDAD
 C.P. LUIS ANTONIO SANTOS LOPEZ

Lugar y fecha de generación: Reyes, Mantecón, Oaxaca; a 30 de JUNIO de 2022
 Bajo protesta de decir verdad declaramos que los estados financieros y sus Notas son razonablemente correctos y veraces.
DIRECTOR ADMINISTRATIVO
 C.P. MARIO ANTONIO REYES BAUTISTA

COLEGIO SUPERIOR PARA LA EDUCACIÓN INTEGRAL INTERCULTURAL DE OAXACA
 DIRECCIÓN GENERAL DE ADMINISTRACIÓN
 C.P. MARIO ANTONIO REYES BAUTISTA

Gobierno del Estado de Oaxaca
 UR: 508 - COLEGIO SUPERIOR PARA LA EDUCACIÓN INTEGRAL INTERCULTURAL DE OAXACA
 Estado de Actividades
 Del 1° al 31 de mayo de 2022 y 2021
 (Pesos)



CONCEPTO	EJERCICIO FISCAL 2022	EJERCICIO FISCAL 2021	CONCEPTO	EJERCICIO FISCAL 2022	EJERCICIO FISCAL 2021
INGRESOS Y OTROS BENEFICIOS			GASTOS Y OTRAS PÉRDIDAS		
PARTICIPACIONES, APORTACIONES, CONVENIOS, INCENTIVOS	13,309,976	12,992,234	TRANSFERENCIAS, ASIGNACIONES, SUBSIDIOS Y OTRAS AYUDAS	20,137,495	1,638,537
DERIVADOS DE LA COLABORACIÓN FISCAL, FONDOS DE TRANSFERENCIAS, ASIGNACIONES, SUBSIDIOS Y SUBVENCIONES, Y PENSIONES Y JUBILACIONES	13,309,976	12,992,234	TRANSFERENCIAS INTERNAS Y ASIGNACIONES AL SECTOR PÚBLICO	20,137,495	1,638,537
TOTAL DE INGRESOS Y OTROS BENEFICIOS	13,309,976	12,992,234	TOTAL DE GASTOS Y OTRAS PÉRDIDAS	20,137,495	1,638,537
			DESAHORO NETO DEL EJERCICIO	-6,827,519	11,353,697

Basado en la prueba de decir verdad declaramos que los estados financieros y sus Notas son razonablemente correctos y veraces.

Lugar y fecha de generación: Reyes Manantlán, Oaxaca; a 30 de JUNIO de 2022

COLEGIO SUPERIOR PARA LA EDUCACIÓN INTEGRAL INTERCULTURAL DE OAXACA

DIRECTOR ADMINISTRATIVO

C.P. LUIS ANTONIO SANTOS LOPEZ

C.P. MARIO ANTONIO REYES BAUTISTA

EMILIA CARCA GUZMAN

Gobierno del Estado de Oaxaca
 UR: 508 - COLEGIO SUPERIOR PARA LA EDUCACIÓN INTEGRAL INTERCULTURAL DE OAXACA
 Estado de Actividades
 Del 1° de enero al 31 de mayo de 2022 y 2021
 (Pesos)



CONCEPTO	EJERCICIO FISCAL 2022	EJERCICIO FISCAL 2021	CONCEPTO	EJERCICIO FISCAL 2022	EJERCICIO FISCAL 2021
INGRESOS Y OTROS BENEFICIOS			GASTOS Y OTRAS PÉRDIDAS		
PARTICIPACIONES, APORTACIONES, CONVENIOS, INCENTIVOS DERIVADOS DE LA COLABORACION FISCAL, FONDOS DIS	110,484,616	106,459,354	TRANSFERENCIAS, ASIGNACIONES, SUBSIDIOS Y OTRAS AYUDAS	84,802,829	48,526,803
TRANSFERENCIAS, ASIGNACIONES, SUBSIDIOS Y SUBVENCIONES, Y PENSIONES Y JUBILACIONES	110,484,616	106,459,354	TRANSFERENCIAS INTERNAS Y ASIGNACIONES AL SECTOR PUBLICO	84,802,829	48,526,803
TOTAL DE INGRESOS Y OTROS BENEFICIOS	110,484,616	106,459,354	OTROS GASTOS Y PÉRDIDAS EXTRAORDINARIAS	514,733	514,733
			ESTIMACIONES, DEPRECIACIONES, DETERIOROS, OBSOLESCENCIA Y AMORTIZACIONES	514,733	514,733
			TOTAL DE GASTOS Y OTRAS PERDIDAS	85,317,562	49,041,536
			AHORRO NETO DEL EJERCICIO	25,167,055	57,417,817

[Signature]
 JEFE DEL DEPARTAMENTO DE CONTABILIDAD
 C.P. LUIS ANTONIO SANTOS LOPEZ

Lugar y fecha de generación: Reyes Manteñón, Oaxaca; a 30 de JUNIO de 2022
 Los estados financieros y sus Notas son razonablemente correctos en su totalidad
 2016-2022 DIRECTOR GENERAL
 DIRECTOR ADMINISTRATIVO

[Signature]
 COLEGIO SUPERIOR PARA LA EDUCACIÓN INTEGRAL INTERCULTURAL DE OAXACA
 C.P. MARÍA ANTONIO REYES BAUTISTA

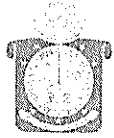

Gobierno del Estado
de Oaxaca
2016, 2017

Colegio Superior para la Educación Integral
Intercultural de Oaxaca

ESTADO DE FLUJO DE EFECTIVO
DEL 01 AL 31 DE MAYO DE 2022

PESOS

		Periodo actual	Periodo anterior
Flujos de Efectivo de las Actividades de Operación			
Origen			
Transferencias, Asignaciones y Subsidios y Otras ayudas		13,123,942.41	21,936,332.74
42210	Transferencias Internas y Asignaciones al Sector Público	13,309,975.97	21,053,809.09
21121	Deudas por adq. de bienes y contrat. De serv. por pagar a c.p.	0.00	-2.00
21151	transferencias Internas y Asignaciones al Sector Público	-447,618.09	-611,978.32
21171	Retenciones de impuestos por pagar a c.p.	99,431.49	1,322,108.14
21172	Retenciones del sistema de seg. Social por pagar a c.p.	0.00	192,773.36
21179	Otras retenciones y contribuciones por pagar a c.p.	0.00	0.00
21192	Ministraciones de fondos por pagar a c.p.	161,060.87	0.00
21194	Cuentas por pagar por prestamos otorgados	0.00	0.00
21199	Otras cuentas por pagar a c.p.	1,092.17	-20,377.53
Otros Ingresos			
Aplicación		21,032,381.04	17,127,838.74
	Servicios Personales		
	Materiales y Suministros		
	Servicios Generales		
	Resultados de Ejercicios Anteriores	0.00	0.00
11229	Otras cuentas por cobrar		
11239	Otros deudores diversos por cobrar a c.p.	894,886.19	-683,694.54
Transferencias, Asignaciones y Subsidios y Otras Ayudas			
52110	Transferencias Internas y Asignaciones al Sector Público	20,137,494.85	17,811,533.28
Flujos netos de Efectivo por Actividades de Operación			
Aplicación			
	Bienes Inmuebles y Muebles	0.00	0.00
Incremento/Disminución Neta en el efectivo y Equivalente al Efectivo		-7,908,438.63	4,808,494.00
11131	Efectivo y Equivalentes al Inicio del Ejercicio	38,536,954.08	33,728,460.08
11131	Efectivo y Equivalentes al Final del Ejercicio	30,628,515.45	38,536,954.08

ELABORO

C.P. LUIS ANTONIO SANTOS LOPEZ
JEFE DEL DEPTO. DE CONTABILIDAD

REVISO



C.P. MARIO ANTONIO REYES BAUTISTA
DIRECTOR ADMINISTRATIVO

COLEGIO SUPERIOR
PARA LA EDUCACION
INTEGRAL INTERCULTURAL

Oaxaca

Calle Palmeras No. 304, Colonia Retorma
C.P. 68080 Oaxaca, Oax.
Tels. 01(951) 5203924, 5203925
cseiiio@cseiiio.edu.mx
<http://www.cseiiio.edu.mx>



CONCEPTO	EJERCICIO FISCAL 2022	EJERCICIO FISCAL 2021	CONCEPTO	EJERCICIO FISCAL 2022	EJERCICIO FISCAL 2021
ACTIVO			PASIVO		
ACTIVO CIRCULANTE			PASIVO CIRCULANTE		
EFFECTIVO Y EQUIVALENTES	25,958,887	29,588,859	CUENTAS POR PAGAR A CORTO PLAZO	2,421,248	5,125,851
DERECHOS A RECIBIR EFECTIVO O EQUIVALENTES	10,760,087	10,289,400	Total de PASIVO CIRCULANTE	2,421,248	5,125,851
Total de ACTIVO CIRCULANTE	36,718,974	39,878,259	TOTAL PASIVO	2,421,248	5,125,851
ACTIVO NO CIRCULANTE			HACIENDA PÚBLICA/PATRIMONIO		
BIENES INMUEBLES, INFRAESTRUCTURA Y CONSTRUCCIONES	5,569,724	5,569,724	HACIENDA PÚBLICA/PATRIMONIO GENERADO		
EN PROCESO			RESULTADOS DE EJERCICIO (AHORRO/ DESAHOORRO)	26,287,798	26,769,447
BIENES MUEBLES	10,174,466	10,174,466	RESULTADOS DE EJERCICIOS ANTERIORES	16,804,114	18,836,079
DEPRECIACIÓN, DETERIORO Y ARMORTIZACIÓN ACUMULADA DE BIENES	-9,265,194	-7,206,262	RECTIFICACIONES DE RESULTADOS DE EJERCICIOS ANTERIORES	-2,315,190	-2,315,190
Total de ACTIVO NO CIRCULANTE	6,478,996	8,537,928	Total de HACIENDA PÚBLICA/PATRIMONIO GENERADO	40,776,722	43,290,336
TOTAL DE ACTIVOS	43,197,970	48,416,187	TOTAL DE HACIENDA PÚBLICA/PATRIMONIO	40,776,722	43,290,336
			Total de Pasivo y Patrimonio/Hacienda Pública	43,197,970	48,416,187

JEFE DEL DEPARTAMENTO DE CONTABILIDAD

C.P. LUIS ANTONIO SANTOS LOPEZ

Lugar y fecha de generación: Reyes Mantecón, Oaxaca; a 30 de JUNIO de 2022

Bajo protesta de decir verdad declaramos que los estados financieros y sus Notas son razonablemente correctos y responsabilidad del emisor.

DIRECTOR ADMINISTRATIVO

C.P. MARCO ANTONIO REYES BAUTISTA



DIRECTOR GENERAL

COLEGIO SUPERIOR
 PARA LA EDUCACIÓN INTEGRAL INTERCULTURAL
 DE OAXACA



Gobierno - Estado

CONCEPTO	EJERCICIO FISCAL 2022	EJERCICIO FISCAL 2021	CONCEPTO	EJERCICIO FISCAL 2022	EJERCICIO FISCAL 2021
INGRESOS Y OTROS BENEFICIOS			GASTOS Y OTRAS PÉRDIDAS		
PARTICIPACIONES, APORTACIONES, CONVENIOS, INCENTIVOS DERIVADOS DE LA COLABORACION FISCAL, FONDOS DISTINGUIDOS, TRANSFERENCIAS, ASIGNACIONES, SUBSIDIOS Y SUBVENCIÓNES, Y PENSIONES Y JUBILACIONES	13,469,236	12,679,037	TRANSFERENCIAS, ASIGNACIONES, SUBSIDIOS Y OTRAS AYUDAS	11,833,760	42,812,674
TOTAL DE INGRESOS Y OTROS BENEFICIOS	13,469,236	12,679,037	TRANSFERENCIAS INTERNAS Y ASIGNACIONES AL SECTOR PÚBLICO	11,833,760	42,812,674
			OTROS GASTOS Y PÉRDIDAS EXTRAORDINARIAS	514,733	514,733
			ESTIMACIONES, DEPRECIACIONES, DETERIOROS, OBSOLESCENCIA Y AMORTIZACIONES	514,733	514,733
			TOTAL DE GASTOS Y OTRAS PERDIDAS	12,348,493	43,327,407
			AHORRO NETO DEL EJERCICIO	1,120,743	-30,648,370

JEFE DEL DEPARTAMENTO DE CONTABILIDAD

C.P. LUIS ANTONIO SANTOS LOPEZ

Lugar y fecha de generación: Reyes Mantecón, Oaxaca; a 30 de JUNIO de 2022

Bajo protesta de decir verdad declaramos que los estados financieros y sus Notas son razonablemente correctos y de la responsabilidad del emisor.

DIRECTOR ADMINISTRATIVO

C.P. MARIO ANTONIO REYES BAUTISTA



COLEGIO SUPERIOR
 PARA LA EDUCACIÓN INTEGRAL INTERCULTURAL
 DE OAXACA

DIRECTORA GENERAL



CONCEPTO	EJERCICIO FISCAL 2022	EJERCICIO FISCAL 2021	CONCEPTO	EJERCICIO FISCAL 2022	EJERCICIO FISCAL 2021
INGRESOS Y OTROS BENEFICIOS			GASTOS Y OTRAS PÉRDIDAS		
PARTICIPACIONES, APORTACIONES, CONVENIOS, INCENTIVOS DERIVADOS DE LA COLABORACION FISCAL, FONDOS DISTINGUIDOS	123,953,852	119,138,391	TRANSFERENCIAS, ASIGNACIONES, SUBSIDIOS Y OTRAS AYUDAS	96,636,588	91,339,478
TRANSFERENCIAS, ASIGNACIONES, SUBSIDIOS Y SUBVENCIONES, Y PENSIONES Y JUBILACIONES	123,953,852	119,138,391	TRANSFERENCIAS INTERNAS Y ASIGNACIONES AL SECTOR PÚBLICO	96,636,588	91,339,478
TOTAL DE INGRESOS Y OTROS BENEFICIOS	123,953,852	119,138,391	OTROS GASTOS Y PÉRDIDAS EXTRAORDINARIAS	1,029,466	1,029,466
			ESTIMACIONES, DEPRECIACIONES, DETERIOROS, OBSOLESCENCIA Y AMORTIZACIONES	1,029,466	1,029,466
			TOTAL DE GASTOS Y OTRAS PERDIDAS	97,666,054	92,368,944
			AHORRO NETO DEL EJERCICIO	26,287,798	26,769,447

JEFE DEL DEPARTAMENTO DE CONTABILIDAD

C.P. LUIS ANTONIO SANTOS LOPEZ

Lugar y fecha de generación: Reyes Mantecón, Oaxaca; a 30 de JUNIO de 2022

DIRECTOR ADMINISTRATIVO

C.P. MARIO ANTONIO REYES BAUTISTA



DIRECTOR GENERAL

COLEGIO SUPERIOR
PARA LA EDUCACIÓN INTEGRAL INTERCULTURAL DE OAXACA
EMILIA CARC'A GUZMAN

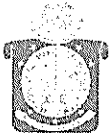

Gobierno del Estado
de Oaxaca
2016-2022

Colegio Superior para la Educación Integral
Intercultural de Oaxaca

ESTADO DE FLUJO DE EFECTIVO
DEL 01 AL 30 DE JUNIO DE 2022

PESOS

		Periodo actual	Periodo anterior
Flujos de Efectivo de las Actividades de Operación			
Origen			
Transferencias, Asignaciones y Subsidios y Otras ayudas		13,042,720.25	13,123,942.41
42210	Transferencias Internas y Asignaciones al Sector Público	13,469,235.71	13,309,975.97
21121	Deudas por adq. de bienes y contrat. De serv. por pagar a c.p.	0.00	0.00
21151	transferencias Internas y Asignaciones al Sector Público	1,024,109.91	-447,618.09
21171	Retenciones de impuestos por pagar a c.p.	-1,421,539.63	99,431.49
21172	Retenciones del sistema de seg. Social por pagar a c.p.	0.00	0.00
21179	Otras retenciones y contribuciones por pagar a c.p.	0.00	0.00
21192	Ministraciones de fondos por pagar a c.p.	-29,952.08	161,060.87
21194	Cuentas por pagar por prestamos otorgados	0.00	0.00
21199	Otras cuentas por pagar a c.p.	866.34	1,092.17
Otros Ingresos			
Aplicación		17,712,348.66	21,032,381.04
Servicios Personales			
Materiales y Suministros			
Servicios Generales			
Resultados de Ejercicios Anteriores		0.00	0.00
11229	Otras cuentas por cobrar		
11239	Otros deudores diversos por cobrar a c.p.	5,878,589.15	894,886.19
Transferencias, Asignaciones y Subsidios y Otras Ayudas			
52110	Transferencias Internas y Asignaciones al Sector Público	12,348,492.50	20,137,494.85
Flujos netos de Efectivo por Actividades de Operación			
Aplicación			
Bienes Inmuebles y Muebles		-514,732.99	0.00
Incremento/Disminución Neta en el efectivo y Equivalente al Efectivo		-4,669,628.41	-7,908,438.63
11131	Efectivo y Equivalentes al Inicio del Ejercicio	30,628,515.45	38,536,954.08
11131	Efectivo y Equivalentes al Final del Ejercicio	25,958,887.04	30,628,515.45

ELABORO

C.P. LUIS ANTONIO SANTOS LOPEZ
JEFE DEL DEPTO. DE CONTABILIDAD

Calle Palmeras No. 304, Colonia Reforma
C.P. 68080 Oaxaca, Oax.
Tels. 01(951) 5203924, 5203925
cseio@cseio.edu.mx
<http://www.cseio.edu.mx>

REVISÓ

ESTADOS UNIDOS MEXICANOS
C.P. MARIO ANTONIO REYES BAUTISTA
DIRECTOR ADMINISTRATIVO
"COLEGIO SUPERIOR
PARA LA EDUCACIÓN
INTEGRAL INTERCULTURAL
DE OAXACA"
DIRECCIÓN ADMINISTRATIVA
Oaxaca

NOTAS A LOS ESTADOS FINANCIEROS DEL MES DE JUNIO DE 2022.

ACTIVO:

El activo está compuesto de todos los fondos, valores, derechos y bienes cuantificados en términos monetarios, que se disponen para la prestación del servicio público, por importe de \$ 52'463,163.82 y se integra de la siguiente manera:

CIRCULANTE.- Está compuesto por recursos, propiedad del colegio superior para la educación integral intercultural de Oaxaca de fácil realización, tales como efectivo, cuentas bancarias y cuentas por cobrar cuyo flujo normal no excede de un año. Este rubro asciende a la cantidad de \$ 36'718,974.02

Efectivo y Equivalente

De acuerdo al lineamiento número 12 de la transferencia y ejercicio de los Recursos Federales que dice: "La Secretaría de Finanzas transferirá a los Ejecutores de gasto en un plazo no mayor a cinco días hábiles, los recursos de fondo de aportaciones, programas, subsidios y convenios sin más limitaciones, ni restricciones que las relativas al destino de los Recursos". El rubro de efectivo y equivalentes al 30 de Junio se refleja en cantidad de \$25'958,887.04 y se integra por conceptos de recursos disponibles en las cuentas de bancos para cubrir todos los compromisos de pagos a proveedores y prestadores de servicios, impuestos retenidos que deberán ser enterados o pagados en los siguientes meses del ejercicio fiscal 2022. El cual está compuesto por las siguientes:

Bancos Moneda Nacional

CUENTA BANCARIA	INSTITUCION BANCARIA	IMPORTE
002610701746913452	Banamex (DISPERSADORA 2022)	49.60
012610001104759715	BBVA Bancomer	781,018.99
012610001107254042	BBVA Bancomer	208,052.09
012610001112638543	BBVA Bancomer	716,741.29
012610001126278096	BBVA Bancomer	233,238.54
012610001142600907	BBVA Bancomer	5,736.85
012610001180703183	BBVA Bancomer	10'321,913.95
012610001180703507	BBVA Bancomer	239,278.67
012610001180703853	BBVA Bancomer	2'770,417.53
012610001180703934	BBVA Bancomer	291,453.02
012610001180704072	BBVA Bancomer	399,764.91
012610001180704234	BBVA Bancomer	46,241.21
012610001180704823	BBVA Bancomer	130,361.31

012610001180706449	BBVA Bancomer	1.01
012610001180702537	BBVA Bancomer	9'814,585.19
012610001180702964	BBVA Bancomer	6.70

Para evitar conflictos sindicales se aperturó la cuenta con terminación 91345 de Banamex (DISPERSADORA), para efectuar pagos por dispersión de nómina, y demás prestaciones del personal de base, por lo cual se le realizaron transferencias según pólizas: I-56, I-57, I-58, I-59, I-60, I-61, I-62, I-63, I-64, I-65, I-66, I-67, I-68, e I-69.

Cabe mencionar que la entidad creó las cuentas 70253 y la cuenta 70296 BBVA Bancomer (RECEPTORAS) para la recepción de los recursos federales y de esta a su vez se realizan ministraciones a las cuentas específicas de Gastos de Operación y Servicios Personales, como lo registran las pólizas: E-42, E-43 E-44, y E-45.

Derechos a Recibir Efectivo o Equivalentes

Este rubro está compuesto por las operaciones transitorias originadas por la operatividad y además con el propósito de coadyuvar en la realización de proyectos y programas de beneficio social. Este rubro se integra de la manera siguiente:

Otros Deudores Diversos por Cobrar a Corto Plazo \$ 10'760,086.98

CONCEPTO	IMPORTE
Impuestos Sobre Sueldos y Salarios	1'335,856.60
Colegio Superior para la Educación Integral Intercultural de Oaxaca	8'278,311.28
Secretaría de Finanzas del Gobierno del Estado	109,752.63
Deudores Varios	1'036,166.47

El importe de \$1'335,856.60 corresponde a pago de impuesto realizados por CLC'S pendientes de autorizar, el importe \$3'283,257.64 a nombre del Colegio Superior para la Educación Integral Intercultural de Oaxaca, corresponde a pagos efectuados por CLC'S pendientes de autorizar, y el importe de \$109,752.63, corresponde a CLC'S pendientes de depositar por parte de la Tesorería de la Secretaría de Finanzas del Gobierno del Estado.

No circulante

El saldo del rubro de Activo no circulante asciende a la cantidad de \$15'744,189.80, integrada por:

Bienes Inmuebles: El saldo en el rubro de Bienes Inmuebles, Infraestructura y Construcción en Proceso, asciende a la cantidad de \$5'569,723.52

Bienes Muebles

Representa el valor total de los bienes muebles del Colegio Superior para la Educación Integral Intercultural de Oaxaca, el cual se integra principalmente por equipo de cómputo y de tecnología de la información; automóviles; herramientas y maquinas-herramientas; instrumental médico y de laboratorio; equipos y aparatos audiovisuales, entre otros y que son necesarios para el desarrollo de las actividades del colegio, como se muestra a continuación:

CONCEPTO	IMPORTE
Muebles De Oficina Y Estantería	522,165.18
Muebles Excepto De Oficina Y Estantería	6,896.55
Equipo De Cómputo Y De Tecnología De La Información	2'886,197.33
Otros Mobiliarios Y Equipos De Administración	217,470.05
Equipos Y Aparatos Audiovisuales	1'908,587.01
Cámaras Fotográficas Y De Vídeo	157,998.66
Otro Mobiliario Y Equipo Educativo Y Recreativo	19,368.32
Equipo Médico Y De Laboratorio	1'072,656.34
Instrumental Médico Y De Laboratorio	23,447.42
Automóviles Y Camiones	2'840,960.00
Equipo De Defensa Y Seguridad	3,500.00
Maquinaria y Equipo Industrial	97,530.30
Sistemas De Aire Acondicionado, Calefacción Y De Refrigeración Industrial Y Comercial	192,617.05
Equipo De Comunicación Y Telecomunicación	94,096.48
Equipos De Generación Eléctrica Aparatos Y Accesorios Eléctricos	9,140.00
Máquinas – Herramienta	36,580.01
Otros Equipos	46,634.90
Bienes Artísticos, Culturales Y Científicos	38,620.68

En el rubro de Depreciación, Deterioro y Amortización Acumulada de Bienes e Intangibles, el cual asciende al importe de \$ 9'265,193.85, se determinaron los siguientes:

CONCEPTO	IMPORTE
Depreciación de Mobiliario y Equipo de Oficina	1'579,677.12
Depreciación Equipo de Computo	3'858,847.03
Depreciación Equipo de Transporte	3'193,080.00
Depreciación Maquinaria	630,589.70
Depreciación Herramientas	57,874.25

PASIVO: Son obligaciones presentes del colegio, virtualmente ineludibles, identificadas, cuantificadas en términos monetarios y que representan una disminución futura de beneficios económicos, derivadas de operaciones ocurridas en el pasado que han afectado económicamente a dicho ente, el cual asciende a la cantidad de \$2'421,248.39 y se integra de la siguiente manera:

Pasivo Circulante: Está constituido por las obligaciones del colegio, cuyo vencimiento se produce dentro de un año.

Cuentas por Pagar a Corto Plazo

El saldo de este rubro asciende a la cantidad de \$2'421,248.39 y muestra las obligaciones contraídas por el colegio para el desarrollo de sus funciones en el mes de Junio de 2022 y está integrado principalmente por otras prestaciones sociales y económicas; deudas por adquisición de bienes y contratación de servicios; otras retenciones y contribuciones; entre otras.

CONCEPTOS	IMPORTE
Deudas por Adquisición de Bienes y Contratación de Servicios por Pagar a Corto Plazo	55,596.48
Transferencias Internas y Asignaciones al Sector Público	2'033,963.67
Retenciones del Sistema de Seguridad Social por Pagar a CP	323,882.15
Otras Cuentas por Pagar a Corto Plazo	7,806.09

I) NOTAS AL ESTADO DE ACTIVIDADES

Muestra el resultado de las operaciones de ingreso y gasto del colegio, realizados durante el mes de Junio y está integrado de la siguiente manera:

1) Ingresos y Otros Beneficios

Este ingreso se determina de acuerdo a la cuenta contable 42210.- transferencias Internas y Asignaciones al Sector Público otorgadas por el

Gobierno del Estado de Oaxaca durante el mes de Junio en cantidad de \$13'469,235.71 para el desarrollo de los objetivos por los que fueron creadas.

2) Gastos y Otras Pérdidas

El Gasto de las entidades paraestatales se presenta en el estado de actividades, de acuerdo a la clasificación del catálogo de cuentas armonizado, género 52110.- Gastos y Otras Perdidas, el cual está relacionado con el clasificador por objeto y asciende a la cantidad de \$11'833,759.51

Conceptos presupuestarios:

a) Asignaciones al Sector Público en cantidad de \$83'094,603.74 que comprende pagos por Servicios Personales; \$7'079,659.10 utilizados en Materiales y Suministros, y \$6'462,325.28 utilizado en Servicios Generales.

II) NOTAS "FLUJO DE EFECTIVO"

- Origen

La cantidad de \$ 13'042,720.25 está formada de la siguiente manera:

Transferencias Internas y Asignaciones Sector Público \$ 13'469,235.71; Más \$1'024,109.91 por aumento en las transferencias internas y asignaciones al sector público, menos la cantidad de \$1'421,539.63 que corresponden a la disminución en retenciones y contribuciones por pagar efectuadas a los trabajadores durante el ejercicio 2022 (ispt, cuotas sindicales, seguros, fovissste, IMSS entre otros) y \$29,085.74 por disminución de otras cuentas por pagar a c.p.

- Aplicación

Está integrado por la cantidad de \$ 17'712,348.66 de recursos que estarán disponibles en el ejercicio siguiente pendientes de tramitarse dichos gastos. La cantidad \$ 12'348,492.50 que corresponde a las asignaciones internas al sector público en el ejercicio que se informa, más el aumento en otros deudores diversos por pagar a c.p. por la cantidad de \$5'878,589.15.

Quedando una disminución en efectivo en cantidad de \$ 4'669,628.41



GOBIERNO DEL ESTADO DE OAXACA



Montos pagados por ayudas y subsidios Del Segundo Trimestre de 2022.

Concepto	Ayuda	Subsidio	Sector (económico o social)	Beneficiario	CLAVE	RFC	Monto Pagado
-----	-----	-----	-----	-----	-----	-----	-----

NO APLICA

Nota: no se ejercieron recursos pagados por ayudas y subsidios de conformidad a la norma para establecer la estructura de información de montos pagados por ayudas y subsidios