



GOBIERNO DEL ESTADO  
DE OAXACA

Oaxaca



## RESULTADOS GENERALES EN EL EJERCICIO 2018

### COLEGIO SUPERIOR PARA LA EDUCACIÓN INTEGRAL INTERCULTURAL DE OAXACA

Dentro de los objetivos planteados por el Colegio Superior para la Educación Integral Intercultural de Oaxaca, está el ofrecer servicios educativos de calidad socioculturalmente pertinentes, al desarrollo de los pueblos originarios de Oaxaca, con innovaciones en las diferentes áreas del conocimiento científico, tecnológico y cultural e incorporando la formación y capacitación productiva en su modelo educativo, a través de 48 planteles que atienden las necesidades de educación indígena en regiones marginadas del estado, que además de impartir educación media superior promueven proyectos productivos, así como también las lenguas y tradiciones propias de la región, actualmente se atienden 10 de las 16 culturas originarias de Oaxaca, todo ello además de que nuestro Colegio imparte la Licenciatura en Educación Intercultural Comunitaria, mediante la Unidad de Estudios Superiores de Alotepec Mixe.

Nuestra matrícula final del ciclo escolar 2017 – 2018 fue de 3,746 y la matrícula inicial del ciclo escolar 2017 - 2018 fue de 4,450 mediante el empleo de becas en sus diferentes modalidades, logramos apoyar a más del 94% de la matrícula; las becas solicitadas en este ejercicio fueron: PROSPERA, PROBEMS, YO NO ABANDONO, y de TRANSPORTE; en cuanto al nivel superior se logró becar al 100% de nuestros estudiantes en las modalidades de Becas de MANUTENCIÓN, TRANSPORTE, BECALOS, CONAFE o COMEDOR COMUNITARIO. En cuanto a la eficiencia terminal se logró mantener en 60.26%, es decir, que 6 de cada 10 estudiantes han logrado terminar su formación media superior en nuestro subsistema, encontrándonos a 3 puntos porcentuales por abajo de la media nacional.

La Unidad de Estudios Superiores de Alotepec, tituló a 29 de sus egresados de la primera y segunda generación, quedando pendientes de titularse 71 alumnos, además se gestionaron 16 cédulas profesionales ante la DGP.

En materia de conectividad el CSEIIO ha hecho una importante inversión para dotar de servicios de internet a la Unidad de Estudios Superiores de Alotepec y a 44 de los 48 planteles de Educación Media Superior, se redujo el costo y se mejoró la calidad del servicio de internet además se está en proceso de instalación para dar cobertura al 100% de nuestros planteles.



CONCEPTO	EJERCICIO FISCAL 2018	EJERCICIO FISCAL 2017	CONCEPTO	EJERCICIO FISCAL 2018	EJERCICIO FISCAL 2017
<b>ACTIVO</b>			<b>PASIVO</b>		
ACTIVO CIRCULANTE			CUENTAS POR PAGAR A CORTO PLAZO	29,892,607	37,129,103
EFFECTIVO Y EQUIVALENTES	22,302,491	28,864,864	Total de PASIVO CIRCULANTE	29,892,607	37,129,103
DERECHOS A RECIBIR EFFECTIVO O EQUIVALENTES	38,825,356	27,402,302	TOTAL PASIVO	29,892,607	37,129,103
Total de ACTIVO CIRCULANTE	61,127,846	56,267,166	HACIENDA PÚBLICA/PATRIMONIO GENERADO	0	-556,647
ACTIVO NO CIRCULANTE			RESULTADOS DE EJERCICIO (AHORRO/ DESAHORRO)	20,643,515	20,835,990
BIENES INMUEBLES, INFRAESTRUCTURA Y CONSTRUCCIONES	5,569,724	5,569,724	RECTIFICACIONES DE RESULTADOS DE EJERCICIOS ANTERIORES	-2,315,190	0
EN PROCESO	9,673,813	8,437,153	RES		
BIENES MUEBLES	15,243,536	14,006,877	Total de HACIENDA PÚBLICA/PATRIMONIO GENERADO	18,328,325	20,279,342
Total de ACTIVO NO CIRCULANTE	24,917,073	23,013,754	TOTAL HACIENDA	18,328,325	20,279,342
TOTAL DE ACTIVOS	86,044,919	79,280,920	Resultados del Ejercicio (Ahorro/Desahorro)	28,150,451	12,865,597
			Total de Pasivo y Patrimonio/Hacienda Pública	76,371,383	70,274,042

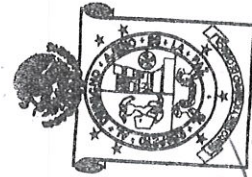

2016-2022  
 DIRECCIÓN GENERAL  
 COLEGIO SUPERIOR  
 PARA LA EDUCACIÓN  
 INTEGRAL INTERCULTURAL  
 DE OAXACA

DIRECTOR ADMINISTRATIVO  
 C.P. MARIO ANTONIO REYES BAUTISTA

JEFE DEL DEPARTAMENTO DE CONTABILIDAD  
 C.P. LUIS ANTONIO SANTOS LOPEZ



Gobierno del Estado

CONCEPTO	EJERCICIO FISCAL 2018	EJERCICIO FISCAL 2017	CONCEPTO	EJERCICIO FISCAL 2018	EJERCICIO FISCAL 2017
INGRESOS Y OTROS BENEFICIOS			GASTOS Y OTRAS PERDIDAS		
PARTICIPACIONES, APORTACIONES, TRANSFERENCIAS, ASI	85,076,435	67,968,254	TRANSFERENCIAS, ASIGNACIONES, SUBSIDIOS Y OTRAS AY	56,925,984	55,102,657
GNACIONES, SUBSIDIOS Y OTRAS AYUDAS			UDAS		
TRANSFERENCIAS, ASIGNACIONES, SUBSIDIOS Y OTRAS AY	85,076,435	67,968,254	TRANSFERENCIAS INTERNAS Y ASIGNACIONES AL SECTOR P	56,925,984	55,102,657
UDAS			UBILICO		
TOTAL DE INGRESOS Y OTROS BENEFICIOS	85,076,435	67,968,254	TOTAL DE GASTOS Y OTRAS PERDIDAS	56,925,984	55,102,657
			AHORRO NETO DEL EJERCICIO	28,150,451	12,865,597

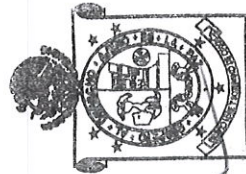

2016-2022

COLEGIO SUPERIOR  
 PARA LA EDUCACIÓN  
 INTEGRAL INTERCULTURAL  
 DE OAXACA

DIRECTOR ADMINISTRATIVO

C.P. MARIO ANTONIO REYES BAUTISTA

DIRECTORA GENERAL

C.P. EMILIA MARCELA GUZMAN

JEFE DEL DEPARTAMENTO DE CONTABILIDAD

C.P. JUAN ANTONIO SANTOS LOPEZ



Concepto	Hacienda Pública / Patrimonio		Ajustes por Cambios de Valor	Total
	Contribuido	Generado Ejerc. Ant. Del Ejercicio		
Variaciones de la Hacienda Pública / Patrimonio Neto del Ejercicio	0	20,279,342	0	20,279,342
RESULTADOS DE EJERCICIOS ANTERIORES	0	20,835,990	0	20,835,990
RESULTADOS DEL EJERCICIO (AHORRO/ DESAHORRO)	0	-556,647	0	-556,647
Hacienda Pública / Patrimonio Neto Final del Ejercicio 2017	0	20,279,342	0	20,279,342
Variaciones de la Hacienda Pública / Patrimonio Neto del Ejercicio	0	20,643,515	-2,315,190	18,328,325
RESULTADOS DE EJERCICIOS ANTERIORES	0	20,835,990	0	20,835,990
RESULTADOS DEL EJERCICIO (AHORRO/ DESAHORRO)	0	-192,475	0	-192,475
Saldo Neto en la Hacienda Pública / Patrimonio 2018	0	20,643,515	-2,315,190	18,328,325

JEFE DEL DEPARTAMENTO DE CONTABILIDAD

C.P. LUIS ANTONIO SANTOS LOPEZ

DIRECTOR ADMINISTRATIVO

C.P. MARIO ANTONIO REYES BAUTISTA

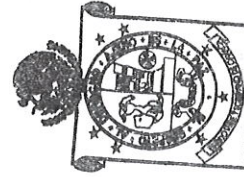

2016-2022

COLEGIO SUPERIOR PARA LA EDUCACIÓN INTEGRAL INTERCULTURAL DE OAXACA

DIRECTORA GENERAL

DIRECTORA EMILIA ROSA GUZMÁN

CONCEPTO	ORIGEN	APLICACIÓN	CONCEPTO	ORIGEN	APLICACIÓN
ACTIVO	6,562,374	12,659,714	PASIVO	0	7,236,496
ACTIVO CIRCULANTE	6,562,374	11,423,054	PASIVO CIRCULANTE	0	7,236,496
EFFECTIVO Y EQUIVALENTES	6,562,374	0	CUENTAS POR PAGAR A CORTO PLAZO	0	7,236,496
DERECHOS A RECIBIR EFFECTIVO O EQUIVALENTES	0	11,423,054	HACIENDA PÚBLICA/PATRIMONIO	556,647	2,507,665
ACTIVO NO CIRCULANTE	0	1,236,660	HACIENDA PÚBLICA/PATRIMONIO GENERADO	556,647	2,507,665
BIENES INMUEBLES, INFRAESTRUCTURA Y CONSTRUCCIONES EN PROCESO	0	0	RESULTADOS DE EJERCICIO (AHORRO/ DESAHORRO)	556,647	0
BIENES MUEBLES	0	1,236,660	RESULTADOS DE EJERCICIOS ANTERIORES	0	192,475
			RECTIFICACIONES DE RESULTADOS DE EJECICIOS ANTERIORES	0	2,315,190
			RESULTADOS DEL EJERCICIO (AHORRO/DESAHORRO)	17,108,181	0
			TOTALES	17,664,829	9,744,161

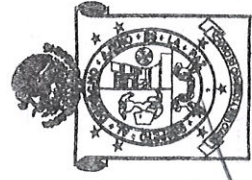

2016-2022

COLEGIO SUPERIOR PARA LA EDUCACIÓN INTEGRAL INTERCULTURAL DE OAXACA

DIRECTORA GENERAL

DIRECTOR ADMINISTRATIVO

C.P. MARIO ANTONIO REYES BAUTISTA

JEFE DEL DEPARTAMENTO DE CONTABILIDAD

C.P. LUIS ANTONIO SANTOS LOPEZ

ESTADO DE FLUJO DE EFECTIVO  
ENERO-JUNIO 2018

		2018	2017
		PERIODO ACTUAL	PERIODO ANTERIOR
<b>Flujos de Efectivo de las Actividades de Operación</b>			
<b>Origen</b>			
Transferencias, Asignaciones y Subsidios y Otras ayudas		82,337,410	158,395,904
42210	Transferencias Internas y Asignaciones al Sector Público	85,076,435	142,619,143
21121	Deudas por adq. de bienes y contrat. De serv. por pagar a c.p.	0	48,480
21151	transferencias Internas y Asignaciones al Sector Público	-3,785,838	15,775,789
21171	Retenciones de impuestos por pagar a c.p.	819,501	285,713
21172	Retenciones del sistema de seg. Social por pagar a c.p.	-125,357	-2,384,037
21179	Otras retenciones y contribuciones por pagar a c.p.	407,685	-1,949,746
21192	Ministraciones de fondos por pagar a c.p.	0	736,529
21194	Cuentas por pagar por prestamos efectuados	0	-136
21199	Otras cuentas por pagar a c.p.	-55,017	3,264,169
<b>Otros Ingresos</b>			
<b>Aplicación</b>		64,719,559	156,123,939
Servicios Personales			
Materiales y Suministros			
Servicios Generales			
11229	Otras cuentas por cobrar		
11239	Otros deudores diversos por cobrar a c.p.	7,793,575	1,059,366
Transferencias, Asignaciones y Subsidios y Otras Ayudas			
52110	Transferencias Internas y Asignaciones al Sector Público	56,925,984	154,367,367
<b>Flujos netos de Efectivo por Actividades de Operación</b>			
<b>Aplicación</b>			
Bienes Inmuebles y Muebles		0	697,206
<b>Incremento/Disminución Neta en el efectivo y Equivalente al Efe</b>		17,617,851	2,271,965
11131	Efectivo y Equivalentes al Efectivo al Inicio del Ejercicio	4,684,640	2,412,675
11131	Efectivo y Equivalentes al Efectivo al Final del Ejercicio	22,302,491	4,684,640

ELABORO

C.P. LUIS ANTONIO SANTOS LOPEZ  
JEFE DEL DEPARTAMENTO DE CONTABILIDAD

Calle Palmeras No. 304, Col Reforma  
C.P. 68050 Oaxaca ed Juárez, Oax.  
Tels. 01(951) 5203924, 5203925  
e-mail: cseio@cseio.edu.mx  
www.cseio.edu.mx



"COLEGIO SUPERIOR  
PARA LA EDUCACION  
INTEGRAL INTERCULTURAL  
DE OAXACA"  
DIRECCION ADMINISTRATIVA

REVISO

C.P. MARIO ANTONIO REYES BAUTISTA  
DIRECTOR ADMINISTRATIVO



DESCRIPCION	SALDO INICIAL	PERIODO		SALDO FINAL	FLUJO
		CARGOS	ABONOS		
ACTIVO					
ACTIVO CIRCULANTE	35,716,420	284,242,711	258,831,285	61,127,846	25,411,426
EFFECTIVO Y EQUIVALENTES	4,684,640	243,154,212	225,536,361	22,302,491	17,617,851
DERECHOS A RECIBIR EFECTIVO O EQUIVALENTES	31,031,781	---	---	31,031,781	---
ACTIVO NO CIRCULANTE	15,243,536	---	---	15,243,536	---
BIENES INMUEBLES, INFRAESTRUCTURA Y CONSTRUCCIONES EN PROCESO	5,569,724	---	---	5,569,724	---
BIENES MUEBLES	9,673,813	---	---	9,673,813	---
<b>TOTAL ACTIVO</b>	<b>50,959,957</b>	<b>284,242,711</b>	<b>258,831,285</b>	<b>76,371,383</b>	<b>25,411,426</b>

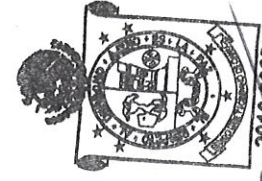

2016-2022  
 DIRECTOR ADMINISTRATIVO  
 DIRECTORA GENERAL  
 COLEGIO SUPERIOR PARA LA EDUCACIÓN INTEGRAL INTERCULTURAL DE OAXACA  
 PROFRA. MARIO CARLOS GUZMÁN

JEFE DEL DEPARTAMENTO DE CONTABILIDAD  
 C.P. LUIS ANTONIO SANTOS LOPEZ



# Oaxaca

Gobierno del Estado

DENOMINACIÓN DE LAS DEUDAS	MONEDA DE CONTRATACIÓN	INSTITUCIÓN O PAÍS ACREEDOR	SALDO INICIAL DEL PERIODO	SALDO FINAL DEL PERIODO
<b>DEUDA PÚBLICA</b>				
<b>Corto Plazo</b>				
<b>Deuda Interna</b>	PESOS	MEXICO	0	0
Instituciones de Crédito			0	0
Titulos y Valores			0	0
Arrendamientos Financieros			0	0
<b>Deuda Externa</b>			0	0
Organismos Financieros Internacionales			0	0
Deuda Bilateral			0	0
Titulos y Valores			0	0
Arrendamientos Financieros			0	0
<b>Subtotal a Corto Plazo</b>			<b>0</b>	<b>0</b>
<b>Largo Plazo</b>				
<b>Deuda Interna</b>	PESOS	MEXICO	0	0
Instituciones de Crédito			0	0
Titulos y Valores			0	0
Arrendamientos Financieros			0	0
<b>Deuda Externa</b>			0	0
Organismos Financieros Internacionales			0	0
Deuda Bilateral			0	0
Titulos y Valores			0	0
Arrendamientos Financieros			0	0
<b>Subtotal a Largo Plazo</b>			<b>0</b>	<b>0</b>
<b>OTROS PASIVOS</b>	PESOS	MEXICO	0	0
<b>OTROS</b>			0	0
<b>SUBTOTAL OTROS PASIVOS</b>			<b>0</b>	<b>0</b>
<b>TOTAL DEUDA Y OTROS PASIVOS</b>			<b>0</b>	<b>0</b>





GOBIERNO DEL ESTADO  
DE OAXACA



## INFORME SOBRE PASIVOS CONTINGENTES

### COLEGIO SUPERIOR PARA LA EDUCACION INTEGRAL INTERCULTURAL DE OAXACA

En atención a los procesos laborales que se encuentran en trámite y en los que el Colegio es parte demandada, los montos a pagar se determinan hasta en tanto se dicte el laudo correspondiente por la Junta Local de Conciliación y Arbitraje.

Se actualizo, desde la fecha que se dicta el último acuerdo por la junta de conocimientos al 30 de Septiembre de 2017.

No. DE EXP.	ACTOR	EDO. PROCESAL
904/2007 (4)	SANCHEZ CHIÑAS ULISES	TRAMITE
745/2008 (4BIS)	GARCIA CONCEPCION MAGALI, LOPEZ PEREZ MIGUEL ANGEL	TRAMITE
957/20013 (4)	CRUZ SOSA MANUEL	
975/2013	DE LA CRUZ LOPEZ ARTEMIO	TRAMITE
1266/2013	HERNANDEZ PERALTA EPIFANIO, HERNANDEZ ZARATE ELIZABETH	TRAMITE
959/2013 (2)	HERNANDEZ RUIZ RUTH IRENE	TRAMITE
1033/2013 (2)	LOPEZ TERAN ULRICO	TRAMITE
1037/2013 (2)	PEREYRA RITO MARCO ANTONIO	TRAMITE
977/20013 (2)	SANTIAGO AMBROSIO KARINA ITZEL	TRAMITE
118/2013 (2)	SUAREZ SANTIAGO SABELIA	TRAMITE
973/2013 (2)	VALLELO LOPEZ JULIO ARTURO	TRAMITE
949/2013 (2)	VENEGAS GARCIA CARLOS	TRAMITE
1023/2014 (4BIS)	FUENTES CALDERON DE LOS ANGELES TOMASA	TRAMITE
1429/2014 (4)	HERNANDEZ AQUINO ANDROS ADONAI	TRAMITE
523/2014 (4BIS)	JIMENEZ AGUILAR OSCAR	TRAMITE
1427/2014 (4)	LOPEZ CRUZ VICTOR MANUEL	TRAMITE
524/2014 (1)	MENDOZA FUENTES YESELMY	TRAMITE



GOBIERNO DEL ESTADO  
DE OAXACA

Oaxaca



1428/2014	MORALES HERNANDEZ JOSE LEONEL	TRAMITE
208/2014 (2)	PINEDA GARCIA PAULINA	TRAMITE
698/2014 (4)	BOLAÑOS JULIAN FRANCISCA	TRAMITE
1192/2015 (4)	GUTIERREZ HERNADEZ ZURISADAI	TRAMITE
555/2015 (4)	LUIS GARCIA PEDRO	TRAMITE
554/2015 (4)	ORTEGA GARCIA ITZEL YURIDIA	TRAMITE
653/2015 (4)	ZARATE LOPEZ FERNANDO	TRAMITE
671/2016 (4BIS)	AGUIRRE MENDEZ GRACIELA	TRAMITE
739/2016 (4BIS)	CRUZ MARTINEZ JOSE	TRAMITE
17/2016	LOPEZ LOPEZ AMADO	TRAMITE
1583/2016 (4BIS)	LOPEZ LOPEZ AMADO	TRAMITE
1694/2016 (4)	ALCALA MARTINEZ JOSE ALBERTO	TRAMITE
270/2016 (4)	SANTIAGO VASQUEZ GREGORIO	TRAMITE
1016/2017 (4)	ALCALA MARTINEZ JOSE ALBERTO	TRAMITE
504/2017 (4)	ANTONIO HERNANDEZ FRANCISCA	TRAMITE
898/2017 (4)	CABALLERO LOPEZ CLARA ELENA	TRAMITE
1017/2017 (4BIS)	CASTILLO MARTINEZ DE JESUS	TRAMITE
1053/2017 (4BIS)	CASTRO HERNANDEZ SALIA ROXANA	TRAMITE
840/2014 (4)	DIAZ ESTRADA DAVID HIRAM	TRAMITE
1018/2017 (4)	GALLARDO MARTINEZ JAVIER Y RAMIREZ GILDARDO	TRAMITE
1023/2017 (4BIS)	MARTINEZ NIETO AMADA	TRAMITE
637/2017 (4BIS)	SANCHEZ AQUINO ANTONINO	TRAMITE
970/2017 (4)	TEJEDA PEREZ LEONARDO ENRIQUE	TRAMITE
1380/2017 (4)	CRISTINO MENDOZA HERNANDEZ	TRAMITE
1158/2017 (4)	ELISA VASQUEZ CALDERON	TRAMITE
D-826/2017	SANTOS CARRASCO JOSEFINA	TRAMITE
1021/2017 (4BIS)	MEZA CRUZ MARITZA	TRAMITE



GOBIERNO DEL ESTADO  
DE OAXACA



## NOTAS A LOS ESTADOS FINANCIEROS

DEL 01 DE ENERO AL 30 DE JUNIO DE 2018.  
(PESOS)

Remito informe relacionado con la Información Financiera del Colegio Superior para la Educación Integral Intercultural de Oaxaca del periodo de 1° de Enero al 30 de Junio de 2018.

### NOTAS A DESGLOSE

#### I) NOTAS AL ESTADO DE SITUACION FINANCIERA

El estado de Situación Financiera tiene como propósito mostrar información relativa a los recursos y obligaciones de la entidad.

#### ACTIVO

CUENTAS	EJERCICIO FISCAL 2018	EJERCICIO FISCAL 2017
<b>ACTIVO CIRCULANTE</b>		
Efectivo Equivalentes	22,302,490	4,684,640
Derechos a recibir efectivo y Esquemas	38,825,355	22'415,704
<b>Total de Activo Circulante</b>	<b>61,127,846</b>	<b>27'100,343</b>
Bienes Inmuebles	5'569,724	5'569,724
Bienes Muebles	9'673,813	9'673,813
Depreciación, Deterioro y amortización Acumulada de Bienes e Intangibles	0	0
<b>Total de Activo no Circulante</b>	<b>15'243,536</b>	<b>15'243,536</b>
<b>TOTAL DE ACTIVOS</b>	<b>76,371,382.62</b>	<b>42'343,879</b>



GOBIERNO DEL ESTADO  
DE OAXACA



## ACTIVO CIRCULANTE

### Efectivo y Equivalentes

El rubro de efectivo y equivalentes al 30 de Junio del ejercicio fiscal 2017, representa los recursos disponibles de la Entidad, saldo que se refleja en las siguientes cuentas bancarias

CUENTA BANCARIA	INSTITUCION BANCARIA	IMPORTE 2018	IMPORTE 2017
00261070130475936	Banamex	49,357.36	52,104.30
012610001100152109	BBVA Bancomer	0.00	3'177,636.96
012610001100155986	BBVA Bancomer	5,150.20	6,616.34
012610001104759715	BBVA Bancomer	39,046.87	49,004.87
0126100011007254479	BBVA Bancomer	6,522,010.07	40,331.26
012610001107254042	BBVA Bancomer	6,209,663.33	1'358,945.90
012610001112375864	BBVA Bancomer	0.00	0.00
012610001112376245	BBVA Bancomer	0.00	0.00
012610001112638624	BBVA Bancomer	6,629,762.21	0.00
012610001112638462	BBVA Bancomer	431,985.53	0.00
012610001112638543	BBVA Bancomer	6,753.26	0.00
012610001112638970	BBVA Bancomer	289.23	0.00
012610001112609954	BBVA Bancomer	2,404,094.00	0.00

Cantidad que se le asignó a la administradora para solventar los gastos durante el ejercicio, en el rubro de gastos de operación y servicios personales, para el buen funcionamiento de las actividades del Colegio Superior para la Educación Integral Intercultural de Oaxaca.

### Derechos a recibir Efectivo o Equivalentes

En el rubro de Derechos a recibir Efectivo y Equivalentes (Otros deudores diversos por cobrar a C.P) el saldo que se expresa en el Estado de Situación Financiera al 30 de Junio del 2018, corresponden a las provisiones por retenciones de nómina del mes de Junio del presente año, integrándose de la siguiente forma: Subsidio al empleo, Impuestos Sobre Sueldos y Salarios (ISSS) contribuciones: IMSS, Seguro de Vida, personal administrativo, base confianza, seguros de vida MMS, IMSS, Cesantía y Vejez, Crédito Infonavit, Cabe señalar que en este rubro se contempla el saldo por \$ 9'285,671.14 (Nueve Millones Doscientos Ochenta y Cinco Mil Seiscientos Setenta y Un Pesos 14/100



GOBIERNO DEL ESTADO  
DE OAXACA



M.N.) que al 30 de Junio, y en este ejercicio forma parte de Adeudos de Ejercicios Anteriores

## ACTIVO NO CIRCULANTE

### No circulante

El saldo del rubro de Activo no circulante asciende a la cantidad de \$15'243,536, integrada por:

### Bienes Muebles

Representa el valor total de los bienes muebles del Colegio Superior para la Educación Integral Intercultural de Oaxaca, el cual se integra principalmente por equipos de cómputo y de tecnología de la información; automóviles; herramientas y maquinas-herramientas; instrumental médico y de laboratorio; equipos y aparatos audiovisuales, entre otros y que son necesarios para el desarrollo de las actividades del colegio, como se muestra a continuación:

CONCEPTO	IMPORTE 2018	IMPORTE 2017
Muebles De Oficina Y Estantería	447,018	447,018
Muebles Excepto De Oficina Y Estantería	6,897	6,897
Equipo De Cómputo Y De Tecnología De La Información	2'872,835	2'872,835
Otros Mobiliarios Y Equipos De Administración	222,512	222,512
Equipos Y Aparatos Audiovisuales	1'621,792	1'621,792
Cámaras Fotográficas Y De Video	164,533	164,533
Otro Mobiliario Y Equipo Educativo Y Recreativo	4,310	4,310
Equipo Médico Y De Laboratorio	998,146	998,146
Instrumental Médico Y De Laboratorio	23,447	23,447
Automóviles Y Camiones	2'840,960	2'840,960
Equipo De Defensa Y Seguridad	3,500	3,500
Maquinaria y Equipo Industrial	97,530	97,530
Sistemas De Aire Acondicionado, Calefacción Y De Refrigeración Industrial Y Comercial	131,362	131,362
Equipo De Comunicación Y Telecomunicación	107,992	107,992
Equipos De Generación Eléctrica Aparatos Y Accesorios Eléctricos	9,140	9,140
Máquinas – Herramienta	36,580	36,580
Otros Equipos	46,635	46,635
Bienes Artísticos, Culturales y Científicos	38621	38621



GOBIERNO DEL ESTADO  
DE OAXACA



**PASIVO:** Son obligaciones presentes del colegio, virtualmente ineludibles, identificadas, cuantificadas en términos monetarios y que representan una disminución futura de beneficios económicos, derivadas de operaciones ocurridas en el pasado que han afectado económicamente a dicho ente, el cual asciende a la cantidad de \$29'892,607 y se integra de la siguiente manera:

**Pasivo Circulante:** Está constituido por las obligaciones del colegio, cuyo vencimiento se produce dentro de un año.

### Cuentas por Pagar a Corto Plazo

El saldo de este rubro asciende a la cantidad de \$29'892,607 y muestra la obligaciones contraídas por el colegio para el desarrollo de sus funciones en el ejercicio 2018 y está integrado principalmente por otras prestaciones sociales y económicas; deudas por adquisición de bienes y contratación de servicios; otras retenciones y contribuciones; entre otras.

CONCEPTOS	IMPORTE 2018	IMPORTE 2017
Deudas por Adquisición de Bienes y Contratación de Servicios por Pagar a Corto Plazo	110,604	109,855
Transferencias Internas y Asignaciones al Sector Público	15'607,415	19'282,164
Retenciones de Impuestos por Pagar a Corto Plazo	10'325,397	9'505,896
Retenciones del Sistema de Seguridad Social por Pagar a Corto Plazo	143,107	268,465
Otras Retenciones y Contribuciones por Pagar a Corto Plazo	408,894.03	1,001
Cuentas Por Pagar Por Préstamos Otorgados	0	736,529
Otras Cuentas por Pagar a Corto Plazo	3'297,188	3'352,205
<b>TOTAL</b>	<b>29'892,607</b>	<b>34'173,370</b>



GOBIERNO DEL ESTADO  
DE OAXACA



## HACIENDA PÚBLICA/PATRIMONIO

CUENTAS	EJERCICIO FISCAL 2018	EJERCICIO FISCAL 2017
HACIENDA PÚBLICA/PATRIMONIO GENERADO		
Resultados de Ejercicio (ahorro/Desarrollo)	-556,647	-4'610,818
Resultado de ejercicios Anteriores	20'835,990	4'054,171
<b>Total de Hacienda Pública/Patrimonio Generado</b>	<b>20'279,342</b>	<b>-556,647</b>
Resultado del Ejercicio (Ahorro/Desarrollo)	-192,475	-2'871,838

La cuenta de Hacienda Pública/Patrimonio, refleja un saldo al 30 de Junio, la cantidad de \$ 20'279,342 (Veinte Millones Doscientos Setenta y Nueve Mil Trescientos Cuarenta y Dos Pesos) que representa la acumulación de resultados de ejercicios anteriores.

**Resultado del Ejercicio (ahorro/Desarrollo)** asciende a la cantidad de -192,475 (Ciento Noventa y Dos Mil Cuatrocientos Setenta y Cinco Pesos).



GOBIERNO DEL ESTADO  
DE OAXACA



## II) NOTAS AL ESTADO DE ACTIVIDADES

Muestra el resultado de las operaciones de la entidad correspondiente al periodo al 30 de Junio, integrado de la siguiente forma:

CUENTAS	EJERCICIO FISCAL 2018	EJERCICIO FISCA 2017
<b>INGRESOS Y OTROS BENEFICIOS</b>		
PARTICIPACIONES, APORTACIONES, TRANSFERENCIAS, ASIGNACIONES, SUBSIDIOS Y OTRAS AYUDAS	85'076,435	142'619,143
<b>TOTAL DE INGRESOS Y OTROS BENEFICIOS</b>	<b>85'076,435</b>	<b>142'619,143</b>
<b>GASTOS Y OTRAS PERDIDAS</b>	<b>56'925,984</b>	<b>151,495,529</b>
TRANFERENCIAS INTERNAS Y ASIGNACIONES AL SECTOR PUBLICO	56'925,984	151'459,529
AYUDAS SOCIALES	0	0
OTROS GASTOS Y PERDIDAS EXTRAORDINARIAS	0	0
<b>TOTAL DE GASTOS Y OTRAS PERDIDAS</b>	<b>56'925,984</b>	<b>151'495,529</b>
<b>AHORRO NETO DEL EJERCICIO</b>	<b>28'150,451</b>	<b>-8'876,386</b>

### Ingresos y Otros Beneficios

Los ingresos corresponden a los recursos recaudados correspondiente al periodo al 30 de Junio del 2018, el cual asciende a un importe de \$85'076,435 (Ochenta y Cinco Millones Setenta y Seis Mil Cuatrocientos Treinta y Cinco Pesos) recursos que fueron comprometidos y devengados durante el periodo del ejercicio 2018.

### Gastos y Otras Pérdidas

El rubro de Gastos y Otras Pérdidas, corresponden a lo devengado por la Entidad durante el periodo al 30 de Junio del 2018, por la cantidad de: \$56'925,984 (Cincuenta y Seis Millones Novecientos Veinticinco Mil Novecientos Ochenta y Cuatro Pesos) integrado de la siguiente manera:

Transferencias, Asignaciones, Subsidios y Otras Ayudas.





GOBIERNO DEL ESTADO  
DE OAXACA

Oaxaca



- a) Transferencias Internas y Asignaciones al Sector Público, refleja un saldo de \$56'925,984 (Cincuenta y Seis Millones Novecientos Veinticinco Mil Novecientos Ochenta y Cuatro Pesos), correspondiente a recursos que fueron comprometidos y devengados en los rubros de: Servicios personales, Materiales y Suministros, Servicios Generales durante el periodo: al 30 de Junio del 2018. Subsidios y Subvenciones

### Ahorro Neto del Ejercicio

En el Estado de Actividades en el período comprendido del 01 de Enero al 30 de Junio del 2018, refleja un Des-Ahorro Neto del Ejercicio por la cantidad de \$28'150,451 (Veintiocho Millones Ciento Cincuenta Mil Cuatrocientos Cincuenta y Un pesos).



GOBIERNO DEL ESTADO  
DE OAXACA



## NOTAS DE MEMORIA (CUENTAS DE ORDEN)

Las cuentas de orden se utilizan para registrar movimientos de valores que no afecten o modifiquen el balance del ente contable, sin embargo, su incorporación en libros es necesaria con fines de recordatorio contable, de control y en general sobre los aspectos administrativos, o bien, para consignar sus derechos o responsabilidades contingentes que puedan, o no, presentarse en el futuro. En virtud de que este ente registra los momentos contables en cuentas de orden y estas son afectadas de acuerdo momento contable por lo que al cierre del ejercicio no presentan saldo de dichas cuentas.



GOBIERNO DEL ESTADO  
DE OAXACA

Oaxaca



## NOTAS DE GESTIÓN ADMINISTRATIVA

### 1. Introducción:

En el Colegio Superior para la Educación Integral Intercultural de Oaxaca., se registran los Ingresos recibidos, así como, la correcta aplicación de los Egresos tomando como base el techo financiero de lo Presupuestado, respetando la normatividad para finalmente ser registrados en la Contabilidad General. Además, de Controlar el Inventario de los Bienes Muebles. Se controla el Programa Financiero, integrando en la totalidad las operaciones registradas en las cuentas para conformar la Cuenta Pública. Se ejerce los actos de dominio del patrimonio del Colegio se aceptan donaciones hagan al Organismo. Se elaboran los Proyectos de Inversión, de acuerdo a la normatividad el Organismo.

### 2. Describir el panorama Económico y Financiero:

El Colegio Superior para la Educación Integral Intercultural de Oaxaca; se apalanca de las aportaciones que le realiza Secretaria de Educación Media Superior mismas que incluyen subsidio 80% del total de ingresos obtenidos en el 2018.

### 3. Autorización e Historia:

- a) Fecha de creación del Colegio Superior para la Educación Integral Intercultural de Oaxaca. Mediante decreto del ejecutivo en fecha catorce de enero del dos mil tres, publicado en el Periódico Oficial del Estado de Oaxaca; el primero de febrero del año dos mil tres.
- b) Principales cambios en su estructura (interna históricamente). **No Aplica**

### 4. Organización y Objeto Social:

- a) Objeto social. Impulsar actividades que promuevan el desarrollo integral de las poblaciones indígenas de Oaxaca. Fomentando la Educación y Capacitación Cultural y Técnica.
- b) Principal actividad: Impartir Educación Superior, Media Superior de Adultos, Formación para el Trabajo y Educación Artística en cualquiera de sus modalidades.



GOBIERNO DEL ESTADO  
DE OAXACA



## Escuelas del sector público que combinan diversos niveles de educación

### c) Ejercicio fiscal

Enero – Diciembre 2018

### d) Régimen jurídico

Persona Moral sin fines de Lucro, Actividad: Escuelas del sector público que combinan diversos niveles de educación

### e) Consideraciones fiscales del ente:

- Presentar la declaración y pago provisional mensual de retenciones de Impuesto Sobre la Renta por sueldos y salarios, asimilados a salarios, retenciones de servicios profesionales y retenciones realizadas por el pago de rentas de bienes inmuebles.
- Presentar la declaración anual del Impuesto Sobre la Renta donde informen sobre los pagos y retenciones de servicios profesionales.
- Presentar la declaración anual donde informen sobre las retenciones de los trabajadores que recibieron sueldos y salarios y trabajadores asimilados a salarios.
- Proporcionar la información del Impuesto al Valor Agregado (IVA) que se solicite en las declaraciones del Impuesto sobre la Renta.



a) Estructura organizacional básica:

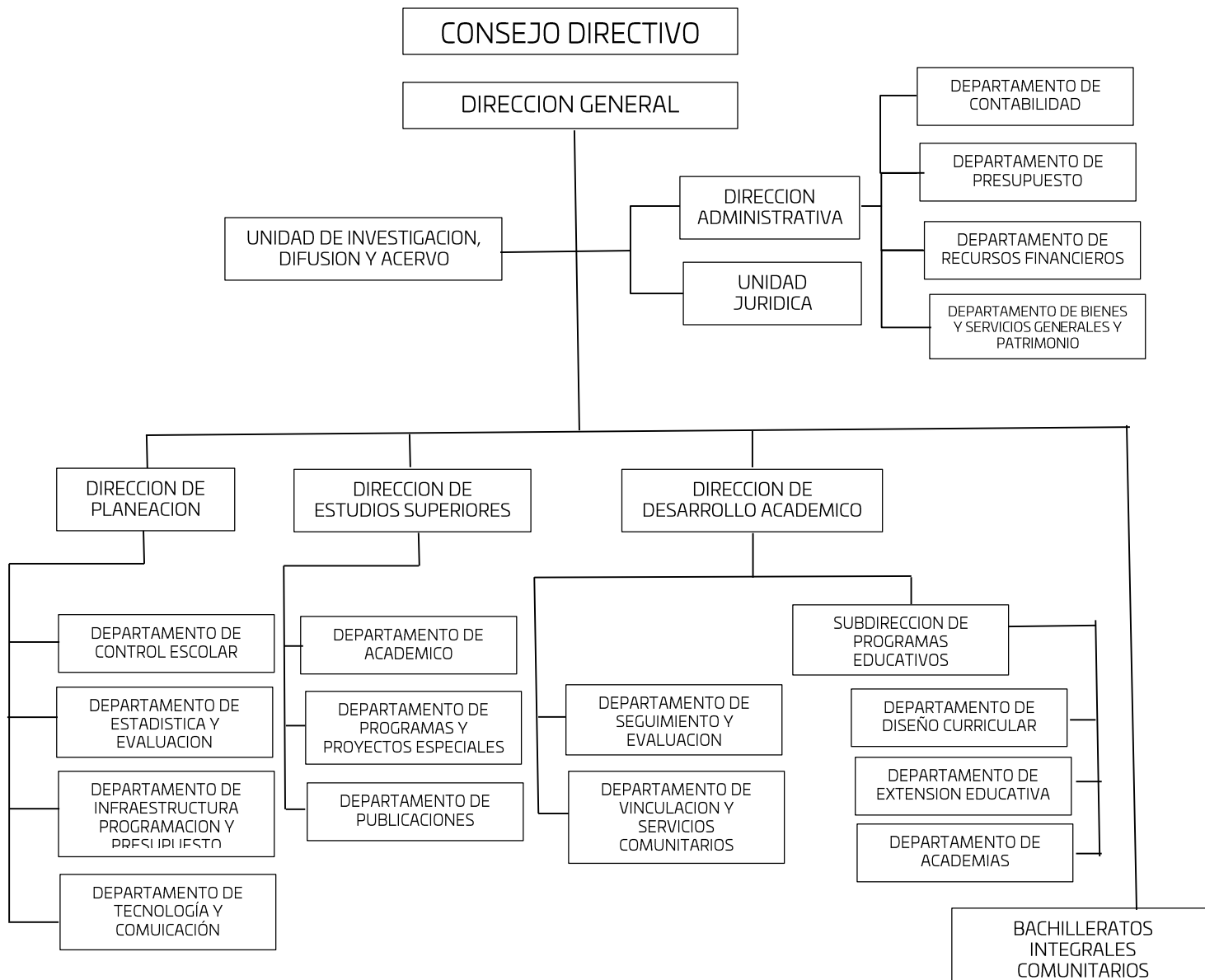



GOBIERNO DEL ESTADO  
DE OAXACA



1. Bases de preparación de los Estados Financieros.

- a) Si se ha observado la normatividad emitida por el CONAC y demás disposiciones legales aplicables.
- b) La normatividad aplicada para el reconocimiento, valuación y revelación de los diferentes rubros de la información financiera, así como las bases de medición utilizadas para la elaboración de los estados financieros; por ejemplo: costo histórico, valoración de realización, valor razonables, valor de recuperación o cualquier otro método empleado y los criterios de aplicación de los mismos.

Se aplicó durante el periodo del 01 de enero al 30 de Junio la normatividad vigente para el reconocimiento, valuación y revelación de los diferentes rubros de la información Financiera, así como las bases de medición: valor de realización, respetando en el total de las operaciones su costo histórico.

c) Postulados básicos.

Los emitidos por el CONAC:

- 1. Sustancia Económica
- 2. Entes Públicos
- 3. Existencia Permanente
- 4. Revelación Suficiente
- 5. Importancia Relativa
- 6. Registro e Integración Presupuestaria
- 7. Consolidación de Información financiera
- 8. Devengo Contable
- 9. Valuación
- 10. Dualidad Económica
- 11. Consistencia

d) Norma supletoria.

Las permitidas por la Normatividad del CONAC.

e) Para las entidades que por primera vez estén implementando el base devengado de acuerdo a la Ley de Contabilidad, deberán:

-Revelar las nuevas políticas de reconocimiento:



GOBIERNO DEL ESTADO  
DE OAXACA



De acuerdo a lo establecido por el CONAC.  
INGRESOS

**Devengado.**- Cuando exista jurídicamente el derecho al cobro.

**Recaudado.**- Cuando existe el cobro en efectivo o cualquier otro medio de pago

EGRESOS

**Comprometido.**- Cuando se existe la aprobación por una autoridad competente de un acto administrativo, u otro instrumento jurídico que formaliza una relación jurídica con terceros para la adquisición de bienes y servicios.

**Devengado.**- Cuando se reconoce de una obligación de pago a favor de terceros por la recepción de conformidad de bienes, servicios contratados.

**Ejercido.**- Cuando se emite una cuenta por liquidar Certifica aprobada por la autoridad competente

**Pagado.**- Cuando se realiza la cancelación total o parcial de las obligaciones de pago.

-Revelar los cambios en las políticas, la clasificación y medición de las mismas, así como su impacto en la información financiera:

## 2. Políticas de Contabilidad Significativas:

- a) Actualización: El registro de la contabilidad se realizó en base a los lineamientos establecidos por el CONAC.
- b) Informar sobre la realización de operaciones en el extranjero y de sus efectos en la información financiera gubernamental:  
Durante el ejercicio 2018, no se realizaron operaciones en Moneda Extranjera.
- c) Método de evaluación de la inversión en acciones en el Sector Paraestatal.  
NO APLICA (opcional, si es necesario)
- d) Sistema y método de valuación de inventarios.



GOBIERNO DEL ESTADO  
DE OAXACA

Oaxaca



El CONAC ha emitido las normas para la valoración de los Activos y el patrimonio de los entes públicos, esta norma permite definir y estandarizar los conceptos básicos de valuación, contenidos en las normas particulares aplicables a los distintos elementos integrantes de los estados Financieros.

e) Beneficios a empleados:

No se tienen reservas para beneficios futuros de los empleados, más que las contempladas anualmente en el presupuesto de egresos del ejercicio presente.

f) Provisiones:

Las provisiones al 30 de Junio, lo conforman los siguientes conceptos: en el rubro de servicios personales (nómina de los trabajadores) cuotas obreras IMSS, Cuotas obreras IMSS R.C.V. y Crédito de vivienda.

g) Reservas:

NO se cuenta con Reservas. No aplica

h) Cambios en políticas contables y corrección de errores junto con la revelación de los efectos que se tendrá en la información financiera del ente público, ya sea retrospectivos o prospectivos.

i) Reclasificaciones: Durante el periodo del ejercicio 2018, no se realizaron reclasificaciones.

j) Depuración y Cancelación de saldos:

Las depuraciones y cancelaciones de saldos se realizaron cada mes en diferentes cuentas contables durante el periodo comprendido: del 01 de enero al 30 de Junio, con la finalidad de presentar cifras actualizadas en los Estados Financieros.

3. Posición en Moneda Extranjera y Protección por riesgo Cambiario:

a) Activos en moneda extranjera:

No aplica

b) Pasivos en moneda extranjera:

No se tienen Pasivos en moneda extranjera (opcional, si es necesario)





GOBIERNO DEL ESTADO  
DE OAXACA

Oaxaca



- c) Posición en moneda extranjera:  
No Aplica
- d) Tipo de cambio:  
No aplica
- e) Equivalente en moneda nacional:  
No aplica

#### 4. Reporte Analítico del Activo:

- a) Vida útil o porcentajes de depreciación, deterioro o amortización utilizados en los diferentes tipos de activos:

Durante el periodo del 01 de enero al 30 de Junio. La entidad refleja saldos en el rubro de Depreciación Deterioro y Amortización Acumulada de Bienes e Intangibles.

- b) Cambios en el porcentaje de depreciación o valor residual de los activos:
- c) Importe de los gastos conceptualizados en el ejercicio, tanto financieros como de investigación y desarrollo:  
No aplica
- d) Riesgos por tipo de cambio o tipo de interés de las inversiones financieras:  
No aplica.
- e) Valor activado en el ejercicio de los bienes construidos por la entidad:  
Los bienes de la entidad se reconocen dentro de su Activo No Circulante de su costo histórico, de conformidad con el artículo 29 de la Ley General de Contabilidad Gubernamental.
- f) Otras circunstancias de carácter significativo que afecten el activo, tales como bienes en garantía, señalados en embargos, litigios, títulos de inversiones, entregados en garantías, baja significativa del valor de inversiones financieras, etc.:  
No aplica



GOBIERNO DEL ESTADO  
DE OAXACA

Oaxaca



g) Desmantelamiento de Activos, procedimientos, implicaciones, efectos contables:  
No aplica

h) Administración de activos; planeación con el objetivo de que el ente los utilice de manera más efectiva:  
Se utilizan los activos con la operación y mantenimiento óptimo.  
Adicionalmente, se deben incluir las explicaciones de las principales variaciones en el activo, en cuadros comparativos como sigue:

a) Inversiones en valores:  
No aplica

b) Patrimonio de Organismos descentralizados  
No aplica

c) Inversiones en empresas de participación mayoritaria:  
No se tiene inversión en este tipo de empresas.

d) Inversiones en empresas de participación minoritaria:  
No aplica.

## 5. Fideicomisos, Mandatos y Análogos

a) Por ramo administrativo que los reporta:

No aplica.

b) Enlistar los de mayor monto de disponibilidad, relacionando aquellos que conforman el 80% de las disponibilidades:

No aplica

## 6. Reporte de la Recaudación

a) Análisis del comportamiento de la recaudación correspondiente al ente público o cualquier tipo de ingreso, de forma separada los ingresos locales de los federales:



GOBIERNO DEL ESTADO  
DE OAXACA

Oaxaca



No aplica

b) Proyección de la recaudación e ingresos en el mediano plazo:

No aplica

7. Información sobre la Deuda y el Reporte Analítico de la Deuda:

a) Utilizar al menos los siguientes indicadores: Deuda respecto al PIB y deuda respecto a la recaudación tomando, como mínimo, un periodo igual o menor a 5 años.

No aplica

b) Información de manera agrupada por tipo de valor gubernamental o instrumento financiero en la que se considere interés, comisiones, tasa, perfil de vencimiento y otros gastos de la deuda.

No aplica

8. Calificaciones otorgadas:

No se cuenta con calificaciones otorgadas o certificaciones.

9. Proceso de Mejora:

a) Principales Políticas de control interno:

Para el desarrollo de los programas deberá ser a mediano plazo y estarían basados en cuatro estrategias funcionales y cinco aspectos organizacionales, con objetivos operaciones, actividades, participantes, costos y evaluación sin reducción del presupuesto para obtener una eficiente atención médica y realizar la capacitación y sensibilización de este programa.

b) Medidas de desempeño financiero, metas y alcance:

Racionar el uso de los recursos, para alcanzar el cumplimiento de las funciones para el ejercicio completo.

10. Información por Segmentos:

Toda la información del Ente, está procesada y se encuentra disponible por Unidad Responsable de realizar las funciones propias.



GOBIERNO DEL ESTADO  
DE OAXACA

Oaxaca



11. Eventos Posteriores al Cierre:

El ente público no tiene hechos ocurridos en el periodo posterior al que informa, que proporcionen mayor evidencia sobre eventos que le afectan económicamente y que no se conocían a la fecha de cierre.

12. Partes Relacionadas:

No existen partes relacionadas que pudieran ejercer influencia significativa sobre la toma de decisiones financieras y operativas.

13. Responsabilidad sobre la presentación razonable de los Estados Financieros.

Bajo protesta de decir verdad declaro que los Estados Financieros y sus Notas, son razonablemente correctas y son responsabilidad del emisor.

~~DIRECTORA GENERAL  
PROFRA. EMILIA GARCIA GUZMAN~~



~~2016-2022~~

~~COLEGIO SUPERIOR  
PARA LA EDUCACIÓN  
INTEGRAL INTERCULTURAL  
DE OAXACA~~

~~DIRECTOR ADMINISTRATIVO  
C.P. MARIO ANTONIO REYES  
BAUTISTA~~



GOBIERNO DEL ESTADO  
DE OAXACA



## ESTADO ANALITICO DE INGRESOS PRESUPUESTARIOS

Rubro de Ingresos	Estimado	Ampliaciones y Reducciones	Modificado	Devengado	Recaudado	Diferencia
	(1)	(2)	(3=1+2)	(4)	(5)	(6=3-4)
Impuestos						
Contribuciones de Mejoras						
Derechos						
Productos						
Corriente						
Capital						
Aprovechamientos						
Corriente						
Capital						
Ingresos por Ventas de Bienes y Servicios						
Contribuciones no Comprendidas en las Fracciones de la Ley de Ingresos Causados en Ejercicios Fiscales Anteriores Pendientes de Liquidación o Pago						
Participaciones y Aportaciones						
Transferencias, Asignaciones, Subsidios y Otras Ayudas						
Otros Ingresos						
<b>TOTAL</b>						

NO APLICA

Estado Analítico de Ingresos Por Fuente de Financiamiento	Estimado	Ampliaciones y Reducciones	Modificado	Devengado	Recaudado	Diferencia
	(1)	(2)	(3=1+2)	(4)	(5)	(6=3-4)
<b>Ingresos del Gobierno</b>	127,154,764	0.00	127,154,764	56,925,984	0	70,228,779
Impuestos						
Contribuciones de Mejoras						
Derechos						
Productos						
Corriente						
Capital						
Aprovechamientos						
Corriente						
Capital						
Contribuciones no Comprendidas en las Fracciones de la Ley de Ingresos Causados en Ejercicios Fiscales Anteriores Pendientes de Liquidación o Pago						
Participaciones y Aportaciones						
Transferencias, Asignaciones, Subsidios y Otras Ayudas	127,154,764	0.00	127,154,764	56,925,984	0	70,228,779
Otros Ingresos						
<b>Ingresos de Organismos y Empresas</b>						
Cuotas y Aportaciones de Seguridad Social						
Ingresos por Ventas de Bienes y Servicios						
Transferencias, Asignaciones, Subsidios y Otras Ayudas						
<b>Ingresos derivados de financiamiento</b>						
Ingresos derivados de financiamiento						
<b>TOTAL</b>	<b>127,154,764</b>	<b>0.00</b>	<b>127,154,764</b>	<b>56,925,984</b>	<b>0</b>	<b>70,228,779</b>

Ingresos excedentes

**SEGUNDO INFORME TRIMESTRAL ENERO-JUNIO**

ESTADO ANALITICO DEL EJERCICIO DEL PRESUPUESTO DE EGRESOS

**CLASIFICACION POR OBJETO DEL GASTO (CAPITULO-CONCEPTO)**



Cve	Concepto	Aprobado 1	Ampliaciones / Reducciones 2	Modificado 3 = (1+2)	Devengado 4	Pagado 5	Subejercicio 6 = (3-4)
<b>508</b>	<b>COLEGIO SUPERIOR PARA LA EDUCACIÓN INTEGRAL INTERCULTURAL DE OAXACA</b>						
<b>4</b>	<b>TRANSFERENCIAS, ASIGNACIONES, SUBSIDIOS Y OTRAS AYUDAS</b>	<b>63,490,251.92</b>	<b>1,150,650.02</b>	<b>64,640,901.94</b>	<b>56,925,984.31</b>	<b>56,912,670.28</b>	<b>7,714,917.63</b>
1	TRANSFERENCIAS INTERNAS Y ASIGNACIONES AL SECTOR PÚBLICO	63,490,251.92	1,150,650.02	64,640,901.94	56,925,984.31	56,912,670.28	7,714,917.63
	<b>TOTAL DEPENDENCIA / ENTIDAD</b>	<b>63,490,251.92</b>	<b>1,150,650.02</b>	<b>64,640,901.94</b>	<b>56,925,984.31</b>	<b>56,912,670.28</b>	<b>7,714,917.63</b>

**SEGUNDO INFORME TRIMESTRAL ENERO-JUNIO**

ESTADO ANALITICO DEL EJERCICIO DEL PRESUPUESTO DE EGRESOS

**CLASIFICACION ECONOMICA (POR TIPO DE GASTO)**



Cve	Concepto	Aprobado 1	Ampliaciones / Reducciones 2	Modificado 3 = (1+2)	Devengado 4	Pagado 5	Subejercicio 6 = (3-4)
508	COLEGIO SUPERIOR PARA LA EDUCACIÓN INTEGRAL INTERCULTURAL DE OAXACA						
1	GASTO CORRIENTE	63,490,251.92	1,150,650.02	64,640,901.94	56,925,984.31	56,912,670.28	7,714,917.63
	<b>TOTAL DEPENDENCIA / ENTIDAD:</b>	<b>63,490,251.92</b>	<b>1,150,650.02</b>	<b>64,640,901.94</b>	<b>56,925,984.31</b>	<b>56,912,670.28</b>	<b>7,714,917.63</b>

**SEGUNDO INFORME TRIMESTRAL ENERO-JUNIO**

ESTADO ANALITICO DEL EJERCICIO DEL PRESUPUESTO DE EGRESOS

**CLASIFICACION ADMINISTRATIVA**



Cve	Concepto	Aprobado 1	Ampliaciones / Reducciones 2	Modificado 3 = (1+2)	Devengado 4	Pagado Transferido 5	Subejercicio 6 = (3-4)
5	ORGANISMOS PÚBLICOS DESCENTRALIZADOS	63,490,251.92	1,150,650.02	64,640,901.94	56,925,984.31	56,912,670.28	7,714,917.63
08	COLEGIO SUPERIOR PARA LA EDUCACIÓN INTEGRAL INTERCULTURAL DE OAXACA	63,490,251.92	1,150,650.02	64,640,901.94	56,925,984.31	56,912,670.28	7,714,917.63
<b>TOTAL DEL GASTO:</b>		63,490,251.92	1,150,650.02	64,640,901.94	56,925,984.31	56,912,670.28	7,714,917.63



**SEGUNDO INFORME TRIMESTRAL ENERO-JUNIO**

ESTADO ANALITICO DEL EJERCICIO DEL PRESUPUESTO DE EGRESOS

**CLASIFICACION FUNCIONAL (FINALIDAD Y FUNCION)**



Cve	Concepto	Aprobado 1	Ampliaciones / Reducciones 2	Modificado 3 = (1+2)	Devengado 4	Pagado 5	Subejercicio 6 = (3-4)
508	COLEGIO SUPERIOR PARA LA EDUCACIÓN INTEGRAL INTERCULTURAL DE OAXACA						
2	DESARROLLO SOCIAL	63,490,251.92	1,150,650.02	64,640,901.94	56,925,984.31	56,912,670.28	7,714,917.63
5	EDUCACIÓN	63,490,251.92	1,150,650.02	64,640,901.94	56,925,984.31	56,912,670.28	7,714,917.63
	TOTAL DEPENDENCIA / ENTIDAD	63,490,251.92	1,150,650.02	64,640,901.94	56,925,984.31	56,912,670.28	7,714,917.63



GOBIERNO DEL ESTADO  
DE OAXACA



ENDEUDAMIENTO NETO  
DEL 01 DE ENERO AL 30 DE JUNIO DE 2018

(Pesos)

Identificación de Crédito o Instrumento	Contratación/Colocación	Amortización	Endeudamiento Neto
	A	B	C = A - B
<b>Creditos Bancarios</b>			
			0
			0
			0
			0
			0
			0
			0
			0
			0
			0
Total Créditos Bancarios	0	0	0
<b>Otros Instrumentos de Deuda</b>			
			0
			0
			0
			0
			0
			0
			0
			0
			0
Total Otros Instrumentos de Deuda	0	0	0
<b>TOTAL</b>	<b>0</b>	<b>0</b>	<b>0</b>

NO APLICA



GOBIERNO DEL ESTADO  
DE OAXACA



INTERESES DE LA DEUDA  
DEL 01 DE ENERO AL 30 DE JUNIO DE 2018  
(Pesos)

Identificación de Crédito o Instrumento	Devengado	Pagado
<b>Créditos Bancarios</b>		
Total de intereses de Créditos Bancarios		0
<b>Otros Instrumentos de Deuda</b>		
Total de intereses de Otros Instrumentos de Deuda	0	0
<b>TOTAL</b>	0	0

**NO APLICA**



INDICADORES DE POSTURA FISCAL  
DEL 01 DE ENERO AL 30 DE JUNIO DE 2018  
(Pesos)

Concepto	Estimado	Devengado	Pagado <sup>3</sup>
I. Ingresos Presupuestarios (I=1+2)	0	0	0
1. Ingresos del Gobierno de la Entidad Federativa <sup>1</sup>			
2. Ingresos del Sector Paraestatal <sup>1</sup>			
II. Egresos Presupuestarios (II=3+4)	0	0	0
3. Egresos del Gobierno de la Entidad Federativa <sup>2</sup>			
4. Egresos del Sector Paraestatal <sup>2</sup>			
III. Balance Presupuestario (Superávit o Déficit) (III = I - II)	0	0	0

Concepto	Estimado	Devengado	Pagado <sup>3</sup>
III. Balance presupuestario (Superávit o Déficit)	0	0	0
IV. Intereses, Comisiones y Gastos de la Deuda			
V. Balance Primario (Superávit o Déficit) (V= III - IV)	0	0	0

Concepto	Estimado	Devengado	Pagado <sup>3</sup>
A. Financiamiento			
B. Amortización de la deuda			
C. Endeudamiento ó desendeudamiento (C = A - B)	0	0	0

1. Los Ingresos que se presentan son los ingresos presupuestarios totales sin incluir los ingresos por financiamientos. Los Ingresos del Gobierno de la Entidad Federativa corresponden a los del Poder Ejecutivo, Legislativo Judicial y Autónomos
2. Los egresos que se presentan son los egresos presupuestarios totales sin incluir los egresos por amortización. Los egresos del Gobierno de la Entidad Federativa corresponden a los del Poder Ejecutivo, Legislativo, Judicial y Órganos Autónomos
3. Para Ingresos se reportan los ingresos recaudados; para egresos se reportan los egresos pagados

SEGUNDO INFORME TRIMESTRAL ENERO-JUNIO

ESTADO ANALITICO DEL EJERCICIO DEL PRESUPUESTO DE EGRESOS

RESUMEN POR PROGRAMA PRESUPUESTARIO



Concepto	Aprobado 1	Ampliaciones / Reducciones 2	Modificado 3 = (1+2)	Devengado 4	Pagado 5	Subejercicio 6 = (3-4)
5 ORGANISMOS PÚBLICOS DESCENTRALIZADOS	63,490,251.92	1,150,650.02	64,640,901.94	56,925,984.31	56,912,670.28	7,714,917.63
08 COLEGIO SUPERIOR PARA LA EDUCACIÓN INTEGRAL INTERCULTURAL DE OAXACA	63,490,251.92	1,150,650.02	64,640,901.94	56,925,984.31	56,912,670.28	7,714,917.63
1 PROGRAMAS	63,490,251.92	1,150,650.02	64,640,901.94	56,925,984.31	56,912,670.28	7,714,917.63
2 DESEMPEÑO DE LAS FUNCIONES	63,490,251.92	1,150,650.02	64,640,901.94	56,925,984.31	56,912,670.28	7,714,917.63
<b>TOTAL GENERAL</b>	<b>63,490,251.92</b>	<b>1,150,650.02</b>	<b>64,640,901.94</b>	<b>56,925,984.31</b>	<b>56,912,670.28</b>	<b>7,714,917.63</b>

# REPORTE DE AVANCE DE GESTION

## UR 508 - COLEGIO SUPERIOR PARA LA EDUCACIÓN INTEGRAL INTERCULTURAL DE OAXACA SEGUNDO TRIMESTRE 2018



**ALINEACIÓN PED:**

EJE: 01-OAXACA INCLUYENTE CON EL DESARROLLO SOCIAL

TEMA: 01-EDUCACIÓN

OBJETIVO: 08-PROPORCIONAR A LAS Y LOS ESTUDIANTES UNA FORMACIÓN EDUCATIVA INTEGRAL Y DE CALIDAD, QUE FAVOREZCA CONOCIMIENTOS, HABILIDADES Y ACTITUDES, DE ACUERDO CON EL CONTEXTO SOCIAL Y LABORAL.

ESTRATEGIA: 03-FACILITAR LA INSERCIÓN LABORAL DE LA JUVENTUD MEDIANTE ESQUEMAS FLEXIBLES PARA LA ACREDITACIÓN Y CERTIFICACIÓN DE COMPETENCIAS.

LÍNEAS DE ACCIÓN: 02-OFRECER PROGRAMAS MÁS FLEXIBLES (MODALIDADES MIXTAS, EDUCACIÓN A DISTANCIA) QUE FACILITEN EL ESTUDIO DE LA EMS A JÓVENES Y ADULTOS QUE TRABAJAN.

OBJETIVO INSTITUCIONAL: FORMAR CIUDADANOS CAPACES DE DESENVOLVERSE PRODUCTIVAMENTE EN SUS COMUNIDADES Y CON CAPACIDAD PARA ENFRENTAR LOS DESAFÍOS PROFESIONALES DE SU VIDA FUTURA CON BASE EN UN MODELO PERTINENTE Y ADECUADO DESDE LA REALIDAD CULTURAL, LINGÜÍSTICA Y AMBIENTAL DE LOS PUEBLOS INDÍGENAS DE OAXACA

UE: 001-COLEGIO SUPERIOR PARA LA EDUCACIÓN INTEGRAL INTERCULTURAL DE OAXACA

**MATRÍZ DE INDICADORES PARA RESULTADOS:**

FIN: PROPORCIONAR A LAS Y LOS ESTUDIANTES UNA FORMACIÓN EDUCATIVA INTEGRAL Y DE CALIDAD, QUE FAVOREZCA CONOCIMIENTOS, HABILIDADES Y ACTITUDES, DE ACUERDO CON EL CONTEXTO SOCIAL Y LABORAL.

PROPÓSITO: LOS JÓVENES RECIBEN UNA EDUCACIÓN INTEGRAL Y DE CALIDAD QUE LES PERMITE INTEGRARSE CON MAYOR FACILIDAD AL NIVEL SUPERIOR Y/O PRODUCTIVO

COMPONENTE: 596-ACCIONES DE GESTIÓN PARA LA FORMACIÓN CON CALIDAD EN EDUCACIÓN MEDIA SUPERIOR

ACTIVIDAD: 381-ACCIÓN DE GESTIÓN ADMINISTRATIVA, FINANCIERA Y LEGAL

ESTRUCTURA PROGRAMATICA PRESUPUESTAL			
PROGRAMA	SUBPROGRAMA	PROYECTO	OBRA/ACTIVIDAD
132-FORMACIÓN CON CALIDAD EN LA EDUCACIÓN MEDIA SUPERIOR	02-IMPLEMENTACIÓN DE ACCIONES DE GESTIÓN PARA LA FORMACIÓN CON CALIDAD	000--	001-ACCIONES DE GESTION ADMINISTRATIVA, FINANCIERA Y LEGAL

PRESUPUESTO DE LA ACTIVIDAD									
Aprobado	Ampliación	Reducción	Modificado	T1	T2	T3	T4	Acumulado	% de Devengado Acum. Vs. Modificado
25,658,111.59	0.00	0.00	25,658,111.59	4,366,312.26	6,283,261.11	0.00	0.00	10,649,573.37	24.49

DATOS DEL INDICADOR						
Nombre :	PORCENTAJE DE ACCIONES DE GESTIÓN REALIZADAS					
Definición :	MIDE EL PORCENTAJE DE ACCIONES DE GESTIÓN REALIZADAS , RESPECTO AL PROGRAMADO					
Método de Cálculo :	(NÚMERO DE ACCIONES DE GESTIÓN REALIZADAS / NÚMERO DE ACCIONES DE GESTIÓN PROGRAMADAS) * 100					
Tipo	Dimensión	Frecuencia de Medición	Unidad de Medida	Tipo de Valor	Sentido Esperado	
GESTIÓN	EFICACIA	TRIMESTRAL	PORCENTAJE	FLUJO	ASCENDENTE	
MEDIOS DE VERIFICACIÓN / FUENTE INFORMACIÓN				SUPUESTO		
Reporte trimestral de actividades de la Unidad Administrativa				QUE SE CUMPLAN EN TIEMPO Y FORMA LOS PROCESOS DE GESTIÓN ADMINISTRATIVOS Y FINANCIEROS		

DATOS DE LA META	
Definición de la variable Meta:	1 - NÚMERO DE ACCIONES DE GESTIÓN ADMINISTRATIVA, FINANCIERA Y LEGAL
Unidad de medida:	3 - PORCENTAJE

LÍNEA BASE DE LA META DEL INDICADOR	
AÑO	VALOR
2017	12.00

AVANCE TRIMESTRAL					
	1er.TRIMESTRE	2o.TRIMESTRE	3er.TRIMESTRE	4o.TRIMESTRE	TOTAL ACUMULADO
PROGRAMADA	3.00	3.00	3.00	3.00	12.00
ACTUALIZADA	3.00	3.00			6.00
ALCANZADA	3.00	3.00	0.00	0.00	6.00

PORCENTAJE ALCANZADO EN EL TRIMESTRE: 25.00 %

# REPORTE DE AVANCE DE GESTION

## UR 508 - COLEGIO SUPERIOR PARA LA EDUCACIÓN INTEGRAL INTERCULTURAL DE OAXACA SEGUNDO TRIMESTRE 2018



<b>ALINEACIÓN PED:</b>		<b>MATRÍZ DE INDICADORES PARA RESULTADOS:</b>	
<b>EJE:</b>	01-OAXACA INCLUYENTE CON EL DESARROLLO SOCIAL	<b>FIN:</b>	AMPLIAR LA MATRÍCULA DE EDUCACIÓN SUPERIOR PROMOVRIENDO LA FORMACIÓN DE CAPITAL HUMANO DE ALTO NIVEL CON UNA EDUCACIÓN SUPERIOR DE CALIDAD Y PERTINENCIA PARA EL ESTADO.
<b>TEMA:</b>	01-EDUCACIÓN	<b>PROPÓSITO:</b>	ESTUDIANTES QUE INGRESAN, PERMANECEN Y CONCLUYEN CON ÉXITO UNA EDUCACIÓN SUPERIOR DE CALIDAD Y PERTINENTE.
<b>OBJETIVO:</b>	10-AMPLIAR LA MATRÍCULA DE EDUCACIÓN SUPERIOR PROMOVRIENDO LA FORMACIÓN DE CAPITAL HUMANO DE ALTO NIVEL CON UNA EDUCACIÓN SUPERIOR DE CALIDAD Y PERTINENCIA PARA EL ESTADO.	<b>COMPONENTE:</b>	299-SERVICIO DE FORMACION PROFESIONAL Y POSGRADO OTORGADO
<b>ESTRATEGIA:</b>	02-PROMOVER MEJOR CALIDAD EN LOS COMPONENTES DEL PROCESO EDUCATIVO: DOCENTES, ESTUDIANTES, PLANES Y PROGRAMAS DE ESTUDIO.	<b>ACTIVIDAD:</b>	186-HORA CLASE IMPARTIDA
<b>LÍNEAS DE ACCIÓN:</b>	03-PROMOVER UNA EDUCACIÓN INTEGRAL EN LAS Y LOS ESTUDIANTES DE EDUCACIÓN SUPERIOR PARA LA FORMACIÓN DE PROFESIONISTAS CON RESPONSABILIDAD SOCIAL.		
<b>OBJETIVO INSTITUCIONAL:</b>	FORMAR CIUDADANOS CAPACES DE DESENVOLVERSE PRODUCTIVAMENTE EN SUS COMUNIDADES Y CON CAPACIDAD PARA ENFRENTAR LOS DESAFÍOS PROFESIONALES DE SU VIDA FUTURA CON BASE EN UN MODELO PERTINENTE Y ADECUADO DESDE LA REALIDAD CULTURAL, LINGÜÍSTICA Y AMBIENTAL DE LOS PUEBLOS INDÍGENAS DE OAXACA		
<b>UE:</b>	001-COLEGIO SUPERIOR PARA LA EDUCACIÓN INTEGRAL INTERCULTURAL DE OAXACA		

ESTRUCTURA PROGRAMATICA PRESUPUESTAL			
PROGRAMA	SUBPROGRAMA	PROYECTO	OBRA/ACTIVIDAD
139-FORMACIÓN PROFESIONAL Y POSGRADO	01-SERVICIOS DE FORMACIÓN PROFESIONAL Y POSGRADO	000--	001-HORAS CLASE

PRESUPUESTO DE LA ACTIVIDAD									
Aprobado	Ampliación	Reducción	Modificado	T1	T2	T3	T4	Acumulado	% de Devengado Acum. Vs. Modificado
1,519,768.17	0.00	0.00	1,519,768.17	0.00	0.00	0.00	0.00	0.00	0.00

DATOS DEL INDICADOR									
<b>Nombre :</b>	PORCENTAJE DE HORAS CLASE IMPARTIDAS								
<b>Definición :</b>	MIDE EL PORCENTAJE DE HORAS CLASE IMPARTIDAS, RESPECTO AL PROGRAMADO								
<b>Método de Cálculo :</b>	(HORAS CLASE IMPARTIDAS/ HORAS CLASE PROGRAMADAS) *100								
Tipo	Dimensión	Frecuencia de Medición	Unidad de Medida	Tipo de Valor	Sentido Esperado				
GESTIÓN	EFICACIA	TRIMESTRAL	PORCENTAJE	FLUJO	ASCENDENTE				
MEDIOS DE VERIFICACIÓN / FUENTE INFORMACIÓN					SUPUESTO				
Reporte parcial horas - clases, validado por la Dirección de Estudios Superiores					LOS DOCENTES SE PRESENTAN A IMPARTIR CLASES				

DATOS DE LA META	
<b>Definición de la variable Meta:</b>	1 - NÚMERO DE HORAS CLASE IMPARTIDAS
<b>Unidad de medida:</b>	3 - PORCENTAJE

LÍNEA BASE DE LA META DEL INDICADOR	
AÑO	VALOR
2017	13,440.00

AVANCE TRIMESTRAL					
	1er.TRIMESTRE	2o.TRIMESTRE	3er.TRIMESTRE	4o.TRIMESTRE	TOTAL ACUMULADO
PROGRAMADA	3,360.00	3,360.00	3,360.00	3,360.00	13,440.00
ACTUALIZADA	3,360.00	3,360.00			6,720.00
ALCANZADA	3,192.00	3,360.00	0.00	0.00	6,552.00

PORCENTAJE ALCANZADO EN EL TRIMESTRE: 25.00 %

# REPORTE DE AVANCE DE GESTION

## UR 508 - COLEGIO SUPERIOR PARA LA EDUCACIÓN INTEGRAL INTERCULTURAL DE OAXACA SEGUNDO TRIMESTRE 2018



ESTRATEGIA: 03-DESARROLLAR UNA CULTURA DE MEJORA CONTINUA EN LA EDUCACIÓN SUPERIOR DE MANERA INTEGRAL.

COMPONENTE: 577-FORMACION Y ACTUALIZACION DEL PERSONAL DE EDUCACION SUPERIOR

LÍNEAS DE ACCIÓN: 03-FORTALECER LAS FUNCIONES DE LA COMISIÓN ESTATAL PARA LA PLANEACIÓN DE LA EDUCACIÓN SUPERIOR.

ACTIVIDAD: 194-FORMACIÓN, ACTUALIZACIÓN Y CAPACITACIÓN DEL PERSONAL

UE: 001-COLEGIO SUPERIOR PARA LA EDUCACIÓN INTEGRAL INTERCULTURAL DE OAXACA

ESTRUCTURA PROGRAMATICA PRESUPUESTAL			
PROGRAMA	SUBPROGRAMA	PROYECTO	OBRA/ACTIVIDAD
139-FORMACIÓN PROFESIONAL Y POSGRADO	04-FORMACIÓN Y ACTUALIZACIÓN DEL PERSONAL DE EDUCACIÓN SUPERIOR	000-- -	001-CAPACITACION A PERSONAL DOCENTE Y ADMINISTRATIVO

PRESUPUESTO DE LA ACTIVIDAD									
Aprobado	Ampliación	Reducción	Modificado	T1	T2	T3	T4	Acumulado	% de Devengado Acum. Vs. Modificado
25,000.00	0.00	0.00	25,000.00	0.00	0.00	0.00	0.00	0.00	0.00

DATOS DEL INDICADOR	
Nombre :	PORCENTAJE DE CAPACITACIONES REALIZADAS
Definición :	MIDE EL PORCENTAJE DE CAPACITACIONES REALIZADAS, RESPECTO AL PROGRAMADO
Método de Cálculo :	(CAPACITACIONES REALIZADAS/CAPACITACIONES PROGRAMADAS A REALIZAR)*100

Tipo	Dimensión	Frecuencia de Medición	Unidad de Medida	Tipo de Valor	Sentido Esperado
GESTIÓN	EFICACIA	TRIMESTRAL	PORCENTAJE	FLUJO	ASCENDENTE

MEDIOS DE VERIFICACIÓN / FUENTE INFORMACIÓN	SUPUESTO
Listas de Asistencia y constancia de cursos impartidos por el departamento de desarrollo académico y recursos humanos	INTERÉS EN PARTICIPAR EN DICHAS CAPACITACIONES Y RECURSOS SUFICIENTES

DATOS DE LA META	
Definición de la variable Meta:	1 - NÚMERO DE FORMACION, ACTUALIZACION Y CAPACITACION DEL PERSONAL
Unidad de medida:	3 - PORCENTAJE

LÍNEA BASE DE LA META DEL INDICADOR			
AÑO	2017	VALOR	2.00

AVANCE TRIMESTRAL					
	1er.TRIMESTRE	2o.TRIMESTRE	3er.TRIMESTRE	4o.TRIMESTRE	TOTAL ACUMULADO
PROGRAMADA	1.00	0.00	1.00	0.00	2.00
ACTUALIZADA	1.00	0.00			1.00
ALCANZADA	1.00	0.00	0.00	0.00	1.00

PORCENTAJE ALCANZADO EN EL TRIMESTRE: 0.00 %



# REPORTE DE AVANCE DE GESTION

## UR 508 - COLEGIO SUPERIOR PARA LA EDUCACIÓN INTEGRAL INTERCULTURAL DE OAXACA SEGUNDO TRIMESTRE 2018



<b>ALINEACIÓN PED:</b>		<b>MATRIZ DE INDICADORES PARA RESULTADOS:</b>	
<b>EJE:</b>	01-OAXACA INCLUYENTE CON EL DESARROLLO SOCIAL	<b>FIN:</b>	PROMOVER LA VINCULACIÓN DEL SECTOR EDUCATIVO DE TIPO SUPERIOR CON EL SECTOR PRODUCTIVO Y SOCIAL, A FIN DE PRESTAR SERVICIOS DE INVESTIGACIÓN, TRANSFERENCIA DE CONOCIMIENTOS, PROMOCIÓN DEL DESARROLLO Y EDUCACIÓN CONTINUA.
<b>TEMA:</b>	01-EDUCACIÓN	<b>PROPÓSITO:</b>	INSTITUCIONES DE EDUCACIÓN SUPERIOR VINCULADAS CON LOS SECTORES PÚBLICO, PRIVADO Y SOCIAL PARA LA PROMOCIÓN DEL DESARROLLO, LA CIENCIA Y LA CULTURA EN BENEFICIO DE LA SOCIEDAD OAXAQUEÑA.
<b>OBJETIVO:</b>	11-PROMOVER LA VINCULACIÓN DEL SECTOR EDUCATIVO DE TIPO SUPERIOR CON EL SECTOR PRODUCTIVO Y SOCIAL, A FIN DE PRESTAR SERVICIOS DE INVESTIGACIÓN, TRANSFERENCIA DE CONOCIMIENTOS, PROMOCIÓN DEL DESARROLLO Y EDUCACIÓN CONTINUA.	<b>COMPONENTE:</b>	647-CULTURAL, CÍVICA Y DEPORTIVA PROMOVIDA Y DIFUNDIR
<b>ESTRATEGIA:</b>	01-PROMOVER LOS MECANISMOS PARA INCENTIVAR LA VINCULACIÓN ENTRE LAS IES Y LOS SECTORES PRODUCTIVO Y SOCIAL EN EL ESTADO DE OAXACA.	<b>ACTIVIDAD:</b>	246-ACTIVIDAD CULTURAL CÍVICA Y DEPORTIVA REALIZADA
<b>LÍNEAS DE ACCIÓN:</b>	01-PROMOVER CONJUNTAMENTE CON LAS IES PROGRAMAS DE RESIDENCIAS PROFESIONALES EN EMPRESAS Y DEPENDENCIAS.		
<b>OBJETIVO INSTITUCIONAL:</b>	FORMAR CIUDADANOS CAPACES DE DESENVOLVERSE PRODUCTIVAMENTE EN SUS COMUNIDADES Y CON CAPACIDAD PARA ENFRENTAR LOS DESAFÍOS PROFESIONALES DE SU VIDA FUTURA CON BASE EN UN MODELO PERTINENTE Y ADECUADO DESDE LA REALIDAD CULTURAL, LINGÜÍSTICA Y AMBIENTAL DE LOS PUEBLOS INDÍGENAS DE OAXACA		
<b>UE:</b>	001-COLEGIO SUPERIOR PARA LA EDUCACIÓN INTEGRAL INTERCULTURAL DE OAXACA		

ESTRUCTURA PROGRAMATICA PRESUPUESTAL			
PROGRAMA	SUBPROGRAMA	PROYECTO	OBRA/ACTIVIDAD
156-VINCULACIÓN DE LAS INSTITUCIONES DE EDUCACIÓN SUPERIOR CON EL SECTOR PRODUCTIVO Y SOCIAL	04-PROMOCIÓN Y DIFUSIÓN DE LA CULTURA, CÍVICA Y DEPORTIVA	000--	001-ACTIVIDADES CULTURALES, CIVICAS Y DEPORTIVAS

PRESUPUESTO DE LA ACTIVIDAD									
Aprobado	Ampliación	Reducción	Modificado	T1	T2	T3	T4	Acumulado	% de Devengado Acum. Vs. Modificado
50,000.00	0.00	0.00	50,000.00	0.00	0.00	0.00	0.00	0.00	0.00

DATOS DEL INDICADOR						
<b>Nombre:</b>	PORCENTAJE DE EVENTOS REALIZADOS					
<b>Definición:</b>	MIDE EL PORCENTAJE DE EVENTOS REALIZADOS, RESPECTO AL PROGRAMADO					
<b>Método de Cálculo:</b>	(EVENTOS REALIZADOS/EVENTOS PROGRAMADOS)*100					
Tipo	Dimensión	Frecuencia de Medición	Unidad de Medida	Tipo de Valor	Sentido Esperado	
GESTIÓN	EFICACIA	TRIMESTRAL	PORCENTAJE	FLUJO	ASCENDENTE	

MEDIOS DE VERIFICACIÓN / FUENTE INFORMACIÓN	SUPUESTO
Convenios para la realización de proyectos firmados, constancia de liberación de terminación de proyectos que se encuentran en el departamento de vinculación y extensión	LOS ALUMNOS PARTICIPAN EN LA EXPOSICIÓN DE SUS PROYECTOS

DATOS DE LA META	
<b>Definición de la variable Meta:</b>	1 - NÚMERO DE ACTIVIDADES CULTURALES, CÍVICAS, Y DEPORTIVAS REALIZADAS
<b>Unidad de medida:</b>	3 - PORCENTAJE

LÍNEA BASE DE LA META DEL INDICADOR			
AÑO	2017	VALOR	2.00

AVANCE TRIMESTRAL					
	1er.TRIMESTRE	2o.TRIMESTRE	3er.TRIMESTRE	4o.TRIMESTRE	TOTAL ACUMULADO
PROGRAMADA	0.00	1.00	0.00	1.00	2.00
ACTUALIZADA	0.00	1.00			1.00
ALCANZADA	0.00	1.00	0.00	0.00	1.00

PORCENTAJE ALCANZADO EN EL TRIMESTRE: 50.00 %

# REPORTE DE AVANCE DE GESTION

## UR 508 - COLEGIO SUPERIOR PARA LA EDUCACIÓN INTEGRAL INTERCULTURAL DE OAXACA SEGUNDO TRIMESTRE 2018



Gobierno del Estado

ALINEACIÓN PED:		MATRIZ DE INDICADORES PARA RESULTADOS:	
EJE:	01-OAXACA INCLUYENTE CON EL DESARROLLO SOCIAL	FIN:	AMPLIAR LA COBERTURA DE UNA EDUCACIÓN MEDIA SUPERIOR, FAVORECIENDO LAS ZONAS DE MAYOR REZAGO EDUCATIVO Y CON ATENCIÓN A LA DIVERSIDAD CULTURAL.
TEMA:	01-EDUCACIÓN		
OBJETIVO:	07-AMPLIAR LA COBERTURA DE UNA EDUCACIÓN MEDIA SUPERIOR, FAVORECIENDO LAS ZONAS DE MAYOR REZAGO EDUCATIVO Y CON ATENCIÓN A LA DIVERSIDAD CULTURAL.	PROPÓSITO:	LOS JÓVENES INGRESAN Y CONCLUYEN SU EDUCACIÓN MEDIA SUPERIOR, INCLUIDOS LOS GRUPOS VULNERABLES CON UN ENFOQUE DE DIVERSIDAD CULTURAL.
ESTRATEGIA:	01-FLEXIBILIZAR LA OFERTA EDUCATIVA A TRAVÉS DE LA DIVERSIFICACIÓN DE LAS MODALIDADES EDUCATIVAS.	COMPONENTE:	653-SERVICIO EDUCATIVO PARA LA COBERTURA PROPORCIONADO
LÍNEAS DE ACCIÓN:	01-AMPLIAR LA OFERTA EDUCATIVA DE LAS MODALIDADES ESCOLARIZADA, NO ESCOLARIZADA Y MIXTA, SEGÚN LAS NECESIDADES DE LA POBLACIÓN.	ACTIVIDAD:	393-IMPARTICIÓN DE CLASE
OBJETIVO INSTITUCIONAL:	FORMAR CIUDADANOS CAPACES DE DESENVOLVERSE PRODUCTIVAMENTE EN SUS COMUNIDADES Y CON CAPACIDAD PARA ENFRENTAR LOS DESAFÍOS PROFESIONALES DE SU VIDA FUTURA CON BASE EN UN MODELO PERTINENTE Y ADECUADO DESDE LA REALIDAD CULTURAL, LINGÜÍSTICA Y AMBIENTAL DE LOS PUEBLOS INDÍGENAS DE OAXACA		
UE:	001-COLEGIO SUPERIOR PARA LA EDUCACIÓN INTEGRAL INTERCULTURAL DE OAXACA		

ESTRUCTURA PROGRAMATICA PRESUPUESTAL									
PROGRAMA		SUBPROGRAMA		PROYECTO				OBRA/ACTIVIDAD	
200-AMPLIACIÓN DE LA COBERTURA DE EDUCACIÓN MEDIA SUPERIOR		04-PROPORCIONAR SERVICIOS EDUCATIVOS PARA LA COBERTURA		000--				001-IMPARTICION DE CLASES	
PRESUPUESTO DE LA ACTIVIDAD									
Aprobado	Ampliación	Reducción	Modificado	T1	T2	T3	T4	Acumulado	% de Devengado Acum. Vs. Modificado
98,051,884.24	0.00	0.00	98,051,884.24	20,056,816.36	25,064,135.12	0.00	0.00	45,120,951.48	25.56
DATOS DEL INDICADOR									
Nombre :	PORCENTAJE DE HORAS CLASE IMPARTIDAS								
Definición :	MIDE EL PORCENTAJE DE HORAS CLASE IMPARTIDAS, RESPECTO AL PROGRAMADO								
Método de Cálculo :	(NÚMERO DE HORAS CLASE IMPARTIDAS/NÚMERO DE HORAS CLASE PROGRAMADA)*100								
Tipo	Dimensión	Frecuencia de Medición			Unidad de Medida	Tipo de Valor		Sentido Esperado	
GESTIÓN	EFICACIA	TRIMESTRAL			PORCENTAJE	FLUJO		ASCENDENTE	
MEDIOS DE VERIFICACIÓN / FUENTE INFORMACIÓN					SUPUESTO				
Plantilla de personal emitida por el departamento de recursos humanos del CSEIIO					QUE LAS COMUNIDADES PERMITAN LA IMPARTICION DE CLASES				
DATOS DE LA META									
Definición de la variable Meta:	1 - NÚMERO DE IMPARTICIÓN DE CLASES								
Unidad de medida:	3 - PORCENTAJE								
LÍNEA BASE DE LA META DEL INDICADOR									
AÑO	2017				VALOR	714,240.00			
AVANCE TRIMESTRAL									
	1er.TRIMESTRE	2o.TRIMESTRE	3er.TRIMESTRE	4o.TRIMESTRE	TOTAL ACUMULADO				
PROGRAMADA	178,560.00	178,560.00	178,560.00	178,560.00	714,240.00				
ACTUALIZADA	178,560.00	178,560.00			357,120.00				
ALCANZADA	178,560.00	173,384.00	0.00	0.00	351,944.00				

PORCENTAJE ALCANZADO EN EL TRIMESTRE: 24.28 %

# REPORTE DE AVANCE DE GESTION

## UR 508 - COLEGIO SUPERIOR PARA LA EDUCACIÓN INTEGRAL INTERCULTURAL DE OAXACA SEGUNDO TRIMESTRE 2018



Gobierno del Estado

ESTRATEGIA: 01-FLEXIBILIZAR LA OFERTA EDUCATIVA A TRAVÉS DE LA DIVERSIFICACIÓN DE LAS MODALIDADES EDUCATIVAS.

COMPONENTE: 653-SERVICIO EDUCATIVO PARA LA COBERTURA PROPORCIONADO

LÍNEAS DE ACCIÓN: 01-AMPLIAR LA OFERTA EDUCATIVA DE LAS MODALIDADES ESCOLARIZADA, NO ESCOLARIZADA Y MIXTA, SEGÚN LAS NECESIDADES DE LA POBLACIÓN.

ACTIVIDAD: 398-FORTALECIMIENTO EDUCATIVO CON ENFOQUE INTEGRAL INTERCULTURAL

UE: 001-COLEGIO SUPERIOR PARA LA EDUCACIÓN INTEGRAL INTERCULTURAL DE OAXACA

ESTRUCTURA PROGRAMATICA PRESUPUESTAL			
PROGRAMA	SUBPROGRAMA	PROYECTO	OBRA/ACTIVIDAD
200-AMPLIACIÓN DE LA COBERTURA DE EDUCACIÓN MEDIA SUPERIOR	04-PROPORCIONAR SERVICIOS EDUCATIVOS PARA LA COBERTURA	000-- -	002-FORTALECIMIENTO EDUCATIVO CON ENFOQUE INTEGRAL INTERCULTURAL

PRESUPUESTO DE LA ACTIVIDAD									
Aprobado	Ampliación	Reducción	Modificado	T1	T2	T3	T4	Acumulado	% de Devengado Acum. Vs. Modificado
1,850,000.00	0.00	0.00	1,850,000.00	879,932.13	275,527.33	0.00	0.00	1,155,459.46	14.89

DATOS DEL INDICADOR					
Nombre :	PORCENTAJE DE ACCIONES DE FORTALECIMIENTO EDUCATIVO CON ENFOQUE INTEGRAL INTERCULTURAL REALIZADO				
Definición :	MIDE EL PORCENTAJE DE ACCIONES DE FORTALECIMIENTO EDUCATIVO CON ENFOQUE INTEGRAL INTERCULTURAL REALIZADO, RESPECTO AL PROGRAMADO				
Método de Cálculo :	(NÚMERO DE ACCIONES DE FORTALECIMIENTO EDUCATIVO CON ENFOQUE INTEGRAL INTERCULTURAL REALIZADAS/NÚMERO DE ACCIONES DE FORTALECIMIENTO EDUCATIVO CON ENFOQUE INTEGRAL INTERCULTURAL PROGRAMADAS)*100				
Tipo	Dimensión	Frecuencia de Medición	Unidad de Medida	Tipo de Valor	Sentido Esperado
GESTIÓN	EFICACIA	TRIMESTRAL	PORCENTAJE	FLUJO	ASCENDENTE

MEDIOS DE VERIFICACIÓN / FUENTE INFORMACIÓN	SUPUESTO
Sistema nacional de informacion estadistica Educativa de la Subsecretaria de Educacion Media Superior, <a href="http://www.snie.sep.gob.mx/">http://www.snie.sep.gob.mx/</a>	QUE LAS COMUNIDADES PERMITAN QUE SE APLIQUE EL MODELO EDUCATIVO INTEGRAL INDIGENA

DATOS DE LA META	
Definición de la variable Meta:	1 - NÚMERO DE FORTALECIMIENTO EDUCATIVO CON ENFOQUE INTEGRAL INTERCULTURAL
Unidad de medida:	3 - PORCENTAJE

LÍNEA BASE DE LA META DEL INDICADOR	
AÑO	VALOR
2017	98.00

AVANCE TRIMESTRAL					
	1er.TRIMESTRE	2o.TRIMESTRE	3er.TRIMESTRE	4o.TRIMESTRE	TOTAL ACUMULADO
PROGRAMADA	49.00	0.00	49.00	0.00	98.00
ACTUALIZADA	49.00	0.00			49.00
ALCANZADA	49.00	0.00	0.00	0.00	49.00

PORCENTAJE ALCANZADO EN EL TRIMESTRE: 0.00 %



GOBIERNO DEL ESTADO  
DE OAXACA



PROGRAMAS Y PROYECTOS DE INVERSION

**NO APLICA**



GOBIERNO DEL ESTADO  
DE OAXACA



## RELACION DE BIENES INMUEBLES QUE COMPONEN EL PATRIMONIO

DEL 01 DE ENERO AL 30 DE JUNIO DE 2018

(Pesos)

CUENTA	DESCRIPCIÓN DEL BIEN	Saldo Final
12310	TERRENOS	5,569,724
12330	EDIFICIOS NO RESIDENCIALES	
12351	EDIFICACIÓN HABITACIONAL EN PROCESO	
12352	EDIFICACIÓN NO HABITACIONAL EN PROCESO	
12353	CONSTRUCCIÓN DE OBRAS PARA EL ABASTECIMIENTO DE AGUA, PETRÓLEO, GAS, ELECTRICIDAD Y TELECOMUNICACION	
12354	DIVISIÓN DE TERRENOS Y CONSTRUCCIÓN DE OBRAS DE URBANIZACIÓN EN PROCESO	
12355	CONSTRUCCIÓN DE VÍAS DE COMUNICACIÓN EN PROCESO	
12356	OTRAS CONSTRUCCIONES DE INGENIERÍA CIVIL U OBRA PESADA EN PROCESO	
12357	INSTALACIONES Y EQUIPAMIENTO EN CONSTRUCCIONES EN PROCESO	
12359	TRABAJOS DE ACABADOS EN EDIFICACIONES Y OTROS TRABAJOS ESPECIALIZADOS EN PROCESO	
12361	EDIFICACIÓN HABITACIONAL EN PROCESO	
12362	EDIFICACIÓN NO HABITACIONAL EN PROCESO	
12363	CONSTRUCCIÓN DE OBRAS PARA EL ABASTECIMIENTO DE AGUA, PETRÓLEO, GAS, ELECTRICIDAD Y TELECOMUNICACION	
12364	DIVISIÓN DE TERRENOS Y CONSTRUCCIÓN DE OBRAS DE URBANIZACIÓN	
12365	CONSTRUCCIÓN DE VÍAS DE COMUNICACIÓN EN PROCESO	
12366	OTRAS CONSTRUCCIONES DE INGENIERÍA CIVIL U OBRA PESADA EN PROCESO	
12367	INSTALACIONES Y EQUIPAMIENTO EN CONSTRUCCIONES EN PROCESO	
12369	TRABAJOS DE ACABADOS EN EDIFICACIONES Y OTROS TRABAJOS ESPECIALIZADOS EN PROCESO	
12390	OTROS BIENES INMUEBLES	
	<b>SUMA TOTAL:</b>	<b>5,569,724</b>



GOBIERNO DEL ESTADO  
DE OAXACA



RELACION DE BIENES MUEBLES QUE COMPONEN EL PATRIMONIO  
DEL 01 DE ENERO AL 30 DE JUNIO DE 2018  
(Pesos)

CUENTA	DESCRIPCIÓN DEL BIEN	Saldo Final
12411	MUEBLES DE OFICINA Y ESTANTERÍA	447,018
12412	MUEBLES, EXCEPTO DE OFICINA Y ESTANTERÍA	6,897
12413	EQUIPO DE CÓMPUTO Y DE TECNOLOGÍAS DE LA INFORMACIÓN	2,872,835
12419	OTROS MOBILIARIOS Y EQUIPOS DE ADMINISTRACIÓN	222,512
12421	EQUIPOS Y APARATOS AUDIOVISUALES	1,621,792
12422	APARATOS DEPORTIVOS	0
12423	CÁMARAS FOTOGRÁFICAS Y DE VIDEO	164,533
12429	OTRO MOBILIARIO Y EQUIPO EDUCACIONAL Y RECREATIVO	4,310
12431	EQUIPO MÉDICO Y DE LABORATORIO	998,146
12432	INSTRUMENTAL MÉDICO Y DE LABORATORIO	23,447
12441	AUTOMÓVILES Y CAMIONES	2,840,960
12443	EQUIPO AEROSPAECIAL	0
12445	EMBARCACIONES	0
12449	OTROS EQUIPOS DE TRANSPORTE	0
12450	EQUIPO DE DEFENSA Y SEGURIDAD	3,500
12461	MAQUINARIA Y EQUIPO AGROPECUARIO	0
12462	MAQUINARIA Y EQUIPO INDUSTRIAL	97,530
12463	MAQUINARIA Y EQUIPO DE CONSTRUCCIÓN	0
12464	SISTEMAS DE AIRE ACONDICIONADO, CALEFACCIÓN Y DE REFRIGERACIÓN INDUSTRIAL Y COMERCIAL	131,362
12465	EQUIPO DE COMUNICACIÓN Y TELECOMUNICACIÓN	107,992
12466	EQUIPOS DE GENERACIÓN ELÉCTRICA, APARATOS Y ACCESORIOS ELÉCTRICOS	9,140
12467	HERRAMIENTAS Y MÁQUINAS-HERRAMIENTA	36,580
12469	OTROS EQUIPOS	46,635
12471	BIENES ARTISTICOS, CULTURALES Y CIENTIFICOS	38,621
12483	AVES	0
12484	OVINOS Y CAPRINOS	0
12486	EQUINOS	0
12487	ESPECIES MENORES Y DE ZOOLOGICO	0
12488	ÁRBOLES Y PLANTAS	0
12489	OTROS ACTIVOS BIOLÓGICOS	0
	<b>SUMA TOTAL:</b>	<b>9,673,813</b>



GOBIERNO DEL ESTADO  
DE OAXACA



RELACION DE CUENTAS BANCARIAS PRODUCTIVAS ESPECIFICAS  
DEL 01 DE ENERO AL 30 DE JUNIO DE 2018

FONDO, PROGRAMA O CONVENIO	DATOS DE LA CUENTA BANCARIA	
	INSTITUCION BANCARIA	NUMERO DE CUENTA

**NO APLICA**



GOBIERNO DEL ESTADO  
DE OAXACA



## RELACION DE ESQUEMAS BURSATILES Y COBERTURAS FINANCIERAS

**NO APLICA**



COLEGIO SUPERIOR PARA LA EDUCACION INTEGRAL INTERCULTURAL DE OAXACA  
Estado de Situación Financiera Detallado - LDF  
Al 30 de junio de 2017 y al 30 de junio de 2018  
(PESOS)

Concepto	30 de Junio de 2018	30 de Junio de 2017	Concepto	30 de Junio de 2018	30 de Junio de 2017
<b>ACTIVO</b>			<b>PASIVO</b>		
<b>Activo Circulante</b>			<b>Activo Circulante</b>		
Efectivo y Equivalentes	22,302,491.00	28,864,864.00	Cuentas por Pagar a Corto Plazo	26,595,419.00	17,539,863.00
Efectivo	0.00	0.00	Servicios Personales por Pagar a Corto Plazo	0.00	0.00
Bancos/Tesorería	22,302,491.00	28,864,864.00	Proveedores por Pagar a Corto Plazo	110,605.00	61,375.00
Bancos/Dependencias y Otros	0.00	0.00	Contratistas por Obras Públicas por Pagar a Corto Plazo	0.00	0.00
Inversiones Temporales (Hasta 3 meses)	0.00	0.00	Participaciones y Aportaciones por Pagar a Corto Plazo	0.00	0.00
Fondos con Afectación Específica	0.00	0.00	Transferencias Otorgadas por Pagar a Corto Plazo	15,607,415.00	4,551,204.00
Depósitos de Fondos en Garantía y/o Administración	0.00	0.00	Intereses, Comisiones y Otros Gastos de la Deuda Pública por Pagar a Corto Plazo	0.00	0.00
Otros Efectivos y Equivalentes	0.00	0.00	Retenciones y Contribuciones por Pagar a Corto Plazo	10,877,399.00	12,927,284.00
Derechos a Recibir Efectivo o Equivalentes	38,825,356.00	27,402,302.00	Devoluciones de la Ley de Ingresos por Pagar a Corto Plazo	0.00	0.00
Inversiones Financieras de Corto Plazo	0.00	0.00	Otras Cuentas por Pagar a Corto Plazo	0.00	0.00
Cuentas por Cobrar a Corto Plazo	0.00	0.00	Documentos por Pagar a Corto Plazo	0.00	0.00
Deudores Diversos por Cobrar a Corto Plazo	38,825,356.00	27,402,302.00	Documentos Comerciales por Pagar a Corto Plazo	0.00	0.00
Ingresos por Recuperar a Corto Plazo	0.00	0.00	Documentos con Contratistas por Obras Públicas por Pagar a Corto Plazo	0.00	0.00
Deudores por Anticipos de la Tesorería a Corto Plazo	0.00	0.00	Otros Documentos por Pagar a Corto Plazo	0.00	0.00
Préstamos Otorgados a Corto Plazo	0.00	0.00	Porción a Corto Plazo de la Deuda Pública a Largo Plazo	0.00	0.00
Otros Derechos a Recibir Efectivo o Equivalentes a Corto Plazo	0.00	0.00	Porción a Corto Plazo de la Deuda Pública	0.00	0.00
Derechos a Recibir Bienes o Servicios	0.00	0.00	Porción a Corto Plazo de Arrendamiento Financiero	0.00	0.00
Anticipo a Proveedores por Adquisición de Bienes y Prestación de Servicios a Corto Plazo	0.00	0.00	Titulos y Valores a Corto Plazo	0.00	0.00
Anticipo a Proveedores por Adquisición de Bienes Inmuebles y Muebles a Corto Plazo	0.00	0.00	Pasivos Diferidos a Corto Plazo	0.00	0.00
Anticipo a Contratistas por Obras Públicas a Corto Plazo	0.00	0.00	Ingresos Cobrados por Adelantado a Corto Plazo	0.00	0.00
Otros Derechos a Recibir Bienes o Servicios a Corto Plazo	0.00	0.00	Intereses Cobrados por Adelantado a Corto Plazo	0.00	0.00
Inventarios	0.00	0.00	Otros Pasivos Diferidos a Corto Plazo	0.00	0.00
Inventario de Mercancías para Venta	0.00	0.00	Fondos y Bienes de Terceros en Garantía y/o Administración a Corto Plazo	0.00	0.00
Inventario de Mercancías Terminadas	0.00	0.00	Fondos en Garantía a Corto Plazo	0.00	0.00
Inventario de Mercancías en Proceso de Elaboración	0.00	0.00	Fondos en Administración a Corto Plazo	0.00	0.00
Inventario de Materias Primas, Materiales y Suministros para Producción	0.00	0.00	Fondos Contingentes a Corto Plazo	0.00	0.00
Bienes en Tránsito	0.00	0.00	Fondos de Fideicomisos, Mandatos y Contratos Análogos a Corto Plazo	0.00	0.00
Almacenes	0.00	0.00	Otros Fondos de Terceros en Garantía y/o Administración a Corto Plazo	0.00	0.00
Estimación por Pérdida o Deterioro de Activos Circulantes	0.00	0.00	Valores y Bienes en Garantía a Corto Plazo	0.00	0.00
Estimaciones para Cuentas Incobrables por Derechos a Recibir Efectivo o Equivalentes	0.00	0.00	Provisiones a Corto Plazo	3,297,188.00	19,589,241.00
Estimación por Deterioro de Inventarios	0.00	0.00	Provisión para Demandas y Juicios a Corto Plazo	0.00	0.00
Otros Activos Circulantes	0.00	0.00	Provisión para Contingencias a Corto Plazo	0.00	0.00
Valores en Garantía	0.00	0.00	Otras Provisiones a Corto Plazo	3,297,188.00	19,589,241.00
Bienes en Garantía (excluye depósitos de fondos)	0.00	0.00	Otros Pasivos a Corto Plazo	0.00	0.00
Bienes Derivados de Embargos, Decomisos, Aseguramientos y Dación en Pago	0.00	0.00	Ingresos por Clasificar	0.00	0.00
Adquisición con Fondos de Terceros	0.00	0.00	Recaudación por Participar	0.00	0.00
			Otros Pasivos Circulantes	0.00	0.00
<b>Total de Activos Circulantes</b>	<b>61,127,847.00</b>	<b>56,267,166.00</b>	<b>Total de Pasivos Circulantes</b>	<b>29,892,607.00</b>	<b>37,129,104.00</b>
<b>Activo No Circulante</b>			<b>Activo No Circulante</b>		
Inversiones Financieras a Largo Plazo	0.00	0.00	Cuentas por Pagar a Largo Plazo	0.00	0.00
Derechos a Recibir Efectivo o Equivalentes a Largo Plazo	0.00	0.00	Documentos por Pagar a Largo Plazo	0.00	0.00
Bienes Inmuebles, Infraestructura y Construcciones en Proceso	0.00	0.00	Deuda Pública a Largo Plazo	0.00	0.00
Bienes Muebles	15,243,536.00	14,006,877.00	Pasivos Diferidos a Largo Plazo	0.00	0.00
Activos Intangibles	0.00	0.00	Fondos y Bienes de Terceros en Garantía y/o en Administración a Largo Plazo	0.00	0.00
Depreciación, Deterioro y Amortización Acumulada de Bienes	0.00	0.00	Provisiones a Largo Plazo	0.00	0.00
Activos Diferidos	0.00	0.00			
Estimación por Pérdida o Deterioro de Activos no Circulantes	0.00	0.00	<b>Total de Pasivos No Circulantes</b>	<b>0.00</b>	<b>0.00</b>
Otros Activos no Circulantes	0.00	0.00	<b>Total del Pasivo</b>	<b>29,892,607.00</b>	<b>37,129,104.00</b>
<b>Total de Activos No Circulantes</b>	<b>15,243,536.00</b>	<b>14,006,877.00</b>	<b>HACIENDA PÚBLICA/PATRIMONIO</b>		
<b>Total del Activo</b>	<b>76,371,383.00</b>	<b>70,274,043.00</b>	<b>Hacienda Pública/Patrimonio Contribuido</b>	0.00	0.00
			Aportaciones	0.00	0.00
			Donaciones de Capital	0.00	0.00
			Actualización de la Hacienda Pública/Patrimonio	0.00	0.00
			<b>Hacienda Pública/Patrimonio Generado</b>	46,478,776.00	33,144,940.00
			Resultados del Ejercicio (Ahorro/ Desahorro)	28,150,451.00	12,865,597.00
			Resultados de Ejercicios Anteriores	20,643,515.00	20,835,990.00
			Reservas	0.00	0.00
			Reservas	0.00	0.00
			Rectificaciones de Resultados de Ejercicios Anteriores	-2,315,190.00	-556,647.00
			<b>Exceso o Insuficiencia en la Actualización de la Hacienda Pública/Patrimonio</b>	0.00	0.00
			Resultado por Posición Monetaria	0.00	0.00
			Resultado por Tenencia de Activos no Monetarios	0.00	0.00
			<b>Total Hacienda Pública/Patrimonio</b>	<b>46,478,776.00</b>	<b>33,144,940.00</b>
			<b>Total del Pasivo y Hacienda Pública/Patrimonio</b>	<b>76,371,383.00</b>	<b>70,274,044.00</b>

COLEGIO SUPERIOR PARA LA EDUCACION INTEGRAL INTERCULTURAL DE OAXACA

Balance Presupuestario - LDF  
Del 1 de enero al 30 de Junio de 2018  
(PESOS)

Concepto	Estimado/ Aprobado	Devengado	Recaudado/ Pagado
<b>A. Ingresos Totales (A = A1+A2+A3)</b>	0	0	
A1. Ingresos de Libre Disposición	0	0	
A2. Transferencias Federales Etiquetadas	0	0	
A3. Financiamiento Neto	0	0	
<b>B. Egresos Presupuestarios<sup>1</sup> (B = B1+B2)</b>	0	0	
B1. Gasto No Etiquetado (sin incluir Amortización de la Deuda Pública)	0	0	
B2. Gasto Etiquetado (sin incluir Amortización de la Deuda Pública)	0	0	
<b>C. Remanentes del Ejercicio Anterior (C = C1 + C2 )</b>			
C1. Remanentes de Ingresos de Libre Disposición aplicados en el periodo			
C2. Remanentes de Transferencias Federales Etiquetadas aplicados en el periodo			
<b>I. Balance Presupuestario (I = A – B + C)</b>	0	0	
<b>II. Balance Presupuestario sin Financiamiento Neto (II = I - A3)</b>	0	0	
<b>III. Balance Presupuestario sin Financiamiento Neto y sin Remanentes del Ejercicio Anterior (III= II - C)</b>	0	0	

Concepto	Aprobado	Devengado	Pagado
<b>E. Intereses, Comisiones y Gastos de la Deuda (E = E1+E2)</b>	0	0	
E1. Intereses, Comisiones y Gastos de la Deuda con Gasto No Etiquetado	0	0	
E2. Intereses, Comisiones y Gastos de la Deuda con Gasto Etiquetado	0	0	
<b>IV. Balance Primario (IV = III + E)</b>	0	0	

Concepto	Estimado/ Aprobado	Devengado	Recaudado/ Pagado
<b>F. Financiamiento (F = F1 + F2)</b>	0	0	
F1. Financiamiento con Fuente de Pago de Ingresos de Libre Disposición	0	0	
F2. Financiamiento con Fuente de Pago de Transferencias Federales Etiquetadas	0	0	
<b>G. Amortización de la Deuda (G = G1 + G2)</b>	0	0	
G1. Amortización de la Deuda Pública con Gasto No Etiquetado	0	0	
G2. Amortización de la Deuda Pública con Gasto Etiquetado	0	0	
<b>A3. Financiamiento Neto (A3 = F – G )</b>	0	0	

Concepto	Estimado/ Aprobado	Devengado	Recaudado/ Pagado
A1. Ingresos de Libre Disposición	0	0	
<b>A3.1 Financiamiento Neto con Fuente de Pago de Ingresos de Libre Disposición (A3.1 = F1 – G1)</b>	0	0	
F1. Financiamiento con Fuente de Pago de Ingresos de Libre Disposición	0	0	
G1. Amortización de la Deuda Pública con Gasto No Etiquetado	0	0	
B1. Gasto No Etiquetado (sin incluir Amortización de la Deuda Pública)	0	0	
C1. Remanentes de Ingresos de Libre Disposición aplicados en el periodo			
<b>V. Balance Presupuestario de Recursos Disponibles (V = A1 + A3.1 – B 1 + C1)</b>	0	0	
<b>VI. Balance Presupuestario de Recursos Disponibles sin Financiamiento Neto (VI = V – A3.1)</b>	0	0	

Concept	Estimado/ Aprobado	Devengado	Recaudado/
A2. Transferencias Federales Etiquetadas	85076435	56912670	
<b>A3.2 Financiamiento Neto con Fuente de Pago de Transferencias Federales Etiquetadas (A3.2 = F2 – G2)</b>	0	0	
F2. Financiamiento con Fuente de Pago de Transferencias Federales Etiquetadas	0	0	
G2. Amortización de la Deuda Pública con Gasto Etiquetado	0	0	
B2. Gasto Etiquetado (sin incluir Amortización de la Deuda Pública)	56912670	56912670	
C2. Remanentes de Transferencias Federales Etiquetadas aplicados en el periodo			
<b>VII. Balance Presupuestario de Recursos Etiquetados (VII = A2 + A3.2 – B2 + C2)</b>	28163765	0	
<b>VIII. Balance Presupuestario de Recursos Etiquetados sin Financiamiento Neto (VIII = VII – A3.2)</b>	28163765	0	



**COLEGIO SUPERIOR PARA LA EDUCACION INTEGRAL INTERCULTURAL DE OAXACA**  
Informe Análítico de la Deuda Pública y Otros Pasivos - LDF  
Del 1 de enero al 30 de Junio de 2018  
(PESOS)

Denominación de la Deuda Pública y Otros Pasivos	Saldo al 30 de Junio de 2018 (d)	Disposiciones del Periodo (e)	Amortizaciones del Periodo (f)	Revaluaciones, Reclasificaciones y Otros Ajustes (g)	Saldo Final del Periodo (h) h=d+e-f+g	Pago de Intereses del Periodo (i)	Pago de Comisiones y demás costos asociados durante el Periodo (j)
<b>1. Deuda Pública (1=A+B)</b>							
A. Corto Plazo (A=a1+a2+a3)							
a1) Instituciones de Crédito							
a2) Títulos y Valores							
a3) Arrendamientos Financieros							
B. Largo Plazo (B=b1+b2+b3)							
b1) Instituciones de Crédito							
b2) Títulos y Valores							
b3) Arrendamientos Financieros							
<b>2. Otros Pasivos</b>							
<b>3. Total de la Deuda Pública y Otros Pasivos (3=1+2)</b>							
<b>4. Deuda Contingente <sup>1</sup> (Informativo)</b>							
A. Deuda Contingente 1							
B. Deuda Contingente 2							
C. Deuda Contingente XX							
<b>5. Valor de Instrumentos Bono Cupón Cero <sup>2</sup> (Informativo)</b>							
A. Instrumento Bono Cupón Cero 1							
B. Instrumento Bono Cupón Cero 2							
C. Instrumento Bono Cupón Cero XX							

<sup>1</sup> Se refiere a cualquier Financiamiento sin fuente o garantía de pago definida, que es asumida de forma solidaria o subsidiaria por las Entidades Federativas con sus Municipios, organismos descentralizados y empresas de participación estatal mayoritaria y fideicomisos, locales o municipales, y por los Municipios con sus respectivos organismos descentralizados y empresas de participación municipal mayoritaria.

<sup>2</sup> Se refiere al valor del Bono Cupón Cero que respalda el pago de los créditos asociados al mismo (Activo).

Obligaciones a Corto Plazo (k)	Monto Contratado (l)	Plazo Pactado (m)	Tasa de Interés (n)	Comisiones y Costos Relacionados (o)	Tasa Efectiva (p)
<b>6. Obligaciones a Corto Plazo (Informativo)</b>					
A. Crédito 1					
B. Crédito 2					
C. Crédito XX					

COLEGIO SUPERIOR PARA LA EDUCACIÓN INTEGRAL INTERCULTURAL DE OAXACA  
Informe Analítico de Obligaciones Diferentes de Financiamientos -LDF  
Del 1 de enero al 31 de Junio de 2018  
(PESOS)

Denominación de las Obligaciones Diferentes de Financiamiento (c-)	Fecha del Contrato (d)	Fecha de inicio de operación del proyecto (e)	Fecha de vencimiento (f)	Monto de la inversión pactado (g)	Plazo pactado (h)	Monto promedio mensual del pago de la contraprestación (i)	Monto promedio mensual del pago de la contraprestación correspondiente al pago de inversión (j)	Monto pagado de la inversión al 30 de XXXX de 20XX (k)	Monto pagado de la inversión actualizado al 30 de XXXX de 20XX (l)	Saldo pendiente por pagar de la inversión al 30 de XXXX de 20XX (en g - l)
<b>A. Asociaciones Público Privadas (APP's) (A=a+b+c+d)</b> a) APP 1 b) APP 2 c) APP 3 d) APP XX										
<b>B. Otros Instrumentos (B=a+b+c+d)</b> a) Otro Instrumento 1 b) Otro Instrumento 2 c) Otro Instrumento 3 d) Otro Instrumento XX										
<b>C. Total de Obligaciones Diferentes de Financiamiento (C=A+B)</b>										

No aplica

COLEGIO SUPERIOR PARA LA EDUCACION INTEGRAL INTERCULTURAL DE OAXACA

Estado Analítico del Ejercicio del Presupuesto de Egresos Detallado - LDF

Clasificación por Objeto del Gasto (Capítulo y Concepto)

Del 1 de enero al 30 de Junio de 2018

(PESOS)

Concepto	Egresos					Subejercicio
	Aprobado	Ampliaciones/ (Reducciones)	Modificado	Devengado	Pagado	
<b>I. Gasto No Etiquetado (I=A+B+C+D+E+F+G+H+I)</b>	<b>0</b>	<b>0</b>	<b>0</b>	<b>0</b>	<b>0</b>	<b>0</b>
A. Servicios Personales (A=a1+a2+a3+a4+a5+a6+a7)	0	0	0	0	0	0
a1) Remuneraciones al Personal de Carácter Permanente	0	0	0	0	0	0
a2) Remuneraciones al Personal de Carácter Transitorio	0	0	0	0	0	0
a3) Remuneraciones Adicionales y Especiales	0	0	0	0	0	0
a4) Seguridad Social	0	0	0	0	0	0
a5) Otras Prestaciones Sociales y Económicas	0	0	0	0	0	0
a6) Previsiones	0	0	0	0	0	0
a7) Pago de Estímulos a Servidores Públicos	0	0	0	0	0	0
B. Materiales y Suministros (B=b1+b2+b3+b4+b5+b6+b7+b8+b9)	0	0	0	0	0	0
b1) Materiales de Administración, Emisión de Documentos y Artículos	0	0	0	0	0	0
b2) Alimentos y Utensilios	0	0	0	0	0	0
b3) Materias Primas y Materiales de Producción y Comercialización	0	0	0	0	0	0
b4) Materiales y Artículos de Construcción y de Reparación	0	0	0	0	0	0
b5) Productos Químicos, Farmacéuticos y de Laboratorio	0	0	0	0	0	0
b6) Combustibles, Lubricantes y Aditivos	0	0	0	0	0	0
b7) Vestuario, Blancos, Prendas de Protección y Artículos Deportivos	0	0	0	0	0	0
b8) Materiales y Suministros Para Seguridad	0	0	0	0	0	0
b9) Herramientas, Refacciones y Accesorios Menores	0	0	0	0	0	0
C. Servicios Generales (C=c1+c2+c3+c4+c5+c6+c7+c8+c9)	0	0	0	0	0	0
c1) Servicios Básicos	0	0	0	0	0	0
c2) Servicios de Arrendamiento	0	0	0	0	0	0
c3) Servicios Profesionales, Científicos, Técnicos y Otros Servicios	0	0	0	0	0	0
c4) Servicios Financieros, Bancarios y Comerciales	0	0	0	0	0	0
c5) Servicios de Instalación, Reparación, Mantenimiento y Conservación	0	0	0	0	0	0
c6) Servicios de Comunicación Social y Publicidad	0	0	0	0	0	0
c7) Servicios de Traslado y Viáticos	0	0	0	0	0	0
c8) Servicios Oficiales	0	0	0	0	0	0
c9) Otros Servicios Generales	0	0	0	0	0	0
D. Transferencias, Asignaciones, Subsidios y Otras Ayudas (D=d1+d2+d3+d4+d5+d6)	0	0	0	0	0	0
d1) Transferencias Internas y Asignaciones al Sector Público	0	0	0	0	0	0
d2) Transferencias al Resto del Sector Público	0	0	0	0	0	0
d3) Subsidios y Subvenciones	0	0	0	0	0	0
d4) Ayudas Sociales	0	0	0	0	0	0
d5) Pensiones y Jubilaciones	0	0	0	0	0	0
d6) Transferencias a Fideicomisos, Mandatos y Otros Análogos	0	0	0	0	0	0
d7) Transferencias a la Seguridad Social	0	0	0	0	0	0
d8) Donativos	0	0	0	0	0	0
d9) Transferencias al Exterior	0	0	0	0	0	0
E. Bienes Muebles, Inmuebles e Intangibles (E=e1+e2+e3+e4+e5+e6+e7+e8+e9)	0	0	0	0	0	0
e1) Mobiliario y Equipo de Administración	0	0	0	0	0	0
e2) Mobiliario y Equipo Educativo y Recreativo	0	0	0	0	0	0
e3) Equipo e Instrumental Médico y de Laboratorio	0	0	0	0	0	0
e4) Vehículos y Equipo de Transporte	0	0	0	0	0	0
e5) Equipo de Defensa y Seguridad	0	0	0	0	0	0
e6) Maquinaria, Otros Equipos y Herramientas	0	0	0	0	0	0
e7) Activos Biológicos	0	0	0	0	0	0
e8) Bienes Inmuebles	0	0	0	0	0	0
e9) Activos Intangibles	0	0	0	0	0	0
F. Inversión Pública (F=f1+f2+f3)	0	0	0	0	0	0
f1) Obra Pública en Bienes de Dominio Público	0	0	0	0	0	0
f2) Obra Pública en Bienes Propios	0	0	0	0	0	0
f3) Proyectos Productivos y Acciones de Fomento	0	0	0	0	0	0
G. Inversiones Financieras y Otras Provisiones (G=g1+g2+g3+g4+g5+g6+g7)	0	0	0	0	0	0
g1) Inversiones Para el Fomento de Actividades Productivas	0	0	0	0	0	0
g2) Acciones y Participaciones de Capital	0	0	0	0	0	0
g3) Compra de Títulos y Valores	0	0	0	0	0	0
g4) Concesión de Préstamos	0	0	0	0	0	0
g5) Inversiones en Fideicomisos, Mandatos y Otros Análogos	0	0	0	0	0	0
Fideicomiso de Desastres Naturales (Informativo)	0	0	0	0	0	0
g6) Otras Inversiones Financieras	0	0	0	0	0	0
g7) Provisiones para Contingencias y Otras Erogaciones Especiales	0	0	0	0	0	0
H. Participaciones y Aportaciones (H=h1+h2+h3)	0	0	0	0	0	0
h1) Participaciones	0	0	0	0	0	0
h2) Aportaciones	0	0	0	0	0	0
h3) Convenios	0	0	0	0	0	0
I. Deuda Pública (I=i1+i2+i3+i4+i5+i6+i7)	0	0	0	0	0	0
i1) Amortización de la Deuda Pública	0	0	0	0	0	0
i2) Intereses de la Deuda Pública	0	0	0	0	0	0
i3) Comisiones de la Deuda Pública	0	0	0	0	0	0
i4) Gastos de la Deuda Pública	0	0	0	0	0	0
i5) Costo por Coberturas	0	0	0	0	0	0
i6) Apoyos Financieros	0	0	0	0	0	0
i7) Adeudos de Ejercicios Fiscales Anteriores (ADEFAS)	0	0	0	0	0	0

Concepto	Egresos					Subejercicio
	Aprobado	Ampliaciones/ (Reducciones)	Modificado	Devengado	Pagado	
<b>II. Gasto Etiquetado (II=A+B+C+D+E+F+G+H+I)</b>	<b>63490251.92</b>	<b>0</b>	<b>64640901.94</b>	<b>56925984.31</b>	<b>56912670.28</b>	<b>7,714,917.63</b>
<b>A. Servicios Personales (A=a1+a2+a3+a4+a5+a6+a7)</b>	56581856.58	0	56604919.22	52361247.03	52361247.03	4243672.19
a1) Remuneraciones al Personal de Carácter Permanente	32643520.28	0	32643520.28	30290346.92	30290346.92	2353173.36
a2) Remuneraciones al Personal de Carácter Transitorio	0	0	0	0	0	0
a3) Remuneraciones Adicionales y Especiales	1233494.58	0	1233494.58	806508.17	806508.17	426986.41
a4) Seguridad Social	5651558.32	0	5651558.32	5123407.61	5123407.61	528150.71
a5) Otras Prestaciones Sociales y Económicas	17053283.4	0	17076346.04	16140984.33	16140984.33	935361.71
a6) Previsiones	0	0	0	0	0	0
a7) Pago de Estímulos a Servidores Públicos	0	0	0	0	0	0
<b>B. Materiales y Suministros (B=b1+b2+b3+b4+b5+b6+b7+b8+b9)</b>	1711263.22	0	2838850.6	2226865.65	2224034.62	611984.95
b1) Materiales de Administración, Emisión de Documentos y Artículos	1008193.22	0	1008193.22	786945.54	786945.54	221247.68
b2) Alimentos y Utensilios	0	0	0	0	0	0
b3) Materias Primas y Materiales de Producción y Comercialización	235300	0	235300	66140.11	66140.11	169159.89
b4) Materiales y Artículos de Construcción y de Reparación	0	0	0	0	0	0
b5) Productos Químicos, Farmacéuticos y de Laboratorio	100500	0	100500	94350.92	94350.92	6149.08
b6) Combustibles, Lubricantes y Aditivos	285070	0	285070	163055.8	160674.77	121564.2
b7) Vestuario, Blancos, Prendas de Protección y Artículos Deportivos	25000	0	1152587.38	1114363.28	1114363.28	38224.1
b8) Materiales y Suministros Para Seguridad	0	0	0	0	0	0
b9) Herramientas, Refacciones y Accesorios Menores	57200	0	57200	1560	1560	55640
<b>C. Servicios Generales (C=c1+c2+c3+c4+c5+c6+c7+c8+c9)</b>	5197132.12	0	5197132.12	2337871.63	2327388.63	2859260.49
c1) Servicios Básicos	1162169	0	1162169	160649.43	160649.43	1001519.57
c2) Servicios de Arrendamiento	426830.46	0	426830.46	60841.29	60841.29	365989.17
c3) Servicios Profesionales, Científicos, Técnicos y Otros Servicios	1022000	0	1022000	826895.85	826895.85	195104.15
c4) Servicios Financieros, Bancarios y Comerciales	0	0	0	0	0	0
c5) Servicios de Instalación, Reparación, Mantenimiento y Conservación	326566	0	326566	126491.99	120541.99	200074.01
c6) Servicios de Comunicación Social y Publicidad	479000	0	479000	334882.81	334882.81	144117.19
c7) Servicios de Traslado y Viáticos	756000	0	756000	224905.67	220372.67	531094.33
c8) Servicios Oficiales	1008966.66	0	1008966.66	594537.2	594537.2	414429.46
c9) Otros Servicios Generales	15600	0	15600	8667.39	8667.39	6932.61
<b>D. Transferencias, Asignaciones, Subsidios y Otras Ayudas (D=d1+d2+d3+d4+d5+d6)</b>	0	0	0	0	0	0
d1) Transferencias Internas y Asignaciones al Sector Público	0	0	0	0	0	0
d2) Transferencias al Resto del Sector Público	0	0	0	0	0	0
d3) Subsidios y Subvenciones	0	0	0	0	0	0
d4) Ayudas Sociales	0	0	0	0	0	0
d5) Pensiones y Jubilaciones	0	0	0	0	0	0
d6) Transferencias a Fideicomisos, Mandatos y Otros Análogos	0	0	0	0	0	0
d7) Transferencias a la Seguridad Social	0	0	0	0	0	0
d8) Donativos	0	0	0	0	0	0
d9) Transferencias al Exterior	0	0	0	0	0	0
<b>E. Bienes Muebles, Inmuebles e Intangibles (E=e1+e2+e3+e4+e5+e6+e7+e8+e9)</b>	0	0	0	0	0	0
e1) Mobiliario y Equipo de Administración	0	0	0	0	0	0
e2) Mobiliario y Equipo Educativo y Recreativo	0	0	0	0	0	0
e3) Equipo e Instrumental Médico y de Laboratorio	0	0	0	0	0	0
e4) Vehículos y Equipo de Transporte	0	0	0	0	0	0
e5) Equipo de Defensa y Seguridad	0	0	0	0	0	0
e6) Maquinaria, Otros Equipos y Herramientas	0	0	0	0	0	0
e7) Activos Biológicos	0	0	0	0	0	0
e8) Bienes Inmuebles	0	0	0	0	0	0
e9) Activos Intangibles	0	0	0	0	0	0
<b>F. Inversión Pública (F=f1+f2+f3)</b>	0	0	0	0	0	0
f1) Obra Pública en Bienes de Dominio Público	0	0	0	0	0	0
f2) Obra Pública en Bienes Propios	0	0	0	0	0	0
f3) Proyectos Productivos y Acciones de Fomento	0	0	0	0	0	0
<b>G. Inversiones Financieras y Otras Provisiones (G=g1+g2+g3+g4+g5+g6+g7)</b>	0	0	0	0	0	0
g1) Inversiones Para el Fomento de Actividades Productivas	0	0	0	0	0	0
g2) Acciones y Participaciones de Capital	0	0	0	0	0	0
g3) Compra de Títulos y Valores	0	0	0	0	0	0
g4) Concesión de Préstamos	0	0	0	0	0	0
g5) Inversiones en Fideicomisos, Mandatos y Otros Análogos	0	0	0	0	0	0
Fideicomiso de Desastres Naturales (Informativo)	0	0	0	0	0	0
g6) Otras Inversiones Financieras	0	0	0	0	0	0
g7) Provisiones para Contingencias y Otras Erogaciones Especiales	0	0	0	0	0	0
<b>H. Participaciones y Aportaciones (H=h1+h2+h3)</b>	0	0	0	0	0	0
h1) Participaciones	0	0	0	0	0	0
h2) Aportaciones	0	0	0	0	0	0
h3) Convenios	0	0	0	0	0	0
<b>I. Deuda Pública (I=i1+i2+i3+i4+i5+i6+i7)</b>	0	0	0	0	0	0
i1) Amortización de la Deuda Pública	0	0	0	0	0	0
i2) Intereses de la Deuda Pública	0	0	0	0	0	0
i3) Comisiones de la Deuda Pública	0	0	0	0	0	0
i4) Gastos de la Deuda Pública	0	0	0	0	0	0
i5) Costo por Coberturas	0	0	0	0	0	0
i6) Apoyos Financieros	0	0	0	0	0	0
i7) Adeudos de Ejercicios Fiscales Anteriores (ADEFAS)	0	0	0	0	0	0
<b>III. Total de Egresos (III = I + II)</b>	<b>63490251.92</b>	<b>0</b>	<b>64640901.94</b>	<b>56925984.31</b>	<b>56912670.28</b>	<b>7714917.63</b>

**COLEGIO SUPERIOR PARA LA EDUCACION INTEGRAL INTERCULTURAL DE OAXACA**  
**Estado Analítico del Ejercicio del Presupuesto de Egresos Detallado - LDF**  
**Clasificación Administrativa**  
**Del 1 de enero al 30 de Junio de 2018**  
**(PESOS)**

Concepto	Egresos					Subejercicio
	Aprobado	Ampliaciones/ (Reducciones)	Modificado	Devengado	Pagado	
<b>I. Gasto No Etiquetado (I=A+B+C+D+E+F+G+H)</b>	<b>0</b>	<b>0</b>	<b>0</b>	<b>0</b>	<b>0</b>	<b>0</b>
A. Dependencia o Unidad Administrativa 1	0	0	0	0	0	0
B. Dependencia o Unidad Administrativa 2	0	0	0	0	0	0
C. Dependencia o Unidad Administrativa 3	0	0	0	0	0	0
D. Dependencia o Unidad Administrativa 4	0	0	0	0	0	0
E. Dependencia o Unidad Administrativa 5	0	0	0	0	0	0
F. Dependencia o Unidad Administrativa 6	0	0	0	0	0	0
G. Dependencia o Unidad Administrativa 7	0	0	0	0	0	0
H. Dependencia o Unidad Administrativa xx	0	0	0	0	0	0
<b>II. Gasto Etiquetado (II=A+B+C+D+E+F+G+H)</b>	<b>63490251.92</b>	<b>1150650.02</b>	<b>64640901.94</b>	<b>56925984.31</b>	<b>56912670.28</b>	<b>7714917.63</b>
A. Dependencia o Unidad Administrativa 1	63490251.92	1150650.02	64640901.94	56925984.31	56912670.28	7714917.63
B. Dependencia o Unidad Administrativa 2	0	0	0	0	0	0
C. Dependencia o Unidad Administrativa 3	0	0	0	0	0	0
D. Dependencia o Unidad Administrativa 4	0	0	0	0	0	0
E. Dependencia o Unidad Administrativa 5	0	0	0	0	0	0
F. Dependencia o Unidad Administrativa 6	0	0	0	0	0	0
G. Dependencia o Unidad Administrativa 7	0	0	0	0	0	0
H. Dependencia o Unidad Administrativa xx	0	0	0	0	0	0
<b>III. Total de Egresos (III = I + II)</b>	<b>63490251.92</b>	<b>1150650.02</b>	<b>64640901.94</b>	<b>56925984.31</b>	<b>56912670.28</b>	<b>7714917.63</b>



COLEGIO SUPERIOR PARA LA EDUCACION INTEGRAL INTERCULTURAL DE OAXACA  
Estado Analítico del Ejercicio del Presupuesto de Egresos Detallado - LDF  
Clasificación Funcional (Finalidad y Función)  
Del 1 de enero al 30 de Junio de 2018  
(PESOS)

Concepto	Egresos					Subejercicio
	Aprobado	Ampliaciones/ (Reducciones)	Modificado	Devengado	Pagado	
<b>I. Gasto No Etiquetado (I=A+B+C+D)</b>	<b>0</b>	<b>0</b>	<b>0</b>	<b>0</b>	<b>0</b>	<b>0</b>
<b>A. Gobierno (A=a1+a2+a3+a4+a5+a6+a7+a8)</b>	<b>0</b>	<b>0</b>	<b>0</b>	<b>0</b>	<b>0</b>	<b>0</b>
c6) Comunicaciones	0	0	0	0	0	0
c7) Turismo	0	0	0	0	0	0
c8) Ciencia, Tecnología e Innovación	0	0	0	0	0	0
c9) Otras Industrias y Otros Asuntos Económicos	0	0	0	0	0	0
<b>D. Otras No Clasificadas en Funciones Anteriores (D=d1+d2+d3+d4)</b>	<b>0</b>	<b>0</b>	<b>0</b>	<b>0</b>	<b>0</b>	<b>0</b>
d1) Transacciones de la Deuda Pública / Costo Financiero de la Deuda	0	0	0	0	0	0
d2) Transferencias, Participaciones y Aportaciones Entre Diferentes Niveles y Órdenes de Gobierno	0	0	0	0	0	0
d3) Saneamiento del Sistema Financiero	0	0	0	0	0	0
d4) Adeudos de Ejercicios Fiscales Anteriores	0	0	0	0	0	0
<b>II: Gasto Etiquetado (II=A+B+C+D)</b>	<b>63940251.92</b>	<b>1150650.02</b>	<b>64640901.94</b>	<b>56925984.31</b>	<b>56912670.28</b>	<b>7714917.63</b>
<b>A. Gobierno (A=a1+a2+a3+a4+a5+a6+a7+a8)</b>	<b>0</b>	<b>0</b>	<b>0</b>	<b>0</b>	<b>0</b>	<b>0</b>
a1) Legislación	0	0	0	0	0	0
a2) Justicia	0	0	0	0	0	0
a3) Coordinación de la Política de Gobierno	0	0	0	0	0	0
a4) Relaciones Exteriores	0	0	0	0	0	0
a5) Asuntos Financieros y Hacendarios	0	0	0	0	0	0
a6) Seguridad Nacional	0	0	0	0	0	0
a7) Asuntos de Orden Público y de Seguridad Interior	0	0	0	0	0	0
a8) Otros Servicios Generales	0	0	0	0	0	0
<b>B. Desarrollo Social (B=b1+b2+b3+b4+b5+b6+b7)</b>	<b>63940251.92</b>	<b>1150650.02</b>	<b>64640901.94</b>	<b>56925984.31</b>	<b>56912670.28</b>	<b>7714917.63</b>
b1) Protección Ambiental	0	0	0	0	0	0
b2) Vivienda y Servicios a la Comunidad	0	0	0	0	0	0
b3) Salud	0	0	0	0	0	0
b4) Recreación, Cultura y Otras Manifestaciones Sociales	0	0	0	0	0	0
b5) Educación	63940251.92	1150650.02	64640901.94	56925984.31	56912670.28	7714917.63
b6) Protección Social	0	0	0	0	0	0
b7) Otros Asuntos Sociales	0	0	0	0	0	0
<b>C. Desarrollo Económico (C=c1+c2+c3+c4+c5+c6+c7+c8+c9)</b>	<b>0</b>	<b>0</b>	<b>0</b>	<b>0</b>	<b>0</b>	<b>0</b>
c1) Asuntos Económicos, Comerciales y Laborales en General	0	0	0	0	0	0
c2) Agropecuaria, Silvicultura, Pesca y Caza	0	0	0	0	0	0
c3) Combustibles y Energía	0	0	0	0	0	0
c4) Minería, Manufacturas y Construcción	0	0	0	0	0	0
c5) Transporte	0	0	0	0	0	0
c6) Comunicaciones	0	0	0	0	0	0
c7) Turismo	0	0	0	0	0	0
c8) Ciencia, Tecnología e Innovación	0	0	0	0	0	0
c9) Otras Industrias y Otros Asuntos Económicos	0	0	0	0	0	0
<b>D. Otras No Clasificadas en Funciones Anteriores (D=d1+d2+d3+d4)</b>	<b>0</b>	<b>0</b>	<b>0</b>	<b>0</b>	<b>0</b>	<b>0</b>
d1) Transacciones de la Deuda Pública / Costo Financiero de la Deuda	0	0	0	0	0	0
d2) Transferencias, Participaciones y Aportaciones Entre Diferentes Niveles y Órdenes de Gobierno	0	0	0	0	0	0
d3) Saneamiento del Sistema Financiero	0	0	0	0	0	0
d4) Adeudos de Ejercicios Fiscales Anteriores	0	0	0	0	0	0
<b>III. Total de Egresos (III = I + II)</b>	<b>63940251.92</b>	<b>1150650.02</b>	<b>64640901.94</b>	<b>56925984.31</b>	<b>56912670.28</b>	<b>7714917.63</b>

COLEGIO SUPERIOR PARA LA EDUCACION INTEGRAL INTERCULTURAL DE OAXACA

Estado Analítico del Ejercicio del Presupuesto de Egresos Detallado - LDF

Clasificación de Servicios Personales por Categoría

Del 1 de enero al 30 de Junio de 2018

(PESOS)

Concepto	Egresos					Subejercicio
	Aprobado	Ampliaciones/ (Reducciones)	Modificado	Devengado	Pagado	
<b>I. Gasto No Etiquetado (I=A+B+C+D+E+F)</b>	<b>0</b>	<b>0</b>	<b>0</b>	<b>0</b>	<b>0</b>	<b>0</b>
A. Personal Administrativo	0	0	0	0	0	0
B. Magisterio	0	0	0	0	0	0
C. Servicios de Salud (C=c1+c2)	0	0	0	0	0	0
c1) Personal Administrativo	0	0	0	0	0	0
c2) Personal Médico, paramédico y afín	0	0	0	0	0	0
D. Seguridad Pública	0	0	0	0	0	0
E. Gastos asociados a la implementación de nuevas leyes federales o reformas a las mismas (E=e1+e2)	0	0	0	0	0	0
e1) Nombre del Programa o Ley 1	0	0	0	0	0	0
e2) Nombre del Programa o Ley 2	0	0	0	0	0	0
F. Sentencias laborales definitivas	0	0	0	0	0	0
<b>II. Gasto Etiquetado (I=A+B+C+D+E+F)</b>	<b>56581856.58</b>	<b>0</b>	<b>56604919.22</b>	<b>52361247.03</b>	<b>52361247.03</b>	<b>4243672.19</b>
A. Personal Administrativo	15839275.61	0	15839275.61	14940186.24	14940186.24	899089.37
B. Magisterio	40392580.97	0	40415643.61	37408662.69	37408662.69	3006980.92
C. Servicios de Salud (C=c1+c2)	0	0	0	0	0	0
c1) Personal Administrativo	0	0	0	0	0	0
c2) Personal Médico, paramédico y afín	0	0	0	0	0	0
D. Seguridad Pública	0	0	0	0	0	0
E. Gastos asociados a la implementación de nuevas leyes federales o reformas a las mismas (E=e1+e2)	0	0	0	0	0	0
e1) Nombre del Programa o Ley 1	0	0	0	0	0	0
e2) Nombre del Programa o Ley 2	0	0	0	0	0	0
F. Sentencias laborales definitivas	350000	0	350000	12398.1	12398.1	337601.9
<b>III. Total de Gasto en Servicios Personales (III = I + II)</b>	<b>56581856.58</b>	<b>0</b>	<b>56604919.22</b>	<b>52361247.03</b>	<b>52361247.03</b>	<b>4243672.19</b>

COLEGIO SUPERIOR PARA LA EDUCACION INTEGRAL INTERCULTURAL DE OAXACA

Informe sobre Estudios Actuariales - LDF

	Pensiones y jubilaciones	Salud	Riesgos de trabajo	Invalidez y vida	Otras prestaciones sociales
<p><b>Tipo de Sistema</b> Prestación laboral o Fondo general para trabajadores del estado o municipio Beneficio definido, Contribución definida o Mixto</p> <p><b>Población afiliada</b> Activos Edad máxima Edad mínima Edad promedio Pensionados y Jubilados Edad máxima Edad mínima Edad promedio Beneficiarios Promedio de años de servicio (trabajadores activos) Aportación individual al plan de pensión como % del salario Aportación del ente público al plan de pensión como % del salario Crecimiento esperado de los pensionados y jubilados (como %) Crecimiento esperado de los activos (como %) Edad de Jubilación o Pensión Esperanza de vida</p> <p><b>Ingresos del Fondo</b> Ingresos Anuales al Fondo de Pensiones</p> <p><b>Nómina anual</b> Activos Pensionados y Jubilados Beneficiarios de Pensionados y Jubilados</p> <p><b>Monto mensual por pensión</b> Máximo Mínimo Promedio</p> <p><b>Monto de la reserva</b></p> <p><b>Valor presente de las obligaciones</b> Pensiones y Jubilaciones en curso de pago Generación actual Generaciones futuras</p> <p><b>Valor presente de las contribuciones asociadas a los fondos futuros de cotización X%</b> Generación actual Generaciones futuras</p> <p><b>Valor presente de aportaciones</b> Generación actual Generaciones futuras Otros Ingresos</p> <p><b>Déficit/superávit actuarial</b> Generación actual Generaciones futuras</p> <p><b>Periodo de suficiencia</b> Año de descapitalización Tasa de rendimiento</p> <p><b>Estudio actuarial</b> Año de elaboración del estudio actuarial Empresa que elaboró el estudio actuarial</p>					

Gobierno del Estado de Oaxaca

UR: 508 - COLEGIO SUPERIOR PARA LA EDUCACIÓN INTEGRAL INTERCULTURAL DE OAXACA

UE: 001 - COLEGIO SUPERIOR PARA LA EDUCACIÓN INTEGRAL INTERCULTURAL DE OAXACA

Estado de Actividades

Del 1° al 30 de abril de 2018

(Pesos)

# Oaxaca



Gobierno del Estado

CONCEPTO	EJERCICIO FISCAL 2018	CONCEPTO	EJERCICIO FISCAL 2018
INGRESOS Y OTROS BENEFICIOS		GASTOS Y OTRAS PERDIDAS	
PARTICIPACIONES, APORTACIONES, TRANSFERENCIAS, ASIGNACIONES, SUBSIDIOS Y OTRAS AYUDAS	17,379,346.00	TRANSFERENCIAS, ASIGNACIONES, SUBSIDIOS Y OTRAS AYUDAS	8,466,837.51
TRANSFERENCIAS, ASIGNACIONES, SUBSIDIOS Y OTRAS AYUDAS	17,379,346.00	TRANSFERENCIAS INTERNAS Y ASIGNACIONES AL SECTOR PÚBLICO	8,466,837.51
TOTAL DE INGRESOS Y OTROS BENEFICIOS	17,379,346.00	TOTAL DE GASTOS Y OTRAS PERDIDAS	8,912,508.49
		AHORRO NETO DEL EJERCICIO	

JEFE DEL DEPARTAMENTO DE CONTABILIDAD

C.P. LUIS ANTONIO SANTOS LOPEZ

DIRECTOR ADMINISTRATIVO

C.P. MARIO ANTONIO REYES BAUTISTA

DIRECTORA GENERAL

PROFRA. ELLA MARÍA GARCÍA GUZMÁN



2016-2022

COLEGIO SUPERIOR  
PARA LA EDUCACIÓN  
INTEGRAL INTERCULTURAL  
DE OAXACA

Gobierno del Estado de Oaxaca

UR: 508 - COLEGIO SUPERIOR PARA LA EDUCACIÓN INTEGRAL INTERCULTURAL DE OAXACA

UE: 001 - COLEGIO SUPERIOR PARA LA EDUCACIÓN INTEGRAL INTERCULTURAL DE OAXACA

Estado de Situación Financiera

Al 30 de abril de 2018

(Pesos)

# Oaxaca



Gobierno del Estado

CONCEPTO	EJERCICIO FISCAL 2018	CONCEPTO	EJERCICIO FISCAL 2018
<b>ACTIVO</b>		<b>PASIVO</b>	
<b>ACTIVO CIRCULANTE</b>		<b>PASIVO CIRCULANTE</b>	
EFFECTIVO Y EQUIVALENTES	26,695,785.65	CUENTAS POR PAGAR A CORTO PLAZO	31,619,865.18
DERECHOS A RECIBIR EFECTIVO O EQUIVALENTES	31,205,821.93	<b>Total de PASIVO CIRCULANTE</b>	<b>31,619,865.18</b>
<b>Total de ACTIVO CIRCULANTE</b>	<b>57,901,607.58</b>	<b>TOTAL PASIVO</b>	<b>31,619,865.18</b>
<b>ACTIVO NO CIRCULANTE</b>		<b>HACIENDA PÚBLICA/PATRIMONIO</b>	
BIENES INMUEBLES, INFRAESTRUCTURA Y CONSTRUCCIONES EN PROCESO	5,569,723.52	<b>HACIENDA PÚBLICA/PATRIMONIO GENERADO</b>	
BIENES MUEBLES	9,673,812.61	RESULTADOS DE EJERCICIO (AHORRO/ DESAHORRO)	0
<b>Total de ACTIVO NO CIRCULANTE</b>	<b>15,243,536.13</b>	RESULTADOS DE EJERCICIOS ANTERIORES	20,643,515.09
		RECTIFICACIONES DE RESULTADOS DE EJERCICIOS ANTERIORES	-2,315,190.30
		<b>Total de HACIENDA PÚBLICA/PATRIMONIO GENERADO</b>	<b>18,328,324.79</b>
		<b>TOTAL HACIENDA</b>	<b>18,328,324.79</b>
		Resultados del Ejercicio (Ahorro/Desahorro)	23,196,953.74
<b>TOTAL DE ACTIVOS</b>	<b>73,145,143.71</b>	<b>Total de Pasivo y Patrimonio/Hacienda Pública</b>	<b>73,145,143.71</b>

JEFE DEL DEPARTAMENTO DE CONTABILIDAD

C.P. LUIS ANTONIO SANTOS LOPEZ

DIRECTOR ADMINISTRATIVO

C.P. MARIO ANTONIO REYES BAUTISTA

DIRECTORA GENERAL

PROFRA EMILIA GARCIA GUZMAN



2016-2022

COLEGIO SUPERIOR  
PARA LA EDUCACIÓN  
INTEGRAL INTERCULTURAL  
DE OAXACA



Gobierno del Estado  
de Oaxaca  
2016-2017

**Colegio Superior para la Educación Integral  
Intercultural de Oaxaca**

**ESTADO DE FLUJO DE EFECTIVO  
DEL 01 AL 30 DE ABRIL DE 2017  
(EN MILES DE PESOS)**

		Periodo actual	Periodo anterior
<b>Flujos de Efectivo de las Actividades de Operación</b>			
<b>Origen</b>			
<b>Transferencias, Asignaciones y Subsidios y Otras ayudas</b>		<b>16,893.22</b>	27,740.63
42210	Transferencias Internas y Asignaciones al Sector Público	17,379.35	37,183.41
21121	Deudas por adq. de bienes y contrat. De serv. por pagar a c.p.	0.00	0.00
21151	transferencias Internas y Asignaciones al Sector Público	-1,116.49	-4,808.41
21171	Retenciones de impuestos por pagar a c.p.	486.31	744.48
21172	Retenciones del sistema de seg. Social por pagar a c.p.	64.72	-391.88
21179	Otras retenciones y contribuciones por pagar a c.p.	123.72	40.38
21192	Ministraciones de fondos por pagar a c.p.	-44.38	-5,027.36
21194	Cuentas por pagar por prestamos otorgados	0.00	0.01
21199	Otras cuentas por pagar a c.p.	0.00	0.00
<b>Otros Ingresos</b>			
<b>Aplicación</b>		<b>11,230.90</b>	9,793.32
	Servicios Personales		
	Materiales y Suministros		
	Servicios Generales		
11229	Otras cuentas por cobrar		
11239	Otros deudores diversos por cobrar a c.p.	2,764.06	-982.27
<b>Transferencias, Asignaciones y Subsidios y Otras Ayudas</b>			
52110	Transferencias Internas y Asignaciones al Sector Público	8,466.84	10,775.59
<b>Flujos netos de Efectivo por Actividades de Operación</b>			
<b>Aplicación</b>			
	Bienes Inmuebles y Muebles	0.00	0.00
<b>Incremento/Disminución Neta en el efectivo y Equivalente al Efe</b>		<b>5,662.33</b>	17,947.31
11131	<b>Efectivo y Equivalentes al Inicio del Ejercicio</b>	21,033.46	3,086.15
11131	<b>Efectivo y Equivalentes al Final del Ejercicio</b>	26,695.79	21,033.46

ELABORO

*[Signature]*  
C.P. LUIS ANTONIO SANTOS LOPEZ  
JEFE DEL DEPTO. DE CONTABILIDAD  
Calle Palmeras No. 304, Colonia Reforma  
C.P. 68080 Oaxaca, Oax.  
Tels. 01(951) 5203924, 5203925  
cseio@cseio.edu.mx  
<http://www.cseio.edu.mx>



"COLEGIO SUPERIOR  
PARA LA EDUCACION  
INTEGRAL INTERCULTURAL  
DE OAXACA"  
DIRECCION ADMINISTRATIVA

RE-VISO

*[Signature]*  
C.P. MARIO ANTONIO REYES BAUTISTA  
DIRECTOR ADMINISTRATIVO





CONCEPTO	EJERCICIO FISCAL 2018	CONCEPTO	EJERCICIO FISCAL 2018
INGRESOS Y OTROS BENEFICIOS		GASTOS Y OTRAS PERDIDAS	
PARTICIPACIONES, APORTACIONES, TRANSFERENCIAS, ASIGNACIONES, SUBSIDIOS Y OTRAS AYUDAS	13,368,728.00	TRANSFERENCIAS, ASIGNACIONES, SUBSIDIOS Y OTRAS AYUDAS	11,827,395.37
TRANSFERENCIAS, ASIGNACIONES, SUBSIDIOS Y OTRAS AYUDAS	13,368,728.00	TRANSFERENCIAS INTERNAS Y ASIGNACIONES AL SECTOR PÚBLICO	11,827,395.37
TOTAL DE INGRESOS Y OTROS BENEFICIOS	13,368,728.00	TOTAL DE GASTOS Y OTRAS PERDIDAS	11,827,395.37
		AHORRO NETO DEL EJERCICIO	1,541,332.63

JEFE DEL DEPARTAMENTO DE CONTABILIDAD

C.P. JOSÉ ANTONIO SANTOS LOPEZ

DIRECTOR ADMINISTRATIVO

C.P. MARIO ANTONIO REYES BAUTISTA

DIRECTORA GENERAL

PROFRA. EMILIA CARLIA LUZMÁN



2016-2022

COLEGIO SUPERIOR  
PARA LA EDUCACIÓN  
INTEGRAL INTERCULTURAL  
DE OAXACA

Estado de Situación Financiera  
 Al 31 de mayo de 2018  
 (Pesos)

CONCEPTO	EJERCICIO FISCAL 2018	CONCEPTO	EJERCICIO FISCAL 2018
<b>ACTIVO</b>		<b>PASIVO</b>	
<b>ACTIVO CIRCULANTE</b>		<b>PASIVO CIRCULANTE</b>	
EFFECTIVO Y EQUIVALENTES	23,493,283.19	CUENTAS POR PAGAR A CORTO PLAZO	30,684,608.64
DERECHOS A RECIBIR EFECTIVO O EQUIVALENTES	35,014,400.48	<b>Total de PASIVO CIRCULANTE</b>	<b>30,684,608.64</b>
<b>Total de ACTIVO CIRCULANTE</b>	<b>58,507,683.67</b>	<b>TOTAL PASIVO</b>	<b>30,684,608.64</b>
<b>ACTIVO NO CIRCULANTE</b>		<b>HACIENDA PÚBLICA/PATRIMONIO</b>	
BIENES INMUEBLES, INFRAESTRUCTURA Y CONSTRUCCIONES EN PROCESO	5,569,723.52	HACIENDA PÚBLICA/PATRIMONIO GENERADO	
BIENES MUEBLES	9,673,812.61	RESULTADOS DE EJERCICIO (AHORRO/ DESAHORRO)	0
<b>Total de ACTIVO NO CIRCULANTE</b>	<b>15,243,536.13</b>	RESULTADOS DE EJERCICIOS ANTERIORES	20,643,515.09
		RECTIFICACIONES DE RESULTADOS DE EJECICIOS ANTERIORES	-2,315,190.30
		<b>Total de HACIENDA PÚBLICA/PATRIMONIO GENERADO</b>	<b>18,328,324.79</b>
		<b>TOTAL HACIENDA</b>	<b>18,328,324.79</b>
		Resultados del Ejercicio (Ahorro/Desahorro)	24,738,286.37
<b>TOTAL DE ACTIVOS</b>	<b>73,751,219.80</b>	<b>Total de Pasivo y Patrimonio/Hacienda Pública</b>	<b>73,751,219.80</b>

JEFE DEL DEPARTAMENTO DE CONTABILIDAD

C.P. LUIS ANTONIO SANTOS LOPEZ

DIRECTOR ADMINISTRATIVO

C.P. MARIO ANTONIO REYES BAUTISTA

DIRECTORA GENERAL

PROFRA EMILIA GUZMÁN



2016-2022  
 COLEGIO SUPERIOR  
 PARA LA EDUCACIÓN  
 INTEGRAL INTERCULTURAL  
 DE OAXACA



**Colegio Superior para la Educación Integral  
Intercultural de Oaxaca**

**ESTADO DE FLUJO DE EFECTIVO  
DEL 01 AL 31 DE MAYO DE 2017  
(EN MILES DE PESOS)**

		Periodo actual	Periodo anterior
<b>Flujos de Efectivo de las Actividades de Operación</b>			
<b>Origen</b>			
<b>Transferencias, Asignaciones y Subsidios y Otras ayudas</b>		<b>12,433.47</b>	16,893.22
42210	Transferencias Internas y Asignaciones al Sector Público	13,368.73	17,379.35
21121	Deudas por adq. de bienes y contrat. De serv. por pagar a c.p.	0.00	0.00
21151	transferencias Internas y Asignaciones al Sector Público	-500.63	-1,116.49
21171	Retenciones de impuestos por pagar a c.p.	-250.90	486.31
21172	Retenciones del sistema de seg. Social por pagar a c.p.	-65.86	64.72
21179	Otras retenciones y contribuciones por pagar a c.p.	-117.91	123.72
21192	Ministraciones de fondos por pagar a c.p.	0.04	-44.38
21194	Cuentas por pagar por prestamos otorgados	0.00	0.00
21199	Otras cuentas por pagar a c.p.	0.00	0.00
<b>Otros Ingresos</b>			
<b>Aplicación</b>		<b>15,635.97</b>	11,230.90
	Servicios Personales		
	Materiales y Suministros		
	Servicios Generales		
11229	Otras cuentas por cobrar		
11239	Otros deudores diversos por cobrar a c.p.	3,808.58	2,764.06
<b>Transferencias, Asignaciones y Subsidios y Otras Ayudas</b>			
52110	Transferencias Internas y Asignaciones al Sector Público	11,827.40	8,466.84
<b>Flujos netos de Efectivo por Actividades de Operación</b>			
<b>Aplicación</b>			
	Bienes Inmuebles y Muebles	0.00	0.00
<b>Incremento/Disminución Neta en el efectivo y Equivalente al Efe</b>		<b>-3,202.50</b>	5,662.33
11131	Efectivo y Equivalentes al Inicio del Ejercicio	26,695.79	21,033.46
11131	Efectivo y Equivalentes al Final del Ejercicio	23,493.28	26,695.79

ELABORO

*[Firma]*  
C.P. LUIS ANTONIO SANTOS LOPEZ  
JEFE DEL DEPTO. DE CONTABILIDAD  
Carretera Palmeras No. 304, Colonia Reforma  
C.P. 68080 Oaxaca, Oax.  
Tels. 01(951) 5203924, 5203925  
cseiio@cseiio.edu.mx  
<http://www.cseiio.edu.mx>

"COLEGIO SUPERIOR  
PARA LA EDUCACION  
INTEGRAL INTERCULTURAL  
DE OAXACA"

DIRECCION ADMINISTRATIVA  
C.P. MARIO ANTONIO REYES BAUTISTA  
DIRECTOR ADMINISTRATIVO

REVISO

**Oaxaca**



Estado de Actividades  
Del 1° al 30 de junio de 2018  
(Pesos)

CONCEPTO	EJERCICIO FISCAL 2018	CONCEPTO	EJERCICIO FISCAL 2018
INGRESOS Y OTROS BENEFICIOS		GASTOS Y OTRAS PERDIDAS	
PARTICIPACIONES, APORTACIONES, TRANSFERENCIAS, ASIGNACIONES, SUBSIDIOS Y OTRAS AYUDAS	14,740,855.00	TRANSFERENCIAS, ASIGNACIONES, SUBSIDIOS Y OTRAS AYUDAS	11,328,690.68
TRANSFERENCIAS, ASIGNACIONES, SUBSIDIOS Y OTRAS AYUDAS	14,740,855.00	TRANSFERENCIAS INTERNAS Y ASIGNACIONES AL SECTOR PÚBLICO	11,328,690.68
TOTAL DE INGRESOS Y OTROS BENEFICIOS	14,740,855.00	TOTAL DE GASTOS Y OTRAS PERDIDAS	3,412,164.32
		AHORRO NETO DEL EJERCICIO	

JEFE DEL DEPARTAMENTO DE CONTABILIDAD

C.P. LUIS ANTONIO SANTOS LOPEZ

DIRECTOR ADMINISTRATIVO

C.P. MARIC ANTONIO REYES BAUTISTA

DIRECTORA GENERAL

PROFRA. EMILIA GUZMÁN



2016-2022  
COLEGIO SUPERIOR  
PARA LA EDUCACIÓN  
INTEGRAL INTERCULTURAL  
DE OAXACA

CONCEPTO	EJERCICIO FISCAL 2018	CONCEPTO	EJERCICIO FISCAL 2018
<b>ACTIVO</b>		<b>PASIVO</b>	
<b>ACTIVO CIRCULANTE</b>		<b>PASIVO CIRCULANTE</b>	
EFFECTIVO Y EQUIVALENTES	22,296,758.38	CUENTAS POR PAGAR A CORTO PLAZO	29,892,607.14
DERECHOS A RECIBIR EFECTIVO O EQUIVALENTES	38,831,088.11	<b>Total de PASIVO CIRCULANTE</b>	<b>29,892,607.14</b>
<b>Total de ACTIVO CIRCULANTE</b>	<b>61,127,846.49</b>	<b>TOTAL PASIVO</b>	<b>29,892,607.14</b>
<b>ACTIVO NO CIRCULANTE</b>		HACIENDA PÚBLICA/PATRIMONIO	
BIENES INMUEBLES, INFRAESTRUCTURA Y CONSTRUCCIONES EN PROCESO	5,569,723.52	HACIENDA PÚBLICA/PATRIMONIO GENERADO	
BIENES MUEBLES	9,637,999.12	RESULTADOS DE EJERCICIO (AHORRO/ DESAHORRO)	0
<b>Total de ACTIVO NO CIRCULANTE</b>	<b>15,207,722.64</b>	RESULTADOS DE EJERCICIOS ANTERIORES	20,607,701.60
		RECTIFICACIONES DE RESULTADOS DE EJERCICIOS ANTERIORES	-2,315,190.30
		<b>Total de HACIENDA PÚBLICA/PATRIMONIO GENERADO</b>	<b>18,292,511.30</b>
		<b>TOTAL HACIENDA</b>	<b>18,292,511.30</b>
<b>TOTAL DE ACTIVOS</b>	<b>76,335,569.13</b>	Resultados del Ejercicio (Ahorro/Desahorro)	28,150,450.69
		<b>Total de Pasivo y Patrimonio/Hacienda Pública</b>	<b>76,335,569.13</b>

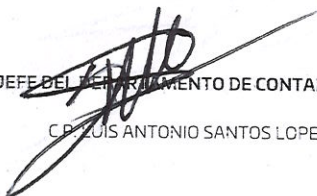
  
 JEFE DEL DEPARTAMENTO DE CONTABILIDAD  
 CP. LUIS ANTONIO SANTOS LOPEZ

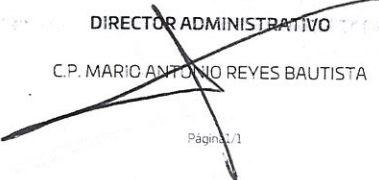
  
 DIRECTOR ADMINISTRATIVO  
 CP. MARIC ANTONIO REYES BAUTISTA

  
 DIRECTORA GENERAL  
 PROFR. EMILIA GARCÍA GUZMÁN

  
 2016-2022  
**COLEGIO SUPERIOR  
 PARA LA EDUCACIÓN  
 INTEGRAL INTERCULTURAL  
 DE OAXACA**



Gobierno del Estado  
de Oaxaca  
2016-2022

Colegio Superior para la Educación Integral  
Intercultural de Oaxaca

ESTADO DE FLUJO DE EFECTIVO  
DEL 01 AL 30 DE JUNIO DE 2017  
(EN MILES DE PESOS)

		Periodo actual	Periodo anterior
<b>Flujos de Efectivo de las Actividades de Operación</b>			
<b>Origen</b>			
<b>Transferencias, Asignaciones y Subsidios y Otras ayudas</b>		<b>13,948.85</b>	12,433.47
42210	Transferencias Internas y Asignaciones al Sector Público	14,740.86	13,368.73
21121	Deudas por adq. de bienes y contrat. De serv. por pagar a c.p.	0.00	0.00
21151	transferencias Internas y Asignaciones al Sector Público	-145.31	-500.63
21171	Retenciones de impuestos por pagar a c.p.	-849.67	-250.90
21172	Retenciones del sistema de seg. Social por pagar a c.p.	70.95	-65.86
21179	Otras retenciones y contribuciones por pagar a c.p.	131.98	-117.91
21192	Ministraciones de fondos por pagar a c.p.	0.00	0.04
21194	Cuentas por pagar por prestamos otorgados	0.00	0.00
21199	Otras cuentas por pagar a c.p.	0.05	0.00
<b>Otros Ingresos</b>			
<b>Aplicación</b>		<b>15,145.38</b>	15,635.97
	Servicios Personales		
	Materiales y Suministros		
	Servicios Generales		
11229	Otras cuentas por cobrar		
11239	Otros deudores diversos por cobrar a c.p.	3,816.69	3,808.58
<b>Transferencias, Asignaciones y Subsidios y Otras Ayudas</b>			
52110	Transferencias Internas y Asignaciones al Sector Público	11,328.69	11,827.40
<b>Flujos netos de Efectivo por Actividades de Operación</b>			
<b>Aplicación</b>			
	Bienes Inmuebles y Muebles	0.00	0.00
<b>Incremento/Disminución Neta en el efectivo y Equivalente al Efe</b>		<b>-1,196.52</b>	-3,202.51
11131	<b>Efectivo y Equivalentes al Inicio del Ejercicio</b>	23,493.28	26,695.79
11131	<b>Efectivo y Equivalentes al Final del Ejercicio</b>	22,296.76	23,493.28

ELABORO

C.P. LUIS ANTONIO SANTOS LOPEZ  
JEFE DEL DEPTO. DE CONTABILIDAD  
Calle Palmeras No. 304, Colonia Reforma  
C.P. 68080 Oaxaca, Oax.  
Tels. 01(951) 5203924, 5203925  
cseiio@cseiio.edu.mx  
http://www.cseiio.edu.mx

REVISO

"COLEGIO SUPERIOR  
PARA LA EDUCACION  
INTEGRAL INTERCULTURAL  
DE OAXACA"  
C.P. MARIO ANTONIO REYES BAUTISTA  
DIRECCION ADMINISTRATIVA  
DIRECTOR ADMINISTRATIVO

Oaxaca

ENTE PÚBLICO: COLEGIO SUPERIOR PARA LA EDUCACIÓN INTEGRAL INTERCULTURAL DE OAXACA							
MONTOS PAGADOS POR AYUDAS Y SUBSIDIOS							
PERIODO (2do TRIMESTRE 2018)							
CONCEPTO	AYUDA A	SUBSIDIO	SECTOR ECONÓMICO O SOCIAL)	BENEFICIARIO	CURP	RFC	MONTO PAGADO
-----	-----	-----	-----	-----	-----	-----	-----
-----	-----	-----	-----	-----	-----	-----	-----
-----	-----	-----	-----	-----	-----	-----	-----

NOTA: NO SE EJERCIERON RECURSOS PAGADOS POR AYUDAS Y SUBSIDIOS DE CONFORMIDAD A LA NORMA PARA ESTABLECER LA ESTRUCTURA DE INFORMACIÓN DE MONTOS PAGADOS POR AYUDAS Y SUBSIDIOS.

## NOTAS A LOS ESTADOS FINANCIEROS DEL MES DE JUNIO DE 2018.

### ACTIVO:

El activo está compuesto de todos los fondos, valores, derechos y bienes cuantificados en términos monetarios, que se disponen para la prestación del servicio público, por importe de \$ 76'335,569.13 y se integra de la siguiente manera:

**CIRCULANTE.-** Está compuesto por recursos, propiedad del colegio superior para la educación integral intercultural de Oaxaca de fácil realización, tales como efectivo, cuentas bancarias y cuentas por cobrar cuyo flujo normal no excede de un año. Este rubro asciende a la cantidad de \$ 61'127,846.49

### Efectivo y Equivalente

De acuerdo al lineamiento número 12 de la transferencia y ejercicio de los Recursos Federales que dice: "La Secretaría de Finanzas transferirá a los Ejecutores de gasto en un plazo no mayor a cinco días hábiles, los recursos de fondo de aportaciones, programas, subsidios y convenios sin más limitaciones, ni restricciones que las relativas al destino de los Recursos". El rubro de efectivo y equivalentes al 30 de Junio se refleja en cantidad de \$22'296,758.38 y se integra por conceptos de recursos disponibles en las cuentas de bancos para cubrir todos los compromisos de pagos a proveedores y prestadores de servicios, impuestos retenidos que deberán ser enterados o pagados en los siguientes meses del ejercicio fiscal 2018. El cual está compuesto por las siguientes:

#### Bancos Moneda Nacional

CUENTA BANCARIA	INSTITUCION BANCARIA	IMPORTE
00261070130475936	Banamex	49,357.36
012610001100152109	BBVA Bancomer	5,150.20
012610001100155986	BBVA Bancomer	39,046.87
012610001104759715	BBVA Bancomer (CONCENTRADORA)	6'522,010.07
0126100011007254479	BBVA Bancomer	4,378.53
012610001107254042	BBVA Bancomer	6'209663.33
012610001112638624	BBVA Bancomer	6'613,899.29
012610001112638462	BBVA Bancomer	442,116.24
012610001112638543	BBVA Bancomer	6,753.26
012610001112638970	BBVA Bancomer	289.23
012610001112609954	BBVA Bancomer	2'404,094.00

Para evitar conflictos sindicales se abrió la cuenta con terminación 475936 de Banamex (**DISPERSADORA**), para efectuar la dispersión de nómina exclusivamente, por lo cual se le realizaron transferencias según pólizas: E-27, E-32, E-64, E-75, E-115, Y E-161.

### Derechos a Recibir Efectivo o Equivalentes

Este rubro está compuesto por las operaciones transitorias originadas por la operatividad y además con el propósito de coadyuvar en la realización de proyectos y programas de beneficio social. Este rubro se integra de la manera siguiente:

Otros Deudores Diversos por Cobrar a Corto Plazo \$ 31'205,821.93

CONCEPTO	IMPORTE
Impuestos Sobre Nomina	2'774,348.73
Subsidio al empleo	5'387,458.61
IMSS	318,816.25
Infonavit	418,555.87
Cuota Sindical	271,406.80
Fonacot	271,569.65
Pensión Alimenticia	164,967.10
Finiquitos	181,235.39
Deudores Varios	29'042,729.71

### No circulante

El saldo del rubro de Activo no circulante asciende a la cantidad de \$ 15'207,722.64, integrada por:

### Bienes Muebles

Representa el valor total de los bienes muebles del Colegio Superior para la Educación Integral Intercultural de Oaxaca, el cual se integra principalmente por equipos de cómputo y de tecnología de la información; automóviles; herramientas y maquinas-herramientas; instrumental médico y de laboratorio; equipos y aparatos audiovisuales, entre otros y que son necesarios para el desarrollo de las actividades del colegio, como se muestra a continuación:

CONCEPTO	IMPORTE
Muebles De Oficina Y Estantería	442,073.73
Muebles Excepto De Oficina Y Estantería	6,896.55
Equipo De Cómputo Y De Tecnología De La Información	2'858,405.26
Otros Mobiliarios Y Equipos De Administración	217,470.05
Equipos Y Aparatos Audiovisuales	1'621,791.84
Cámaras Fotográficas Y De Video	164,533.15
Otro Mobiliario Y Equipo Educativo Y Recreativo	4,310.34
Equipo Médico Y De Laboratorio	998,146.34
Instrumental Médico Y De Laboratorio	23,447.42

www.oaxaca.gob.mx

Automóviles Y Camiones	2'840,960.00
Equipo De Defensa Y Seguridad	3,500.00
Maquinaria y Equipo Industrial	97,530.30
Sistemas De Aire Acondicionado, Calefacción Y De Refrigeración Industrial Y Comercial	131,362.07
Equipo De Comunicación Y Telecomunicación	96,596.48
Equipos De Generación Eléctrica Aparatos Y Accesorios Eléctricos	9,140.00
Máquinas – Herramienta	36,580.01
Otros Equipos	46,634.90
Bienes Artísticos, Culturales Y Científicos	38,620.68

**PASIVO:** Son obligaciones presentes del colegio, virtualmente ineludibles, identificadas, cuantificadas en términos monetarios y que representan una disminución futura de beneficios económicos, derivadas de operaciones ocurridas en el pasado que han afectado económicamente a dicho ente, el cual asciende a la cantidad de \$29'892,607.14 y se integra de la siguiente manera:

**Pasivo Circulante:** Está constituido por las obligaciones del colegio, cuyo vencimiento se produce dentro de un año.

#### Cuentas por Pagar a Corto Plazo

El saldo de este rubro asciende a la cantidad de \$29'892,607.14 y muestra la obligaciones contraídas por el colegio para el desarrollo de sus funciones en el mes de Junio 2018 y está integrado principalmente por otras prestaciones sociales y económicas; deudas por adquisición de bienes y contratación de servicios; otras retenciones y contribuciones; entre otras.

CONCEPTOS	IMPORTE
Deudas por Adquisición de Bienes y Contratación de Servicios por Pagar a Corto Plazo	110,604.62
Transferencias Internas y Asignaciones al Sector Público	15'607,415.33
Retenciones de Impuestos por Pagar a Corto Plazo	10'775,221.14
Retenciones del Sistema de Seguridad Social por Pagar a Corto Plazo	143,107.78
Otras Retenciones y Contribuciones por Pagar a Corto Plazo	408,894.03
Ministraciones de fondos por pagar a CP	0.00
Otras Cuentas por Pagar a Corto Plazo	3'297,188.06