



GOBIERNO DEL ESTADO
DE OAXACA



RESULTADOS GENERALES EN EL EJERCICIO 2018

COLEGIO SUPERIOR PARA LA EDUCACIÓN INTEGRAL INTERCULTURAL DE OAXACA

Dentro de los objetivos planteados por el Colegio Superior para la Educación Integral Intercultural de Oaxaca, está el ofrecer servicios educativos de calidad socioculturalmente pertinentes, al desarrollo de los pueblos originarios de Oaxaca, con innovaciones en las diferentes áreas del conocimiento científico, tecnológico y cultural e incorporando la formación y capacitación productiva en su modelo educativo, a través de 48 planteles que atienden las necesidades de educación indígena en regiones marginadas del estado, que además de impartir educación media superior promueven proyectos productivos, así como también las lenguas y tradiciones propias de la región, actualmente se atienden 10 de las 16 culturas originarias de Oaxaca, todo ello además de que nuestro Colegio imparte la Licenciatura en Educación Intercultural Comunitaria, mediante la Unidad de Estudios Superiores de Alotepec Mixe.

Nuestra matrícula final del ciclo escolar 2016 – 2017 fue de 3,746 y la matrícula inicial del ciclo escolar 2017 - 2018 fue de 4,450 mediante el empleo de becas en sus diferentes modalidades, logramos apoyar a más del 94% de la matrícula; las becas solicitadas en este ejercicio fueron: PROSPERA, PROBEMS, YO NO ABANDONO, y de TRANSPORTE; en cuanto al nivel superior se logró becar al 100% de nuestros estudiantes en las modalidades de Becas de MANUTENCIÓN, TRANSPORTE, BECALOS, CONAFE o COMEDOR COMUNITARIO. En cuanto a la eficiencia terminal se logró mantener en 60.26%, es decir, que 6 de cada 10 estudiantes han logrado terminar su formación media superior en nuestro subsistema, encontrándonos a 3 puntos porcentuales por abajo de la media nacional.

La Unidad de Estudios Superiores de Alotepec, tituló a 29 de sus egresados de la primera y segunda generación, quedando pendientes de titularse 71 alumnos, además se gestionaron 16 cédulas profesionales ante la DGP.

En materia de conectividad el CSEHO ha hecho una importante inversión para dotar de servicios de internet a la Unidad de Estudios Superiores de Alotepec y a 44 de los 48 planteles de Educación Media Superior, se redujo el costo y se mejoró la calidad del servicio de internet además se está en proceso de instalación para dar cobertura al 100% de nuestros planteles.

Gobierno del Estado de Oaxaca

UR: 508 - COLEGIO SUPERIOR PARA LA EDUCACIÓN INTEGRAL INTERCULTURAL DE OAXACA

UE: 001 - COLEGIO SUPERIOR PARA LA EDUCACIÓN INTEGRAL INTERCULTURAL DE OAXACA

Estado de Situación Financiera

Del 1° de enero al 31 de marzo de 2018 y 2017

(Pesos)



Oaxaca

Gobierno del Estado

CONCEPTO	EJERCICIO FISCAL 2018	EJERCICIO FISCAL 2017	CONCEPTO	EJERCICIO FISCAL 2018	EJERCICIO FISCAL 2017
ACTIVO			PASIVO		
ACTIVO CIRCULANTE			PASIVO CIRCULANTE		
EFFECTIVO Y EQUIVALENTES	21,033,463	6,496,981	CUENTAS POR PAGAR A CORTO PLAZO	32,105,992	17,187,763
DERECHOS A RECIBIR EFECTIVO O EQUIVALENTES	28,441,763	26,547,399	Total de PASIVO CIRCULANTE	32,105,992	17,187,763
Total de ACTIVO CIRCULANTE	49,475,226	33,044,380	HACIENDA PÚBLICA/PATRIMONIO		
ACTIVO NO CIRCULANTE			HACIENDA PÚBLICA/PATRIMONIO GENERADO		
BIENES INMUEBLES, INFRAESTRUCTURA Y CONSTRUCCIONES	5,569,724	5,569,724	RESULTADOS DE EJERCICIO (AHORRO/ DESAHORRO)	0	-556,647
EN PROCESO			RESULTADOS DE EJERCICIOS ANTERIORES	20,643,515	20,835,990
BIENES MUEBLES	9,673,813	8,435,455	RECTIFICACIONES DE RESULTADOS DE EJERCICIOS ANTERIORES	-2,315,190	0
Total de ACTIVO NO CIRCULANTE	15,243,536	14,005,179	Total de HACIENDA PÚBLICA/ PATRIMONIO GENERADO	18,328,325	20,279,342
TOTAL DE ACTIVOS	64,718,762	47,049,558	TOTAL HACIENDA	18,328,325	20,279,342
			Resultados del Ejercicio (Ahorro/Desahorro)	14,284,445	9,582,453
			Total de Pasivo y Patrimonio/Hacienda Pública	64,718,762	47,049,558



COLEGIO SUPERIOR PARA LA EDUCACION INTEGRAL INTERCULTURAL DE OAXACA

DIRECCION ADMINISTRATIVA

JEFE DEL DEPARTAMENTO DE CONTABILIDAD

C.P. LUIS ANTONIO SANTOS LOPEZ

DIRECTORA GENERAL

PROFRA. EMILIA GARCÍA GUZMÁN

Gobierno del Estado de Oaxaca

UR: 508 - COLEGIO SUPERIOR PARA LA EDUCACIÓN INTEGRAL INTERCULTURAL DE OAXACA

UE: 001 - COLEGIO SUPERIOR PARA LA EDUCACIÓN INTEGRAL INTERCULTURAL DE OAXACA

Estado de Actividades

Del 1° de enero al 31 de marzo de 2018 y 2017

(Pesos)

Oaxaca

Gobierno del Estado

CONCEPTO	EJERCICIO FISCAL 2018	EJERCICIO FISCAL 2017	CONCEPTO	EJERCICIO FISCAL 2018	EJERCICIO FISCAL 2017
INGRESOS Y OTROS BENEFICIOS			GASTOS Y OTRAS PERDIDAS		
PARTICIPACIONES, APORTACIONES, TRANSFERENCIAS, ASIGNACIONES, SUBSIDIOS Y OTRAS AYUDAS	39,587,506	34,851,466	TRANSFERENCIAS, ASIGNACIONES, SUBSIDIOS Y OTRAS AYUDAS	25,303,061	25,269,013
TRANSFERENCIAS, ASIGNACIONES, SUBSIDIOS Y OTRAS AYUDAS	39,587,506	34,851,466	TRANSFERENCIAS INTERNAS Y ASIGNACIONES AL SECTOR PÚBLICO	25,303,061	25,269,013
TOTAL DE INGRESOS Y OTROS BENEFICIOS	39,587,506	34,851,466	TOTAL DE GASTOS Y OTRAS PERDIDAS	25,303,061	25,269,013
			AHORRO NETO DEL EJERCICIO	14,284,445	9,582,453

JEFE DEL DEPARTAMENTO DE CONTABILIDAD
C.P. LUIS ANTONIO SANTOS LOPEZ



COLEGIO SUPERIOR
PARA LA EDUCACIÓN
INTEGRAL INTERCULTURAL
DIRECCIÓN ADMINISTRATIVA

DIRECTOR ADMINISTRATIVO
C.P. MARIO ANTONIO REYES BAUTISTA

DIRECTORA GENERAL
PROFRA. EMILIA GARCÍA GUZMÁN

Gobierno del Estado de Oaxaca

UR: 508 - COLEGIO SUPERIOR PARA LA EDUCACIÓN INTEGRAL INTERCULTURAL DE OAXACA

UE: 001 - COLEGIO SUPERIOR PARA LA EDUCACIÓN INTEGRAL INTERCULTURAL DE OAXACA

Estado de Variación de la Hacienda Pública

Del 1° de enero al 31 de marzo de 2018 y 2017

(Pesos)



Oaxaca

Gobierno del Estado

Concepto	Hacienda Pública / Patrimonio		Ajustes por Cambios de Valor	Total
	Contribuido	Generado		
	Ejerc. Ant.	Del Ejercicio		
Variaciones de la Hacienda Pública / Patrimonio Neto del Ejercicio	0	20,279,342	0	20,279,342
RESULTADOS DE EJERCICIOS ANTERIORES	0	20,835,990	0	20,835,990
RESULTADOS DEL EJERCICIO (AHORRO/ DESAHORRO)	0	-556,647	0	-556,647
Hacienda Pública / Patrimonio Neto Final del Ejercicio 2017	0	20,279,342	0	20,279,342
Variaciones de la Hacienda Pública / Patrimonio Neto del Ejercicio	0	20,643,515	-2,315,190	18,328,325
RESULTADOS DE EJERCICIOS ANTERIORES	0	20,835,990	0	20,835,990
RESULTADOS DEL EJERCICIO (AHORRO/ DESAHORRO)	0	-192,475	0	-192,475
Saldo Neto en la Hacienda Pública / Patrimonio 2018	0	20,643,515	-2,315,190	18,328,325



COLEGIO SUPERIOR
 DIRECTOR ADMINISTRATIVO
 INTEGRAL INTERCULTURAL
 C.P. MARIO ANTONIO DE VES BARRISTA
 OAXACA
 DIRECCION ADMINISTRATIVA
 Pagina 1/1

JEFE DEL DEPARTAMENTO DE CONTABILIDAD

C.P. LUIS ANTONIO SANTOS LOPEZ

DIRECTORA GENERAL

PROFRA. EMILIA GARCÍA GUZMÁN

Cuenta de la Hacienda Pública Estatal 2018
 Gobierno del Estado de Oaxaca
 UR: 508 - COLEGIO SUPERIOR PARA LA EDUCACIÓN INTEGRAL INTERCULTURAL DE OAXACA
 UE: 001 - COLEGIO SUPERIOR PARA LA EDUCACIÓN INTEGRAL INTERCULTURAL DE OAXACA
 Estado de Cambios en la Situación Financiera
 Del 1° de enero al 31 de marzo de 2018 y 2017

Oaxaca



Gobierno del Estado

CONCEPTO	ORIGEN	APLICACIÓN	CONCEPTO	ORIGEN	APLICACIÓN
ACTIVO	0	17,669,204	PASIVO	14,918,229	0
ACTIVO CIRCULANTE	0	16,430,846	PASIVO CIRCULANTE	14,918,229	0
EFFECTIVO Y EQUIVALENTES	0	14,536,482	CUENTAS POR PAGAR A CORTO PLAZO	14,918,229	0
DERECHOS A RECIBIR EFFECTIVO O EQUIVALENTES	0	1,894,364	HACIENDA PÚBLICA/PATRIMONIO	556,647	2,507,665
ACTIVO NO CIRCULANTE	0	1,238,358	HACIENDA PÚBLICA/PATRIMONIO GENERADO	556,647	2,507,665
BIENES INMUEBLES, INFRAESTRUCTURA Y CONSTRUCCIONES EN PROCESO	0	0	RESULTADOS DE EJERCICIO (AHORRO/ DESAHORRO)	556,647	0
BIENES MUEBLES	0	1,238,358	RESULTADOS DE EJERCICIOS ANTERIORES	0	192,475
			RECTIFICACIONES DE RESULTADOS DE EJECICIOS ANTERIORES	0	2,315,190
			RESULTADOS DEL EJERCICIO (AHORRO/DESAHORRO)	4,736,040	0
			TOTALES	20,210,916	2,507,665



COLEGIO SUPERIOR
 PARA LA EDUCACION
 INTEGRAL INTERCULTURAL

DIRECCION ADMINISTRATIVA
 C.P. MARIO ANTONIO REYES BAUTISTA

DIRECTORA GENERAL

PROFRA. EMILIA GARCÍA GUZMÁN

JEFE DEL DEPARTAMENTO DE CONTABILIDAD
 C.P. LUIS ANTONIO SANTOS LOPEZ



Colegio Superior para la Educación Integral
Intercultural de Oaxaca

ESTADO DE FLUJO DE EFECTIVO
ENERO-MARZO 2018

		2018	2017
		PERIODO ACTUAL	PERIODO ANTERIOR
Flujos de Efectivo de las Actividades de Operación			
Origen			
Transferencias, Asignaciones y Subsidios y Otras ayudas		39,061,865	158,395,904
42210	Transferencias Internas y Asignaciones al Sector Público	39,587,506	142,619,143
21121	Deudas por adq. de bienes y contrat. De serv. por pagar a c.p.	0	48,480
21151	transferencias Internas y Asignaciones al Sector Público	-2,023,410	15,775,789
21171	Retenciones de impuestos por pagar a c.p.	1,433,771	285,713
21172	Retenciones del sistema de seg. Social por pagar a c.p.	-195,165	-2,384,037
21179	Otras retenciones y contribuciones por pagar a c.p.	269,890	-1,949,746
21192	Ministraciones de fondos por pagar a c.p.	0	736,529
21194	Cuentas por pagar por prestamos efectuados	0	-136
21199	Otras cuentas por pagar a c.p.	-10,727	3,264,169
Otros Ingresos			
Aplicación		22,713,043	156,123,939
Servicios Personales			
Materiales y Suministros			
Servicios Generales			
11229	Otras cuentas por cobrar		
11239	Otros deudores diversos por cobrar a c.p.	-2,590,018	1,059,366
Transferencias, Asignaciones y Subsidios y Otras Ayudas			
52110	Transferencias Internas y Asignaciones al Sector Público	25,303,061	154,367,367
Flujos netos de Efectivo por Actividades de Operación			
Aplicación			
Bienes Inmuebles y Muebles		0	697,206
Incremento/Disminución Neta en el efectivo y Equivalente al Efe		16,348,823	2,271,965
11131	Efectivo y Equivalentes al Efectivo al Inicio del Ejercicio	4,684,640	2,412,675
11131	Efectivo y Equivalentes al Efectivo al Final del Ejercicio	21,033,463	4,684,640

ELABORO

C.P. LUIS ANTONIO SANTOS LOPEZ
JEFE DEL DEPARTAMENTO DE CONTABILIDAD

Calle Palmeras No. 304, Col Reforma
C.P. 68050 Oaxaca ed Juárez, Oax.
Tels. 01(951) 5203924, 5203925
e-mail cseio(a)cseio.edu.mx
www.cseio.edu.mx

"COLEGIO SUPERIOR REVISO

PARA LA EDUCACION

INTEGRAL INTERCULTURAL

DE OAXACA

C.P. MARIO ANTONIO REYES BAUTISTA

DIRECCION ADMINISTRATIVA

DIRECTOR ADMINISTRATIVO

Cuenta de la Hacienda Pública Estatal 2018
 Gobierno del Estado de Oaxaca

UR: 508 - COLEGIO SUPERIOR PARA LA EDUCACIÓN INTEGRAL INTERCULTURAL DE OAXACA
 UE: 001 - COLEGIO SUPERIOR PARA LA EDUCACIÓN INTEGRAL INTERCULTURAL DE OAXACA

Estado Analítico del Activo

Del 1° de enero al 31 de marzo de 2018



Oaxaca

Gobierno del Estado

DESCRIPCION	SALDO INICIAL	PERIODO		ABONOS	SALDO FINAL	FLUJO
		CARGOS				
ACTIVO						
ACTIVO CIRCULANTE	35,716,420	131,559,657		117,800,851	49,475,226	13,758,805
EFFECTIVO Y EQUIVALENTES	4,684,640	121,012,065		104,665,242	21,033,463	16,348,823
DERECHOS A RECIBIR EFECTIVO O EQUIVALENTES	31,031,781	---		---	31,031,781	---
ACTIVO NO CIRCULANTE	15,243,536	---		---	15,243,536	---
BIENES INMUEBLES, INFRAESTRUCTURA Y CONSTRUCCIONES EN PROCESO	5,569,724	---		---	5,569,724	---
BIENES MUEBLES	9,673,813	---		---	9,673,813	---
TOTAL ACTIVO	50,959,957	131,559,657		117,800,851	64,718,762	13,758,805



"COLEGIO SUPERIOR
 PARA LA EDUCACION
 INTEGRAL INTERCULTURAL
 DE OAXACA"

DIRECTOR ADMINISTRATIVO

JEFE DEL DEPARTAMENTO DE CONTABILIDAD

C.P. LUIS ANTONIO SANTOS LOPEZ

DIRECTORA GENERAL

PROFRA. EMILIA GARCÍA GUZMÁN



Oaxaca

Gobierno del Estado

DENOMINACIÓN DE LAS DEUDAS	MONEDA DE CONTRATACIÓN	INSTITUCIÓN O PAÍS ACREEDOR	SALDO INICIAL DEL PERIODO	SALDO FINAL DEL PERIODO
DEUDA PÚBLICA				
Corto Plazo				
Deuda Interna	PESOS	MEXICO	0	0
Instituciones de Crédito			0	0
Titulos y Valores			0	0
Arrendamientos Financieros			0	0
Deuda Externa				
Organismos Financieros Internacionales			0	0
Deuda Bilateral			0	0
Titulos y Valores			0	0
Arrendamientos Financieros			0	0
Largo Plazo			0	0
Subtotal a Corto Plazo			0	0
Deuda Interna	PESOS	MEXICO	0	0
Instituciones de Crédito			0	0
Titulos y Valores			0	0
Arrendamientos Financieros			0	0
Deuda Externa				
Organismos Financieros Internacionales			0	0
Deuda Bilateral			0	0
Titulos y Valores			0	0
Arrendamientos Financieros			0	0
Subtotal a Largo Plazo			0	0
OTROS PASIVOS				
OTROS	PESOS	MEXICO	0	0
SUBTOTAL OTROS PASIVOS			0	0
TOTAL DEUDA Y OTROS PASIVOS			0	0



GOBIERNO DEL ESTADO
DE OAXACA



INFORME SOBRE PASIVOS CONTINGENTES

COLEGIO SUPERIOR PARA LA EDUCACION INTEGRAL INTERCULTURAL DE OAXACA

En atención a los procesos laborales que se encuentran en trámite y en los que el Colegio es parte demandada, los montos a pagar se determinan hasta en tanto se dicte el laudo correspondiente por la Junta Local de Conciliación y Arbitraje.

Se actualizo, desde la fecha que se dicta el último acuerdo por la junta de conocimientos al 30 de Septiembre de 2017.

No. DE EXP.	ACTOR	EDO. PROCESAL
904/2007 (4)	SANCHEZ CHIÑAS ULISES	TRAMITE
745/2008 (4BIS)	GARCIA CONCEPCION MAGALI, LOPEZ PEREZ MIGUEL ANGEL	TRAMITE
957/20013 (4)	CRUZ SOSA MANUEL	
975/2013	DE LA CRUZ LOPEZ ARTEMIO	TRAMITE
1266/2013	HERNANDEZ PERALTA EPIFANIO, HERNANDEZ ZARATE ELIZABETH	TRAMITE
959/2013 (2)	HERNANDEZ RUIZ RUTH IRENE	TRAMITE
1033/2013 (2)	LOPEZ TERAN ULRICO	TRAMITE
1037/2013 (2)	PEREYRA RITO MARCO ANTONIO	TRAMITE
977/20013 (2)	SANTIAGO AMBROSIO KARINA ITZEL	TRAMITE
118/2013 (2)	SUAREZ SANTIAGO SABELIA	TRAMITE
973/2013 (2)	VALLELO LOPEZ JULIO ARTURO	TRAMITE
949/2013 (2)	VENEGAS GARCIA CARLOS	TRAMITE
1023/2014 (4BIS)	FUENTES CALDERON DE LOS ANGELES TOMASA	TRAMITE
1429/2014 (4)	HERNANDEZ AQUINO ANDROS ADONAI	TRAMITE
523/2014 (4BIS)	JIMENEZ AGUILAR OSCAR	TRAMITE
1427/2014 (4)	LOPEZ CRUZ VICTOR MANUEL	TRAMITE
524/2014 (1)	MENDOZA FUENTES YESELMY	TRAMITE
1428/2014	MORALES HERNANDEZ JOSE LEONEL	TRAMITE
208/2014 (2)	PINEDA GARCIA PAULINA	TRAMITE
698/2014 (4)	BOLAÑOS JULIAN FRANCISCA	TRAMITE



GOBIERNO DEL ESTADO
DE OAXACA



No. DE EXP.	ACTOR	EDO. PROCESAL
1192/2015 (4)	GUTIERREZ HERNADEZ ZURISADAI	TRAMITE
555/2015 (4)	LUIS GARCIA PEDRO	TRAMITE
554/2015 (4)	ORTEGA GARCIA ITZEL YURIDIA	TRAMITE
653/2015 (4)	ZARATE LOPEZ FERNANDO	TRAMITE
671/2016 (4BIS)	AGUIRRE MENDEZ GRACIELA	TRAMITE
739/2016 (4BIS)	CRUZ MARTINEZ JOSE	TRAMITE
17/2016	LOPEZ LOPEZ AMADO	TRAMITE
1583/2016 (4BIS)	LOPEZ LOPEZ AMADO	TRAMITE
1694/2016 (4)	ALCALA MARTINEZ JOSE ALBERTO	TRAMITE
270/2016 (4)	SANTIAGO VASQUEZ GREGORIO	TRAMITE
1016/2017 (4)	ALCALA MARTINEZ JOSE ALBERTO	TRAMITE
504/2017 (4)	ANTONIO HERNANDEZ FRANCISCA	TRAMITE
898/2017 (4)	CABALLERO LOPEZ CLARA ELENA	TRAMITE
1017/2017 (4BIS)	CASTILLO MARTINEZ DE JESUS	TRAMITE
1053/2017 (4BIS)	CASTRO HERNANDEZ SALIA ROXANA	TRAMITE
840/2014 (4)	DIAZ ESTRADA DAVID HIRAM	TRAMITE
1018/2017 (4)	GALLARDO MARTINEZ JAVIER Y RAMIREZ GILDARDO	TRAMITE
1023/2017 (4BIS)	MARTINEZ NIETO AMADA	TRAMITE
637/2017 (4BIS)	SANCHEZ AQUINO ANTONINO	TRAMITE
970/2017 (4)	TEJEDA PEREZ LEONARDO ENRIQUE	TRAMITE
1380/2017 (4)	CRISTINO MENDOZA HERNANDEZ	TRAMITE
1158/2017 (4)	ELISA VASQUEZ CALDERON	TRAMITE
D-826/2017	SANTOS CARRASCO JOSEFINA	TRAMITE
1021/2017 (4BIS)	MEZA CRUZ MARITZA	TRAMITE



GOBIERNO DEL ESTADO
DE OAXACA



NOTAS A LOS ESTADOS FINANCIEROS

DEL 01 DE ENERO AL 31 DE MARZO DE 2018.
(PESOS)

Remito informe relacionado con la Información Financiera del Colegio Superior para la Educación Integral Intercultural de Oaxaca del periodo de 1° de Enero al 31 de Marzo de 2018.

NOTAS A DESGLOSE

I) NOTAS AL ESTADO DE SITUACION FINANCIERA

El estado de Situación Financiera tiene como propósito mostrar información relativa a los recursos y obligaciones de la entidad.

ACTIVO

CUENTAS	EJERCICIO FISCAL 2018	EJERCICIO FISCAL 2017
ACTIVO CIRCULANTE		
Efectivo Equivalentes	21,033,462	4,684,640
Derechos a recibir efectivo y Esquemas	28'441,763	22'415,704
Total de Activo Circulante	49'475,225	27'100,343
Bienes Inmuebles	5'569,724	5'569,724
Bienes Muebles	9'673,813	9'673,813
Depreciación, Deterioro y amortización Acumulada de Bienes e Intangibles	0	0
Total de Activo no Circulante	15'243,536	15'243,536
TOTAL DE ACTIVOS	64'718,761	42'343,879



ACTIVO CIRCULANTE

Efectivo y Equivalentes

El rubro de efectivo y equivalentes al 31 de Diciembre del ejercicio fiscal 2017, representa los recursos disponibles de la Entidad, saldo que se refleja en las siguientes cuentas bancarias

CUENTA BANCARIA	INSTITUCION BANCARIA	IMPORTE 2018	IMPORTE 2017
00261070130475936	Banamex	6,451.75	52,104.30
012610001100152109	BBVA Bancomer	672,401.86	3'177,636.96
012610001100155986	BBVA Bancomer	166.33	6,616.34
012610001104759715	BBVA Bancomer	14'732,514.46	49,004.87
0126100011007254479	BBVA Bancomer	214.25	40,331.26
012610001107254042	BBVA Bancomer	0.00	1'358,945.90
012610001112638624	BBVA Bancomer	4'904,185.80	0.00
012610001112638462	BBVA Bancomer	631,526.49	0.00
012610001112638543	BBVA Bancomer	78,454.60	0.00
012610001112638970	BBVA Bancomer	7,547.15	0.00

Cantidad que se le asignó a la administradora para solventar los gastos durante el ejercicio, en el rubro de gastos de operación y servicios personales, para el buen funcionamiento de las actividades del Colegio Superior para la Educación Integral Intercultural de Oaxaca.

Derechos a recibir Efectivo o Equivalentes

En el rubro de Derechos a recibir Efectivo y Equivalentes (Otros deudores diversos por cobrar a C.P) el saldo que se expresa en el Estado de Situación Financiera al 31 de Marzo del 2018, corresponden a las provisiones por retenciones de nómina del mes de Marzo del presente año, integrándose de la siguiente forma: Subsidio al empleo, Impuestos Sobre Sueldos y Salarios (ISSS) contribuciones: IMSS, Seguro de Vida, personal administrativo, base confianza, seguros de vida MMS, IMSS, Cesantía y Vejez, Crédito Infonavit, Cabe señalar que en este rubro se contempla el saldo por \$7'711,453.36 (Siete Millones Setecientos Once Mil Cuatrocientos Cincuenta y Tres Pesos 36/100 M.N.) que al 31 de Marzo, y en este ejercicio forma parte de Adeudos de Ejercicios Anteriores



ACTIVO NO CIRCULANTE

No circulante

El saldo del rubro de Activo no circulante asciende a la cantidad de \$15'243,536, integrada por:

Bienes Muebles

Representa el valor total de los bienes muebles del Colegio Superior para la Educación Integral Intercultural de Oaxaca, el cual se integra principalmente por equipos de cómputo y de tecnología de la información; automóviles; herramientas y maquinas-herramientas; instrumental médico y de laboratorio; equipos y aparatos audiovisuales, entre otros y que son necesarios para el desarrollo de las actividades del colegio, como se muestra a continuación:

CONCEPTO	IMPORTE 2018	IMPORTE 2017
Muebles De Oficina Y Estantería	447,018	447,018
Muebles Excepto De Oficina Y Estantería	6,897	6,897
Equipo De Cómputo Y De Tecnología De La Información	2'872,835	2'872,835
Otros Mobiliarios Y Equipos De Administración	222,512	222,512
Equipos Y Aparatos Audiovisuales	1'621,792	1'621,792
Cámaras Fotográficas Y De Video	164,533	164,533
Otro Mobiliario Y Equipo Educativo Y Recreativo	4,310	4,310
Equipo Médico Y De Laboratorio	998,146	998,146
Instrumental Médico Y De Laboratorio	23,447	23,447
Automóviles Y Camiones	2'840,960	2'840,960
Equipo De Defensa Y Seguridad	3,500	3,500
Maquinaria y Equipo Industrial	97,530	97,530
Sistemas De Aire Acondicionado, Calefacción Y De Refrigeración Industrial Y Comercial	131,362	131,362
Equipo De Comunicación Y Telecomunicación	107,992	107,992
Equipos De Generación Eléctrica Aparatos Y Accesorios Eléctricos	9,140	9,140
Máquinas – Herramienta	36,580	36,580
Otros Equipos	46,635	46,635
Bienes Artísticos, Culturales y Científicos	38621	38621

PASIVO: Son obligaciones presentes del colegio, virtualmente ineludibles, identificadas, cuantificadas en términos monetarios y que representan una disminución futura de



GOBIERNO DEL ESTADO
DE OAXACA



beneficios económicos, derivadas de operaciones ocurridas en el pasado que han afectado económicamente a dicho ente, el cual asciende a la cantidad de 32'105,992 y se integra de la siguiente manera:

Pasivo Circulante: Está constituido por las obligaciones del colegio, cuyo vencimiento se produce dentro de un año.

Cuentas por Pagar a Corto Plazo

El saldo de este rubro asciende a la cantidad de 32'105,992 y muestra la obligaciones contraídas por el colegio para el desarrollo de sus funciones en el ejercicio 2018 y está integrado principalmente por otras prestaciones sociales y económicas; deudas por adquisición de bienes y contratación de servicios; otras retenciones y contribuciones; entre otras.

CONCEPTOS	IMPORTE 2018	IMPORTE 2017
Deudas por Adquisición de Bienes y Contratación de Servicios por Pagar a Corto Plazo	110,604	109,855
Transferencias Internas y Asignaciones al Sector Público	17'369,843	19'282,164
Retenciones de Impuestos por Pagar a Corto Plazo	10'939,667	9'505,896
Retenciones del Sistema de Seguridad Social por Pagar a Corto Plazo	73,299	268,465
Otras Retenciones y Contribuciones por Pagar a Corto Plazo	271,098	1,001
Cuentas Por Pagar Por Préstamos Otorgados	0	736,529
Otras Cuentas por Pagar a Corto Plazo	3'341,478	3'352,205
TOTAL	32,105,992	34,173,370



GOBIERNO DEL ESTADO
DE OAXACA



HACIENDA PÚBLICA/PATRIMONIO

CUENTAS	EJERCICIO FISCAL 2018	EJERCICIO FISCAL 2017
HACIENDA PÚBLICA/PATRIMONIO GENERADO		
Resultados de Ejercicio (ahorro/Desarrollo)	-556,647	-4'610,818
Resultado de ejercicios Anteriores	20'835,990	4'054,171
Total de Hacienda Pública/Patrimonio Generado	20'279,342	-556,647
Resultado del Ejercicio (Ahorro/Desarrollo)	-556,647	-2'871,838

La cuenta de Hacienda Pública/Patrimonio, refleja un saldo al 31 de Marzo, la cantidad de \$ 20'279,342 (Veinte Millones Doscientos Setenta y Nueve Mil Trescientos Cuarenta y Dos Pesos) que representa la acumulación de resultados de ejercicios anteriores.

Resultado del Ejercicio (ahorro/Desarrollo) asciende a la cantidad de -556,647 (Quinientos Cincuenta y Seis Mil Seiscientos Cuarenta y Siete Pesos).



II) NOTAS AL ESTADO DE ACTIVIDADES

Muestra el resultado de las operaciones de la entidad correspondiente al periodo al 31 de Diciembre, integrado de la siguiente forma:

CUENTAS	EJERCICIO FISCAL 2018	EJERCICIO FISCA 2017
INGRESOS Y OTROS BENEFICIOS		
PARTICIPACIONES, APORTACIONES, TRANSFERENCIAS, ASIGNACIONES, SUBSIDIOS Y OTRAS AYUDAS	39'587,506	142'619,143
TOTAL DE INGRESOS Y OTROS BENEFICIOS	39'587,506	142'619,143
GASTOS Y OTRAS PERDIDAS	25'303,061	151,495,529
TRANFERENCIAS INTERNAS Y ASIGNACIONES AL SECTOR PUBLICO	25'303,061	151'459,529
AYUDAS SOCIALES	0	0
OTROS GASTOS Y PERDIDAS EXTRAORDINARIAS	0	0
TOTAL DE GASTOS Y OTRAS PERDIDAS	25'303,061	151'495,529
AHORRO NETO DEL EJERCICIO	14'284,445	-8'876,386

Ingresos y Otros Beneficios

Los ingresos corresponden a los recursos recaudados correspondiente al periodo al 31 de Marzo del 2018, el cual asciende a un importe de \$39'587,506 (Treinta y Nueve Millones Quinientos Ochenta y Siete Mil Quinientos Seis Pesos) recursos que fueron comprometidos y devengados durante el periodo del ejercicio 2018.

Gastos y Otras Pérdidas

El rubro de Gastos y Otras Pérdidas, corresponden a lo devengado por la Entidad durante el periodo al 31 de Marzo del 2018, por la cantidad de: \$25'303,061 (Veinticinco Millones Trescientos Tres Mil Sesenta y Un Pesos) integrado de la siguiente manera:

Transferencias, Asignaciones, Subsidios y Otras Ayudas.



GOBIERNO DEL ESTADO
DE OAXACA

Oaxaca



- a) Transferencias Internas y Asignaciones al Sector Público, refleja un saldo de \$25'303,061 (Veinticinco Millones Trescientos Tres Mil Sesenta y Un Pesos), correspondiente a recursos que fueron comprometidos y devengados en los rubros de: Servicios personales, Materiales y Suministros, Servicios Generales durante el periodo: al 31 de Marzo del 2018.
Subsidios y Subvenciones

Ahorro Neto del Ejercicio

En el Estado de Actividades en el período comprendido del 01 de Enero al 31 de Marzo del 2018, refleja un Des-Ahorro Neto del Ejercicio por la cantidad de \$14'284,445 (Catorce Millones Doscientos Ochenta y Cuatro Mil Cuatrocientos Cuarenta y Cinco pesos).



GOBIERNO DEL ESTADO
DE OAXACA



NOTAS DE MEMORIA (CUENTAS DE ORDEN)

Las cuentas de orden se utilizan para registrar movimientos de valores que no afecten o modifiquen el balance del ente contable, sin embargo, su incorporación en libros es necesaria con fines de recordatorio contable, de control y en general sobre los aspectos administrativos, o bien, para consignar sus derechos o responsabilidades contingentes que puedan, o no, presentarse en el futuro. En virtud de que este ente registra los momentos contables en cuentas de orden y estas son afectadas de acuerdo momento contable por lo que al cierre del ejercicio no presentan saldo de dichas cuentas.



GOBIERNO DEL ESTADO
DE OAXACA

Oaxaca



NOTAS DE GESTIÓN ADMINISTRATIVA

1. Introducción:

En el Colegio Superior para la Educación Integral Intercultural de Oaxaca., se registran los Ingresos recibidos, así como, la correcta aplicación de los Egresos tomando como base el techo financiero de lo Presupuestado, respetando la normatividad para finalmente ser registrados en la Contabilidad General. Además, de Controlar el Inventario de los Bienes Muebles. Se controla el Programa Financiero, integrando en la totalidad las operaciones registradas en las cuentas para conformar la Cuenta Pública. Se ejerce los actos de dominio del patrimonio del Colegio se aceptan donaciones hagan al Organismo. Se elaboran los Proyectos de Inversión, de acuerdo a la normatividad el Organismo.

2. Describir el panorama Económico y Financiero:

El Colegio Superior para la Educación Integral Intercultural de Oaxaca; se apalanca de las aportaciones que le realiza Secretaria de Educación Media Superior mismas que incluyen subsidio 80% del total de ingresos obtenidos en el 2018.

3. Autorización e Historia:

- a) Fecha de creación del Colegio Superior para la Educación Integral Intercultural de Oaxaca. Mediante decreto del ejecutivo en fecha catorce de enero del dos mil tres, publicado en el Periódico Oficial del Estado de Oaxaca; el primero de febrero del año dos mil tres.
- b) Principales cambios en su estructura (interna históricamente). **No Aplica**

4. Organización y Objeto Social:

- a) Objeto social. Impulsar actividades que promuevan el desarrollo integral de las poblaciones indígenas de Oaxaca. Fomentando la Educación y Capacitación Cultural y Técnica.
- b) Principal actividad: Impartir Educación Superior, Media Superior de Adultos, Formación para el Trabajo y Educación Artística en cualquiera de sus modalidades.



GOBIERNO DEL ESTADO
DE OAXACA



Escuelas del sector público que combinan diversos niveles de educación

c) Ejercicio fiscal

Enero – Diciembre 2018

d) Régimen jurídico

Persona Moral sin fines de Lucro, Actividad: Escuelas del sector público que combinan diversos niveles de educación

e) Consideraciones fiscales del ente:

- Presentar la declaración y pago provisional mensual de retenciones de Impuesto Sobre la Renta por sueldos y salarios, asimilados a salarios, retenciones de servicios profesionales y retenciones realizadas por el pago de rentas de bienes inmuebles.
- Presentar la declaración anual del Impuesto Sobre la Renta donde informen sobre los pagos y retenciones de servicios profesionales.
- Presentar la declaración anual donde informen sobre las retenciones de los trabajadores que recibieron sueldos y salarios y trabajadores asimilados a salarios.
- Proporcionar la información del Impuesto al Valor Agregado (IVA) que se solicite en las declaraciones del Impuesto sobre la Renta.



a) Estructura organizacional básica:

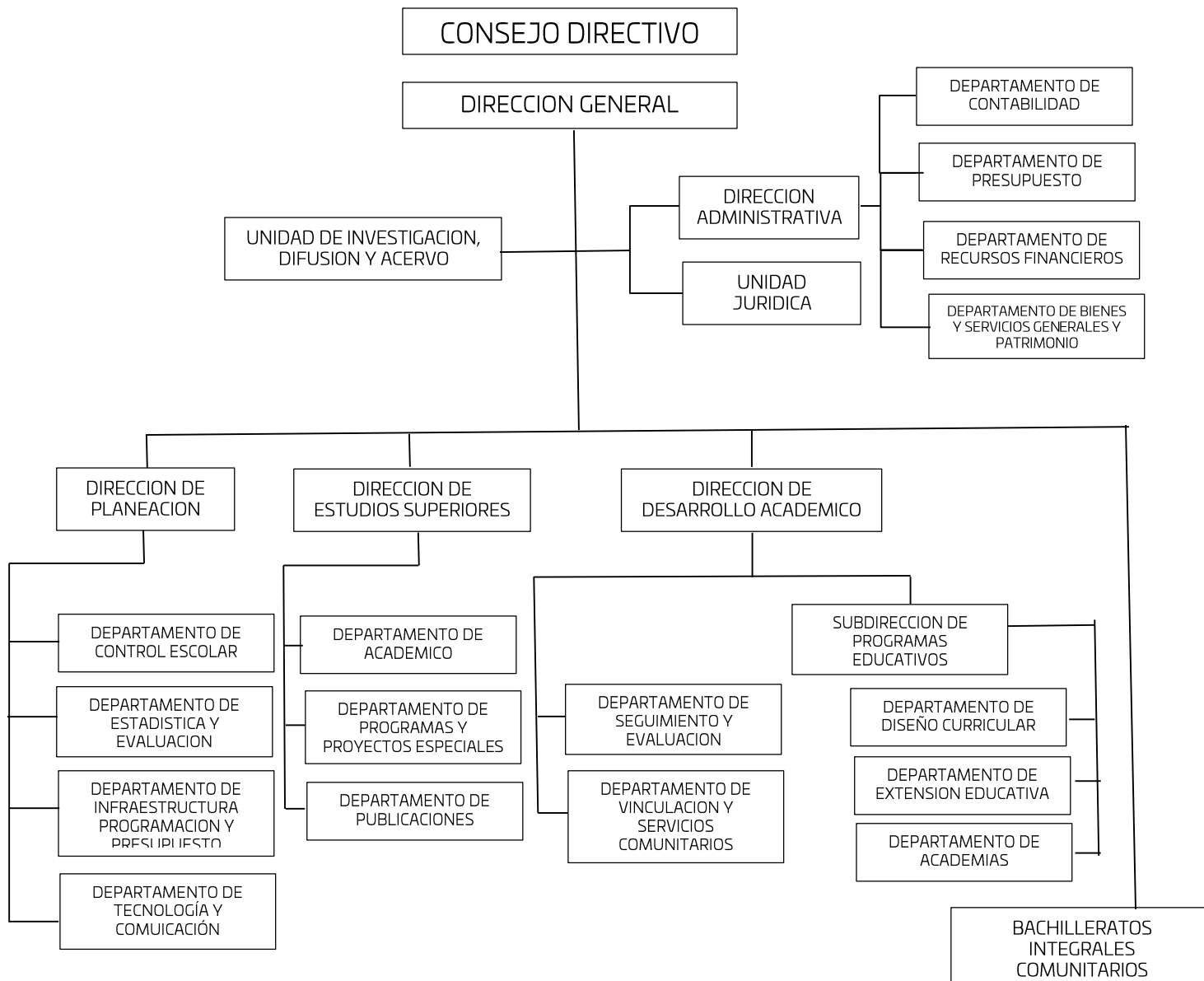



GOBIERNO DEL ESTADO
DE OAXACA



1. Bases de preparación de los Estados Financieros.

- a) Si se ha observado la normatividad emitida por el CONAC y demás disposiciones legales aplicables.
- b) La normatividad aplicada para el reconocimiento, valuación y revelación de los diferentes rubros de la información financiera, así como las bases de medición utilizadas para la elaboración de los estados financieros; por ejemplo: costo histórico, valoración de realización, valor razonables, valor de recuperación o cualquier otro método empleado y los criterios de aplicación de los mismos.

Se aplicó durante el periodo del 01 de enero al 31 de marzo la normatividad vigente para el reconocimiento, valuación y revelación de los diferentes rubros de la información Financiera, así como las bases de medición: valor de realización, respetando en el total de las operaciones su costo histórico.

c) Postulados básicos.

Los emitidos por el CONAC:

- 1. Sustancia Económica
- 2. Entes Públicos
- 3. Existencia Permanente
- 4. Revelación Suficiente
- 5. Importancia Relativa
- 6. Registro e Integración Presupuestaria
- 7. Consolidación de Información financiera
- 8. Devengo Contable
- 9. Valuación
- 10. Dualidad Económica
- 11. Consistencia

d) Norma supletoria.

Las permitidas por la Normatividad del CONAC.

e) Para las entidades que por primera vez estén implementando el base devengado de acuerdo a la Ley de Contabilidad, deberán:

-Revelar las nuevas políticas de reconocimiento:



GOBIERNO DEL ESTADO
DE OAXACA



De acuerdo a lo establecido por el CONAC.
INGRESOS

Devengado.- Cuando exista jurídicamente el derecho al cobro.

Recaudado.- Cuando existe el cobro en efectivo o cualquier otro medio de pago

EGRESOS

Comprometido.- Cuando se existe la aprobación por una autoridad competente de un acto administrativo, u otro instrumento jurídico que formaliza una relación jurídica con terceros para la adquisición de bienes y servicios.

Devengado.- Cuando se reconoce de una obligación de pago a favor de terceros por la recepción de conformidad de bienes, servicios contratados.

Ejercido.- Cuando se emite una cuenta por liquidar Certifica aprobada por la autoridad competente

Pagado.- Cuando se realiza la cancelación total o parcial de las obligaciones de pago.

-Revelar los cambios en las políticas, la clasificación y medición de las mismas, así como su impacto en la información financiera:

2. Políticas de Contabilidad Significativas:

- a) Actualización: El registro de la contabilidad se realizó en base a los lineamientos establecidos por el CONAC.
- b) Informar sobre la realización de operaciones en el extranjero y de sus efectos en la información financiera gubernamental:
Durante el ejercicio 2018, no se realizaron operaciones en Moneda Extranjera.
- c) Método de evaluación de la inversión en acciones en el Sector Paraestatal.
NO APLICA (opcional, si es necesario)
- d) Sistema y método de valuación de inventarios.



GOBIERNO DEL ESTADO
DE OAXACA

Oaxaca



El CONAC ha emitido las normas para la valoración de los Activos y el patrimonio de los entes públicos, esta norma permite definir y estandarizar los conceptos básicos de valuación, contenidos en las normas particulares aplicables a los distintos elementos integrantes de los estados Financieros.

e) Beneficios a empleados:

No se tienen reservas para beneficios futuros de los empleados, más que las contempladas anualmente en el presupuesto de egresos del ejercicio presente.

f) Provisiones:

Las provisiones al 31 de Marzo, lo conforman los siguientes conceptos: en el rubro de servicios personales (nómina de los trabajadores) cuotas obreras IMSS, Cuotas obreras IMSS R.C.V. y Crédito de vivienda.

g) Reservas:

NO se cuenta con Reservas. No aplica

h) Cambios en políticas contables y corrección de errores junto con la revelación de los efectos que se tendrá en la información financiera del ente público, ya sea retrospectivos o prospectivos.

i) Reclasificaciones: Durante el periodo del ejercicio 2018, no se realizaron reclasificaciones.

j) Depuración y Cancelación de saldos:

Las depuraciones y cancelaciones de saldos se realizaron cada mes en diferentes cuentas contables durante el periodo comprendido: del 01 de enero al 31 de marzo, con la finalidad de presentar cifras actualizadas en los Estados Financieros.

3. Posición en Moneda Extranjera y Protección por riesgo Cambiario:

a) Activos en moneda extranjera:

No aplica

b) Pasivos en moneda extranjera:

No se tienen Pasivos en moneda extranjera (opcional, si es necesario)



GOBIERNO DEL ESTADO
DE OAXACA

Oaxaca



- c) Posición en moneda extranjera:
No Aplica
- d) Tipo de cambio:
No aplica
- e) Equivalente en moneda nacional:
No aplica

4. Reporte Analítico del Activo:

- a) Vida útil o porcentajes de depreciación, deterioro o amortización utilizados en los diferentes tipos de activos:

Durante el periodo del 01 de enero al 31 de Marzo. La entidad refleja saldos en el rubro de Depreciación Deterioro y Amortización Acumulada de Bienes e Intangibles.

- b) Cambios en el porcentaje de depreciación o valor residual de los activos:
- c) Importe de los gastos conceptualizados en el ejercicio, tanto financieros como de investigación y desarrollo:
No aplica
- d) Riesgos por tipo de cambio o tipo de interés de las inversiones financieras:
No aplica.
- e) Valor activado en el ejercicio de los bienes construidos por la entidad:
Los bienes de la entidad se reconocen dentro de su Activo No Circulante de su costo histórico, de conformidad con el artículo 29 de la Ley General de Contabilidad Gubernamental.
- f) Otras circunstancias de carácter significativo que afecten el activo, tales como bienes en garantía, señalados en embargos, litigios, títulos de inversiones, entregados en garantías, baja significativa del valor de inversiones financieras, etc.:
No aplica



GOBIERNO DEL ESTADO
DE OAXACA

Oaxaca



g) Desmantelamiento de Activos, procedimientos, implicaciones, efectos contables:
No aplica

h) Administración de activos; planeación con el objetivo de que el ente los utilice de manera más efectiva:

Se utilizan los activos con la operación y mantenimiento óptimo.

Adicionalmente, se deben incluir las explicaciones de las principales variaciones en el activo, en cuadros comparativos como sigue:

a) Inversiones en valores:

No aplica

b) Patrimonio de Organismos descentralizados

No aplica

c) Inversiones en empresas de participación mayoritaria:

No se tiene inversión en este tipo de empresas.

d) Inversiones en empresas de participación minoritaria:

No aplica.

5. Fideicomisos, Mandatos y Análogos

a) Por ramo administrativo que los reporta:

No aplica.

b) Enlistar los de mayor monto de disponibilidad, relacionando aquellos que conforman el 80% de las disponibilidades:

No aplica

6. Reporte de la Recaudación

a) Análisis del comportamiento de la recaudación correspondiente al ente público o cualquier tipo de ingreso, de forma separada los ingresos locales de los federales:



GOBIERNO DEL ESTADO
DE OAXACA

Oaxaca



No aplica

b) Proyección de la recaudación e ingresos en el mediano plazo:

No aplica

7. Información sobre la Deuda y el Reporte Analítico de la Deuda:

a) Utilizar al menos los siguientes indicadores: Deuda respecto al PIB y deuda respecto a la recaudación tomando, como mínimo, un periodo igual o menor a 5 años.

No aplica

b) Información de manera agrupada por tipo de valor gubernamental o instrumento financiero en la que se considere interés, comisiones, tasa, perfil de vencimiento y otros gastos de la deuda.

No aplica

8. Calificaciones otorgadas:

No se cuenta con calificaciones otorgadas o certificaciones.

9. Proceso de Mejora:

a) Principales Políticas de control interno:

Para el desarrollo de los programas deberá ser a mediano plazo y estarían basados en cuatro estrategias funcionales y cinco aspectos organizacionales, con objetivos operaciones, actividades, participantes, costos y evaluación sin reducción del presupuesto para obtener una eficiente atención médica y realizar la capacitación y sensibilización de este programa.

b) Medidas de desempeño financiero, metas y alcance:

Racionar el uso de los recursos, para alcanzar el cumplimiento de las funciones para el ejercicio completo.

10. Información por Segmentos:

Toda la información del Ente, está procesada y se encuentra disponible por Unidad Responsable de realizar las funciones propias.



GOBIERNO DEL ESTADO
DE OAXACA



11. Eventos Posteriores al Cierre:

El ente público no tiene hechos ocurridos en el periodo posterior al que informa, que proporcionen mayor evidencia sobre eventos que le afectan económicamente y que no se conocían a la fecha de cierre.

12. Partes Relacionadas:

No existen partes relacionadas que pudieran ejercer influencia significativa sobre la toma de decisiones financieras y operativas.

13. Responsabilidad sobre la presentación razonable de los Estados Financieros.

Bajo protesta de decir verdad declaro que los Estados Financieros y sus Notas, son razonablemente correctas y son responsabilidad del emisor.

DIRECTORA GENERAL
PROFRA. EMILIA GARCIA GUZMAN

DIRECTOR ADMINISTRATIVO
C.P. MARIO ANTONIO REYES
BAUTISTA



GOBIERNO DEL ESTADO
DE OAXACA

Oaxaca



10. Información por Segmentos:

Toda la información del Ente, está procesada y se encuentra disponible por Unidad Responsable de realizar las funciones propias.

11. Eventos Posteriores al Cierre:

El ente público no tiene hechos ocurridos en el periodo posterior al que informa, que proporcionen mayor evidencia sobre eventos que le afectan económicamente y que no se conocían a la fecha de cierre.

12. Partes Relacionadas:

No existen partes relacionadas que pudieran ejercer influencia significativa sobre la toma de decisiones financieras y operativas.

13. Responsabilidad sobre la presentación razonable de los Estados Financieros.

Bajo protesta de decir verdad declaro que los Estados Financieros y sus Notas, son razonablemente correctas y son responsabilidad del emisor.

DIRECTORA GENERAL
PROFRA. EMILIA GARCIA GUZMAN

"COLEGIO SUPERIOR
PARA LA EDUCACION
INTEGRAL INTERCULTURAL
DIRECTOR ADMINISTRATIVO
C. DOMINGO ANTONIO REYES
BAUTISTA

PRIMER INFORME TRIMESTRAL ENERO-MARZO

ESTADO ANALITICO DEL EJERCICIO DEL PRESUPUESTO DE EGRESOS

CLASIFICACION POR OBJETO DEL GASTO (CAPITULO-CONCEPTO)



Cve	Concepto	Aprobado 1	Ampliaciones / Reducciones 2	Modificado 3 = (1+2)	Devengado 4	Pagado 5	Subejercicio 6 = (3-4)
508	COLEGIO SUPERIOR PARA LA EDUCACIÓN INTEGRAL INTERCULTURAL DE OAXACA						
4	TRANSFERENCIAS, ASIGNACIONES, SUBSIDIOS Y OTRAS AYUDAS	30,805,270.67	-2,335,602.13	28,469,668.54	25,303,060.75	25,303,060.75	3,166,607.79
1	TRANSFERENCIAS INTERNAS Y ASIGNACIONES AL SECTOR PÚBLICO	30,805,270.67	-2,335,602.13	28,469,668.54	25,303,060.75	25,303,060.75	3,166,607.79
	TOTAL DEPENDENCIA / ENTIDAD	30,805,270.67	-2,335,602.13	28,469,668.54	25,303,060.75	25,303,060.75	3,166,607.79

PRIMER INFORME TRIMESTRAL ENERO-MARZO

ESTADO ANALITICO DEL EJERCICIO DEL PRESUPUESTO DE EGRESOS

CLASIFICACION ECONOMICA (POR TIPO DE GASTO)



Cve	Concepto	Aprobado 1	Ampliaciones / Reducciones 2	Modificado 3 = (1+2)	Devengado 4	Pagado 5	Subejercicio 6 = (3-4)
508	COLEGIO SUPERIOR PARA LA EDUCACIÓN INTEGRAL INTERCULTURAL DE OAXACA						
1	GASTO CORRIENTE	30,805,270.67	-2,335,602.13	28,469,668.54	25,303,060.75	25,303,060.75	3,166,607.79
	TOTAL DEPENDENCIA / ENTIDAD:	30,805,270.67	-2,335,602.13	28,469,668.54	25,303,060.75	25,303,060.75	3,166,607.79

PRIMER INFORME TRIMESTRAL ENERO-MARZO

ESTADO ANALITICO DEL EJERCICIO DEL PRESUPUESTO DE EGRESOS

CLASIFICACION ADMINISTRATIVA



Cve	Concepto	Aprobado 1	Ampliaciones / Reducciones 2	Modificado 3 = (1+2)	Devengado 4	Pagado Transferido 5	Subejercicio 6 = (3-4)
5	ORGANISMOS PÚBLICOS DESCENTRALIZADOS	30,805,270.67	-2,335,602.13	28,469,668.54	25,303,060.75	25,303,060.75	3,166,607.79
08	COLEGIO SUPERIOR PARA LA EDUCACIÓN INTEGRAL INTERCULTURAL DE OAXACA	30,805,270.67	-2,335,602.13	28,469,668.54	25,303,060.75	25,303,060.75	3,166,607.79
	TOTAL DEL GASTO:	30,805,270.67	-2,335,602.13	28,469,668.54	25,303,060.75	25,303,060.75	3,166,607.79

PRIMER INFORME TRIMESTRAL ENERO-MARZO

ESTADO ANALITICO DEL EJERCICIO DEL PRESUPUESTO DE EGRESOS

CLASIFICACION FUNCIONAL (FINALIDAD Y FUNCION)



Cve	Concepto	Aprobado 1	Ampliaciones / Reducciones 2	Modificado 3 = (1+2)	Devengado 4	Pagado 5	Subejercicio 6 = (3-4)
508	COLEGIO SUPERIOR PARA LA EDUCACIÓN INTEGRAL INTERCULTURAL DE OAXACA						
2	DESARROLLO SOCIAL	30,805,270.67	-2,335,602.13	28,469,668.54	25,303,060.75	25,303,060.75	3,166,607.79
5	EDUCACIÓN	30,805,270.67	-2,335,602.13	28,469,668.54	25,303,060.75	25,303,060.75	3,166,607.79
	TOTAL DEPENDENCIA / ENTIDAD	30,805,270.67	-2,335,602.13	28,469,668.54	25,303,060.75	25,303,060.75	3,166,607.79



GOBIERNO DEL ESTADO
DE OAXACA



ESTADO ANALITICO DE INGRESOS PRESUPUESTARIOS

Rubro de Ingresos	Estimado	Ampliaciones y Reducciones	Modificado	Devengado	Recaudado	Diferencia
	(1)	(2)	(3=1+2)	(4)	(5)	(6=3-4)
Impuestos						
Contribuciones de Mejoras						
Derechos						
Productos						
Corriente						
Capital						
Aprovechamientos						
Corriente						
Capital						
Ingresos por Ventas de Bienes y Servicios						
Contribuciones no Comprendidas en las Fracciones de la Ley de Ingresos Causados en Ejercicios Fiscales Anteriores Pendientes de Liquidación o Pago						
Participaciones y Aportaciones						
Transferencias, Asignaciones, Subsidios y Otras Ayudas						
Otros Ingresos						
TOTAL						

NO APLICA

Estado Analítico de Ingresos Por Fuente de Financiamiento	Estimado	Ampliaciones y Reducciones	Modificado	Devengado	Recaudado	Diferencia
	(1)	(2)	(3=1+2)	(4)	(5)	(6=3-4)
Ingresos del Gobierno	127,154,764	0.00	127,154,764	25,303,060	0	101,851,703
Impuestos						
Contribuciones de Mejoras						
Derechos						
Productos						
Corriente						
Capital						
Aprovechamientos						
Corriente						
Capital						
Contribuciones no Comprendidas en las Fracciones de la Ley de Ingresos Causados en Ejercicios Fiscales Anteriores Pendientes de Liquidación o Pago						
Participaciones y Aportaciones						
Transferencias, Asignaciones, Subsidios y Otras Ayudas	123,249,185	0.00	127,154,764	25,303,060	0	101,851,703
Otros Ingresos						
Ingresos de Organismos y Empresas						
Cuotas y Aportaciones de Seguridad Social						
Ingresos por Ventas de Bienes y Servicios						
Transferencias, Asignaciones, Subsidios y Otras Ayudas						
Ingresos derivados de financiamiento						
Ingresos derivados de financiamiento						
TOTAL	123,249,185	0.00	127,154,764	25,303,060	0	101,851,703

Ingresos excedentes



GOBIERNO DEL ESTADO
DE OAXACA



ENDEUDAMIENTO NETO
DEL 01 DE ENERO AL 31 DE MARZO DE 2018

(Pesos)

Identificación de Crédito o Instrumento	Contratación/Colocación	Amortización	Endeudamiento Neto
	A	B	C = A - B
Creditos Bancarios			
			0
			0
			0
			0
			0
			0
			0
			0
			0
			0
Total Créditos Bancarios	0	0	0
Otros Instrumentos de Deuda			
			0
			0
			0
			0
			0
			0
			0
			0
			0
Total Otros Instrumentos de Deuda	0	0	0
TOTAL	0	0	0

NO APLICA



GOBIERNO DEL ESTADO
DE OAXACA



INTERESES DE LA DEUDA
DEL 01 DE ENERO AL 31 DE MARZO DE 2018
(Pesos)

Identificación de Crédito o Instrumento	Devengado	Pagado
Créditos Bancarios		
Total de intereses de Créditos Bancarios		0
Otros Instrumentos de Deuda		
Total de intereses de Otros Instrumentos de Deuda	0	0
TOTAL	0	0

NO APLICA



INDICADORES DE POSTURA FISCAL
DEL 01 DE ENERO AL 31 DE MARZO DE 2018
(Pesos)

Concepto	Estimado	Devengado	Pagado ³
I. Ingresos Presupuestarios (I=1+2)	0	0	0
1. Ingresos del Gobierno de la Entidad Federativa ¹			
2. Ingresos del Sector Paraestatal ¹			
II. Egresos Presupuestarios (II=3+4)	0	0	0
3. Egresos del Gobierno de la Entidad Federativa ²			
4. Egresos del Sector Paraestatal ²			
III. Balance Presupuestario (Superávit o Déficit) (III = I - II)	0	0	0

Concepto	Estimado	Devengado	Pagado ³
III. Balance presupuestario (Superávit o Déficit)	0	0	0
IV. Intereses, Comisiones y Gastos de la Deuda			
V. Balance Primario (Superávit o Déficit) (V= III - IV)	0	0	0

Concepto	Estimado	Devengado	Pagado ³
A. Financiamiento			
B. Amortización de la deuda			
C. Endeudamiento ó desendeudamiento (C = A - B)	0	0	0

1. Los Ingresos que se presentan son los ingresos presupuestarios totales sin incluir los ingresos por financiamientos. Los Ingresos del Gobierno de la Entidad Federativa corresponden a los del Poder Ejecutivo, Legislativo Judicial y Autónomos
2. Los egresos que se presentan son los egresos presupuestarios totales sin incluir los egresos por amortización. Los egresos del Gobierno de la Entidad Federativa corresponden a los del Poder Ejecutivo, Legislativo, Judicial y Órganos Autónomos
3. Para Ingresos se reportan los ingresos recaudados; para egresos se reportan los egresos pagados

PRIMER INFORME TRIMESTRAL ENERO-MARZO
ESTADO ANALITICO DEL EJERCICIO DEL PRESUPUESTO DE EGRESOS
RESUMEN POR PROGRAMA PRESUPUESTARIO



Concepto	Aprobado 1	Ampliaciones / Reducciones 2	Modificado 3 = (1+2)	Devengado 4	Pagado 5	Subejercicio 6 = (3-4)
5 ORGANISMOS PÚBLICOS DESCENTRALIZADOS	30,805,270.67	-2,335,602.13	28,469,668.54	25,303,060.75	25,303,060.75	3,166,607.79
08 COLEGIO SUPERIOR PARA LA EDUCACIÓN INTEGRAL INTERCULTURAL DE OAXACA	30,805,270.67	-2,335,602.13	28,469,668.54	25,303,060.75	25,303,060.75	3,166,607.79
1 PROGRAMAS	30,805,270.67	-2,335,602.13	28,469,668.54	25,303,060.75	25,303,060.75	3,166,607.79
2 DESEMPEÑO DE LAS FUNCIONES	30,805,270.67	-2,335,602.13	28,469,668.54	25,303,060.75	25,303,060.75	3,166,607.79
TOTAL GENERAL	30,805,270.67	-2,335,602.13	28,469,668.54	25,303,060.75	25,303,060.75	3,166,607.79

REPORTE DE AVANCE DE GESTION UR 508 - COLEGIO SUPERIOR PARA LA EDUCACIÓN INTEGRAL PRIMER TRIMESTRE 2018



Gobierno del Estado

ALINEACIÓN PED:

MATRIZ DE INDICADORES PARA RESULTADOS:

EJE: 01-OAXACA INCLUYENTE CON EL DESARROLLO SOCIAL

FIN: PROPORCIONAR A LAS Y LOS ESTUDIANTES UNA FORMACIÓN EDUCATIVA INTEGRAL Y DE CALIDAD, QUE FAVOREZCA CONOCIMIENTOS, HABILIDADES Y ACTITUDES, DE ACUERDO CON EL CONTEXTO SOCIAL Y LABORAL.

TEMA: 01-EDUCACIÓN

OBJETIVO: 08-PROPORCIONAR A LAS Y LOS ESTUDIANTES UNA FORMACIÓN EDUCATIVA INTEGRAL Y DE CALIDAD, QUE FAVOREZCA CONOCIMIENTOS, HABILIDADES Y ACTITUDES, DE ACUERDO CON EL CONTEXTO SOCIAL Y LABORAL.

PROPÓSITO: LOS JÓVENES RECIBEN UNA EDUCACIÓN INTEGRAL Y DE CALIDAD QUE LES PERMITE INTEGRARSE CON MAYOR FACILIDAD AL NIVEL SUPERIOR Y/O PRODUCTIVO

ESTRATEGIA: 09-FACILITAR LA INSERCIÓN LABORAL DE LA JUVENTUD MEDIANTE ESQUEMAS FLEXIBLES PARA LA ACREDITACIÓN Y CERTIFICACIÓN DE COMPETENCIAS.

COMPONENTE: 596-ACCIONES DE GESTIÓN PARA LA FORMACIÓN CON CALIDAD EN EDUCACIÓN MEDIA SUPERIOR

LÍNEAS DE ACCIÓN: 02-OFRERIR PROGRAMAS MÁS FLEXIBLES (MODALIDADES MIXTAS, EDUCACIÓN A DISTANCIA) QUE FACILITEN EL ESTUDIO DE LA EMS A JÓVENES Y ADULTOS QUE TRABAJAN.

ACTIVIDAD: 381-ACCIÓN DE GESTIÓN ADMINISTRATIVA, FINANCIERA Y LEGAL

OBJETIVO INSTITUCIONAL: FORMAR CIUDADANOS CAPACES DE DESENVOLVERSE PRODUCTIVAMENTE EN SUS COMUNIDADES Y CON CAPACIDAD PARA ENFRENTAR LOS DESAFÍOS PROFESIONALES DE SU VIDA FUTURA CON BASE EN UN MODELO PERTINENTE Y ADECUADO DESDE LA REALIDAD CULTURAL, LINGÜÍSTICA Y AMBIENTAL DE LOS PUEBLOS INDÍGENAS DE OAXACA

UE: 001-COLEGIO SUPERIOR PARA LA EDUCACIÓN INTEGRAL INTERCULTURAL DE OAXACA

PROGRAMA		SUBPROGRAMA		PROYECTO		OBRA/ACTIVIDAD	
132-FORMACIÓN CON CALIDAD EN LA EDUCACIÓN MEDIA SUPERIOR		02-IMPLEMENTACIÓN DE ACCIONES DE GESTIÓN PARA LA FORMACIÓN CON CALIDAD		000--		001-ACCIONES DE GESTIÓN ADMINISTRATIVA, FINANCIERA Y LEGAL	
PRESUPUESTO DE LA ACTIVIDAD							
Aprobado	Ampliación	Reducción	Modificado	T1	T2	T3	T4
25,658,111.59	0.00	0.00	25,658,111.59	4,366,312.26	0.00	0.00	0.00
				Acumulado		% de Devengado Acum. Vs. Modificado	
				5,241,425.97		17.02	
DATOS DEL INDICADOR							
Nombre :		PORCENTAJE DE ACCIONES DE GESTIÓN REALIZADAS					
Definición :		MIDE EL PORCENTAJE DE ACCIONES DE GESTIÓN REALIZADAS , RESPECTO AL PROGRAMADO					
Método de Cálculo :		(NÚMERO DE ACCIONES DE GESTIÓN REALIZADAS /NÚMERO DE ACCIONES DE GESTIÓN PROGRAMADAS) * 100					
Tipo		Dimensión		Frecuencia de Medición		Tipo de Valor	
GESTIÓN		EFICACIA		TRIMESTRAL		FLUJO	
						SENTIDO ESPERADO	
						ASCENDENTE	
						SUPIUESTO	
						QUE SE CUMPLAN EN TIEMPO Y FORMA LOS PROCESOS DE GESTIÓN ADMINISTRATIVOS Y FINANCIEROS	
DATOS DE LA META							
Definición de la variable Meta:		1- NÚMERO DE ACCIONES DE GESTIÓN ADMINISTRATIVA, FINANCIERA Y LEGAL					
Unidad de medida:		3- PORCENTAJE					
LÍNEA BASE DE LA META DEL INDICADOR							
AÑO		2017		VALOR		12.00	
AVANCE TRIMESTRAL							
PROGRAMADA		1er.TRIMESTRE		2o.TRIMESTRE		3er.TRIMESTRE	
ACTUALIZADA		3.00		3.00		3.00	
ALCANZADA		3.00		0.00		0.00	
						4o.TRIMESTRE	
						12.00	
						3.00	
						3.00	
						3.00	
						TOTAL ACUMULADO	
						12.00	
						3.00	
						3.00	
						3.00	

25.00 % PORCENTAJE ALCANZADO EN EL TRIMESTRE:

REPORTE DE AVANCE DE GESTION

UR 508 - COLEGIO SUPERIOR PARA LA EDUCACIÓN INTEGRAL INTERCULTURAL DE OAXACA

PRIMER TRIMESTRE 2018



JUNTOS CONSTRUIAMOS EL CAMBIO

Gobierno del Estado

ALINEACIÓN PED: MATRIZ DE INDICADORES PARA RESULTADOS:

- EJE:** 01-OAXACA INCLUYENTE CON EL DESARROLLO SOCIAL
FIN: AMPLIAR LA MATRÍCULA DE EDUCACIÓN SUPERIOR PROMOVENDO LA FORMACIÓN DE CAPITAL HUMANO DE ALTO NIVEL CON UNA EDUCACIÓN SUPERIOR DE CALIDAD Y PERTINENCIA PARA EL ESTADO.
TEMA: 01-EDUCACIÓN
OBJETIVO: 10-AMPLIAR LA MATRÍCULA DE EDUCACIÓN SUPERIOR PROMOVENDO LA FORMACIÓN DE CAPITAL HUMANO DE ALTO NIVEL CON UNA EDUCACIÓN SUPERIOR DE CALIDAD Y PERTINENCIA PARA EL ESTADO.
PROPÓSITO: ESTUDIANTES QUE INGRESAN, PERMANECEN Y CONCLUYEN CON ÉXITO UNA EDUCACIÓN SUPERIOR DE CALIDAD Y PERTINENTE.
ESTRATEGIA: 02-PROMOVER MEJOR CALIDAD EN LOS COMPONENTES DEL PROCESO EDUCATIVO: DOCENTES, ESTUDIANTES, PLANES Y PROGRAMAS DE ESTUDIO.
COMPONENTE: 299-SERVICIO DE FORMACIÓN PROFESIONAL Y POSGRADO OTORGADO
LÍNEAS DE ACCIÓN: 03-PROMOVER UNA EDUCACIÓN INTEGRAL EN LAS Y LOS ESTUDIANTES DE EDUCACIÓN SUPERIOR PARA LA FORMACIÓN DE PROFESIONISTAS CON RESPONSABILIDAD SOCIAL.
ACTIVIDAD: 186-HORA CLASE IMPARTIDA
LÍNEAS DE ACCIÓN: 03-PROMOVER UNA EDUCACIÓN INTEGRAL EN LAS Y LOS ESTUDIANTES DE EDUCACIÓN SUPERIOR PARA LA FORMACIÓN DE PROFESIONISTAS CON RESPONSABILIDAD SOCIAL.
ACTIVIDAD: 186-HORA CLASE IMPARTIDA
OBJETIVO INSTITUCIONAL: FORMAR CIUDADANOS CAPACES DE DESENVOLVERSE PRODUCTIVAMENTE EN SUS COMUNIDADES Y CON CAPACIDAD PARA ENFRENTAR LOS DESAFÍOS PROFESIONALES DE SU VIDA FUTURA CON BASE EN UN MODELO PERTINENTE Y ADECUADO DESDE LA REALIDAD CULTURAL, LINGÜÍSTICA Y AMBIENTAL DE LOS PUEBLOS INDÍGENAS DE OAXACA
UE: 001-COLEGIO SUPERIOR PARA LA EDUCACIÓN INTEGRAL INTERCULTURAL DE OAXACA

PROGRAMA	ESTRUCTURA PROGRAMÁTICA PRESUPUESTAL				OBRA/ACTIVIDAD				
	SUBPROGRAMA	PROYECTO							
139-FORMACIÓN PROFESIONAL Y POSGRADO	01-SERVICIOS DE FORMACIÓN PROFESIONAL Y POSGRADO	000--	001-HORAS CLASE						
PRESUPUESTO DE LA ACTIVIDAD									
DATOS DEL INDICADOR									
Aprobado	Ampliación	Reducción	Modificado	T1	T2	T3	T4	Acumulado	% de Devengado Acum. Vs. Modificado
1,519,768.17	0.00	0.00	1,519,768.17	0.00	0.00	0.00	0.00	0.00	0.00
Nombre : PORCENTAJE DE HORAS CLASE IMPARTIDAS									
Definición : MIDE EL PORCENTAJE DE HORAS CLASE IMPARTIDAS, RESPECTO AL PROGRAMADO									
Método de Cálculo : (HORAS CLASE IMPARTIDAS/HORAS CLASE PROGRAMADAS) *100									
Tipo	Dimensión	Frecuencia de Medición	Unidad de Medida	Tipo de Valor		Sentido Esperado			
GESTIÓN	EFICACIA	TRIMESTRAL	PORCENTAJE	FLUJO		ASCENDENTE			
MEDIOS DE VERIFICACIÓN / FUENTE INFORMACIÓN									
Reporte parcial horas - clases, validado por la Dirección de Estudios Superiores									
DATOS DE LA META									
Definición de la variable Meta: 1- NÚMERO DE HORAS CLASE IMPARTIDAS									
Unidad de medida: 3- PORCENTAJE									
LÍNEA BASE DE LA META DEL INDICADOR									
AÑO	2017			VALOR		13,440.00			
AVANCE TRIMESTRAL									
PROGRAMADA	1er.TRIMESTRE	2o.TRIMESTRE	3er.TRIMESTRE	4o.TRIMESTRE	TOTAL ACUMULADO				
	3,360.00	3,360.00	3,360.00	3,360.00	13,440.00				
ACTUALIZADA	3,360.00				3,360.00				
ALCANZADA	3,192.00	0.00	0.00	0.00	3,192.00				

PORCENTAJE ALCANZADO EN EL TRIMESTRE: 23.75 %

REPORTE DE AVANCE DE GESTION UR 508 - COLEGIO SUPERIOR PARA LA EDUCACIÓN INTEGRAL PRIMER TRIMESTRE 2018



Gobierno del Estado

ESTRATEGIA: 03-DESARROLLAR UNA CULTURA DE MEJORA CONTINUA EN LA EDUCACIÓN SUPERIOR DE MANERA INTEGRAL.

LÍNEAS DE ACCIÓN: 03-FORTALECER LAS FUNCIONES DE LA COMISIÓN ESTATAL PARA LA PLANEACIÓN DE LA EDUCACIÓN SUPERIOR.

UE: 001-COLEGIO SUPERIOR PARA LA EDUCACIÓN INTEGRAL INTERCULTURAL DE OAXACA

COMPONENTE: 577-FORMACION Y ACTUALIZACION DEL PERSONAL DE EDUCACION SUPERIOR
ACTIVIDAD: 194-FORMACIÓN, ACTUALIZACIÓN Y CAPACITACIÓN DEL PERSONAL

PROGRAMA	SUBPROGRAMA	PROYECTO	OBRA/ACTIVIDAD
139-FORMACIÓN PROFESIONAL Y POSGRADO	04-FORMACIÓN Y ACTUALIZACIÓN DEL PERSONAL DE EDUCACIÓN SUPERIOR	000--	001-CAPACITACION A PERSONAL DOCENTE Y ADMINISTRATIVO

PRESUPUESTO DE LA ACTIVIDAD									
Aprobado	Ampliación	Reducción	Modificado	T1	T2	T3	T4	Acumulado	% de Devengado Acum. Vs. Modificado
25,000.00	0.00	0.00	25,000.00	0.00	0.00	0.00	0.00	0.00	0.00

Nombre : PORCENTAJE DE PERSONAS CAPACITADAS
Definición : MIDE EL PERSONAS CAPACITADAS, RESPECTO AL PROGRAMADO
Método de Cálculo : (PERSONAS CAPACITADAS / PERSONAS CAPACITADAS PROGRAMADAS) * 100

Tipo	Dimensión	Frecuencia de Medición	Unidad de Medida	Tipo de Valor	Sentido Esperado
GESTIÓN	EFICACIA	TRIMESTRAL	PORCENTAJE	FLUJO	ASCENDENTE

MEDIOS DE VERIFICACIÓN / FUENTE INFORMACIÓN
Listas de Asistencia y constancia de cursos impartidos por el departamento de desarrollo académico y recursos humanos

INTERÉS EN PARTICIPAR EN DICHAS CAPACITACIONES Y RECURSOS SUFICIENTES

DATOS DE LA META

Definición de la variable Meta: 1 - NÚMERO DE FORMACION, ACTUALIZACION Y CAPACITACION DEL PERSONAL
Unidad de medida: 3 - PORCENTAJE

AÑO	2017	VALOR
		2.00

LÍNEA BASE DE LA META DEL INDICADOR					
AVANCE TRIMESTRAL					
	1er.TRIMESTRE	2o.TRIMESTRE	3er.TRIMESTRE	4o.TRIMESTRE	TOTAL ACUMULADO
PROGRAMADA	1.00	0.00	1.00	0.00	2.00
ACTUALIZADA	1.00				1.00
ALCANZADA	1.00	0.00	0.00	0.00	1.00

PORCENTAJE ALCANZADO EN EL TRIMESTRE: 50.00 %

REPORTE DE AVANCE DE GESTION UR 508 - COLEGIO SUPERIOR PARA LA EDUCACIÓN INTEGRAL PRIMER TRIMESTRE 2018



ALINEACIÓN PED:

MATRIZ DE INDICADORES PARA RESULTADOS:

EJE: 01-OAXACA INCLUYENTE CON EL DESARROLLO SOCIAL
FIN: PROMOVER LA VINCULACIÓN DEL SECTOR EDUCATIVO DE TIPO SUPERIOR CON EL SECTOR PRODUCTIVO Y SOCIAL, A FIN DE PRESTAR SERVICIOS DE INVESTIGACIÓN, TRANSFERENCIA DE CONOCIMIENTOS, PROMOCIÓN DEL DESARROLLO Y EDUCACIÓN CONTINUA.

TEMA: 01-EDUCACIÓN
PROPÓSITO: INSTITUCIONES DE EDUCACIÓN SUPERIOR VINCULADAS CON LOS SECTORES PÚBLICO, PRIVADO Y SOCIAL PARA LA PROMOCIÓN DEL DESARROLLO, LA CIENCIA Y LA CULTURA EN BENEFICIO DE LA SOCIEDAD OAXAQUEÑA.

OBJETIVO: 11-PROMOVER LA VINCULACIÓN DEL SECTOR EDUCATIVO DE TIPO SUPERIOR CON EL SECTOR PRODUCTIVO Y SOCIAL, A FIN DE PRESTAR SERVICIOS DE INVESTIGACIÓN, TRANSFERENCIA DE CONOCIMIENTOS, PROMOCIÓN DEL DESARROLLO Y EDUCACIÓN CONTINUA.

ESTRATEGIA: 01-PROMOVER LOS MECANISMOS PARA INCENTIVAR LA VINCULACIÓN ENTRE LAS IES Y LOS SECTORES PRODUCTIVO Y SOCIAL EN EL ESTADO DE OAXACA.
COMPONENTE: 647-CULTURAL, CÍVICA Y DEPORTIVA PROMOVIDA Y DIFUNDIR

LÍNEAS DE ACCIÓN: 01-PROMOVER CONJUNTAMENTE CON LAS IES PROGRAMAS DE RESIDENCIAS PROFESIONALES EN EMPRESAS Y DEPENDENCIAS.
ACTIVIDAD: 246-ACTIVIDAD CULTURAL CÍVICA Y DEPORTIVA REALIZADA

OBJETIVO INSTITUCIONAL: FORMAR CIUDADANOS CAPACES DE DESENVOLVERSE PRODUCTIVAMENTE EN SUS COMUNIDADES Y CON CAPACIDAD PARA ENFRENTAR LOS DESAFÍOS PROFESIONALES DE SU VIDA FUTURA CON BASE EN UN MODELO PERTINENTE Y ADECUADO DESDE LA REALIDAD CULTURAL, LINGÜÍSTICA Y AMBIENTAL DE LOS PUEBLOS INDÍGENAS DE OAXACA

UE: 001-COLEGIO SUPERIOR PARA LA EDUCACIÓN INTEGRAL INTERCULTURAL DE OAXACA

PROGRAMA		SUBPROGRAMA		PROYECTO		OBRA/ACTIVIDAD	
156-VINCULACIÓN DE LAS INSTITUCIONES DE EDUCACIÓN SUPERIOR CON EL SECTOR PRODUCTIVO Y SOCIAL		04-PROMOCIÓN Y DIFUSIÓN DE LA CULTURA, CÍVICA Y DEPORTIVA		000--		001-ACTIVIDADES CULTURALES, CÍVICAS Y DEPORTIVAS	
PRESUPUESTO DE LA ACTIVIDAD							
Aprobado	Ampliación	Reducción	Modificado	T1	T2	T3	T4
50,000.00	0.00	0.00	50,000.00	0.00	0.00	0.00	0.00
DATOS DEL INDICADOR							
Nombre :		PORCENTAJE DE EVENTOS REALIZADOS					
Definición :		MIDE EL PORCENTAJE DE EVENTOS REALIZADOS, RESPECTO AL PROGRAMADO					
Método de Cálculo :		(EVENTOS REALIZADOS/EVENTOS PROGRAMADOS)*100					
Tipo	Dimensión	Frecuencia de Medición	Unidad de Medida	Tipo de Valor	Sentido Esperado		
GESTIÓN	EFICACIA	TRIMESTRAL	PORCENTAJE	FLUJO	ASCENDENTE		
MEDIOS DE VERIFICACIÓN / FUENTE INFORMACIÓN							
Convenios para la realización de proyectos firmados, constancia de liberación de proyectos que se encuentran en el departamento de vinculación y extensión							
DATOS DE LA META							
Definición de la variable Meta:		1 - NÚMERO DE ACTIVIDADES CULTURALES, CÍVICAS, Y DEPORTIVAS REALIZADAS					
Unidad de medida:		3 - PORCENTAJE					
LÍNEA BASE DE LA META DEL INDICADOR							
AÑO	2017			VALOR	2.00		
AVANCE TRIMESTRAL							
PROGRAMADA	1er.TRIMESTRE	2o.TRIMESTRE	3er.TRIMESTRE	4o.TRIMESTRE	TOTAL ACUMULADO		
ACTUALIZADA	0.00	1.00	0.00	1.00	2.00		
ALCANZADA	0.00	0.00	0.00	0.00	0.00		

PORCENTAJE ALCANZADO EN EL TRIMESTRE: 0.00 %

REPORTE DE AVANCE DE GESTION UR 508 - COLEGIO SUPERIOR PARA LA EDUCACIÓN INTEGRAL PRIMER TRIMESTRE 2018



Gobierno del Estado

ALINEACIÓN PED:

MATRIZ DE INDICADORES PARA RESULTADOS:

EJE: 01-OAXACA INCLUYENTE CON EL DESARROLLO SOCIAL

FIN: AMPLIAR LA COBERTURA DE UNA EDUCACIÓN MEDIA SUPERIOR, FAVORECIENDO LAS ZONAS DE MAYOR REZAGO EDUCATIVO Y CON ATENCIÓN A LA DIVERSIDAD CULTURAL.

TEMA: 01- EDUCACIÓN

OBJETIVO: 07-AMPLIAR LA COBERTURA DE UNA EDUCACIÓN MEDIA SUPERIOR, FAVORECIENDO LAS ZONAS DE MAYOR REZAGO EDUCATIVO Y CON ATENCIÓN A LA DIVERSIDAD CULTURAL.

PROPÓSITO: LOS JÓVENES INGRESAN Y CONCLUYEN SU EDUCACIÓN MEDIA SUPERIOR, INCLUIDOS LOS GRUPOS VULNERABLES CON UN ENFOQUE DE DIVERSIDAD CULTURAL.

ESTRATEGIA: 01-FLEXIBILIZAR LA OFERTA EDUCATIVA A TRAVÉS DE LA DIVERSIFICACIÓN DE LAS MODALIDADES EDUCATIVAS.

COMPONENTE: 653-SERVICIO EDUCATIVO PARA LA COBERTURA PROPORCIONADO

LÍNEAS DE ACCIÓN: 01-AMPLIAR LA OFERTA EDUCATIVA DE LAS MODALIDADES ESCOLARIZADA, NO ESCOLARIZADA Y MIXTA, SEGÚN LAS NECESIDADES DE LA POBLACIÓN.

ACTIVIDAD: 383-IMPARTICIÓN DE CLASE

OBJETIVO INSTITUCIONAL:

FORMAR CIUDADANOS CAPACES DE DESENVOLVERSE PRODUCTIVAMENTE EN SUS COMUNIDADES Y CON CAPACIDAD PARA ENFRENTAR LOS DESAFÍOS PROFESIONALES DE SU VIDA FUTURA CON BASE EN UN MODELO PERTINENTE Y ADECUADO DESDE LA REALIDAD CULTURAL, LINGÜÍSTICA Y AMBIENTAL DE LOS PUEBLOS INDÍGENAS DE OAXACA

UE: 001-COLEGIO SUPERIOR PARA LA EDUCACIÓN INTEGRAL INTERCULTURAL DE OAXACA

ESTRUCTURA PROGRAMÁTICA PRESUPUESTAL

PROGRAMA	SUBPROGRAMA	PROYECTO	OBRA/ACTIVIDAD
200-AMPLIACIÓN DE LA COBERTURA DE EDUCACIÓN MEDIA SUPERIOR	04-PROPORCIONAR SERVICIOS EDUCATIVOS PARA LA COBERTURA	000--	001-IMPARTICION DE CLASES

PRESUPUESTO DE LA ACTIVIDAD

Aprobado	Ampliación	Reducción	Modificado	T1	T2	T3	T4	Acumulado	% de Devengado Acum. Vs. Modificado
98,051,884.24	0.00	0.00	98,051,884.24	20,056,816.36	0.00	0.00	0.00	23,755,704.36	20.46

DATOS DEL INDICADOR

Nombre :		PORCENTAJE DE HORAS CLASE IMPARTIDAS	
Definición :		MIDE EL PORCENTAJE DE HORAS CLASE IMPARTIDAS, RESPECTO AL PROGRAMADO	
Método de Cálculo :		(NÚMERO DE HORAS CLASE IMPARTIDAS/NÚMERO DE HORAS CLASE PROGRAMADA)*100	
Tipo	Dimensión	Frecuencia de Medición	Unidad de Medida
GESTIÓN	EFICACIA	TRIMESTRAL	PORCENTAJE
Medios de Verificación / Fuente Información		SUPUESTO	
Plantilla de personal emitida por el departamento de recursos humanos del CSEIIO		QUE LAS COMUNIDADES PERMITAN LA IMPARTICION DE CLASES	
DATOS DE LA META			

Definición de la variable Meta:		1 - NÚMERO DE IMPARTICIÓN DE CLASES	
Unidad de medida:		3 - PORCENTAJE	
AÑO	2017	VALOR	714,240.00

LÍNEA BASE DE LA META DEL INDICADOR			
AVANCE TRIMESTRAL			
PROGRAMADA	1er.TRIMESTRE	2o.TRIMESTRE	3er.TRIMESTRE

PROGRAMADA	178,560.00	178,560.00	178,560.00
ACTUALIZADA	178,560.00	178,560.00	178,560.00
ALCANZADA	178,560.00	0.00	0.00

TOTAL ACUMULADO		714,240.00	
-----------------	--	------------	--

PORCENTAJE ALCANZADO EN EL TRIMESTRE: 25.00 %			
---	--	--	--

REPORTE DE AVANCE DE GESTION UR 508 - COLEGIO SUPERIOR PARA LA EDUCACIÓN INTEGRAL INTERCULTURAL DE OAXACA PRIMER TRIMESTRE 2018



Gobierno del Estado

ESTRATEGIA: 01-FLEXIBILIZAR LA OFERTA EDUCATIVA A TRAVÉS DE LA DIVERSIFICACIÓN DE LAS MODALIDADES EDUCATIVAS.

COMPONENTE: 653-SERVICIO EDUCATIVO PARA LA COBERTURA PROPORCIONADO

LÍNEAS DE ACCIÓN: 01-AMPLIAR LA OFERTA EDUCATIVA DE LAS MODALIDADES ESCOLARIZADA, NO ESCOLARIZADA Y MIXTA, SEGÚN LAS NECESIDADES DE LA POBLACIÓN.

ACTIVIDAD: 398-FORTALECIMIENTO EDUCATIVO CON ENFOQUE INTEGRAL INTERCULTURAL

UE: 001-COLEGIO SUPERIOR PARA LA EDUCACIÓN INTEGRAL INTERCULTURAL DE OAXACA

PROGRAMA		SUBPROGRAMA		PROYECTO		OBRA/ACTIVIDAD	
200-AMPLIACIÓN DE LA COBERTURA DE EDUCACIÓN MEDIA SUPERIOR		04-PROPORCIONAR SERVICIOS EDUCATIVOS PARA LA COBERTURA		000-.-		002-FORTALECIMIENTO EDUCATIVO CON ENFOQUE INTEGRAL INTERCULTURAL	
PRESUPUESTO DE LA ACTIVIDAD							
Aprobado	Ampliación	Reducción	Modificado	T1	T2	T3	T4
1,850,000.00	0.00	0.00	1,850,000.00	879,932.13	0.00	0.00	0.00
				Acumulado		% de Devengado Acum. Vs. Modificado	
				893,120.44		47.56	
DATOS DEL INDICADOR							
Nombre : PORCENTAJE DE ACCIONES DE FORTALECIMIENTO EDUCATIVO CON ENFOQUE INTEGRAL INTERCULTURAL REALIZADO							
Definición : MIDE EL PORCENTAJE DE ACCIONES DE FORTALECIMIENTO EDUCATIVO CON ENFOQUE INTEGRAL INTERCULTURAL REALIZADO, RESPECTO AL PROGRAMADO							
Método de Cálculo : (NÚMERO DE ACCIONES DE FORTALECIMIENTO EDUCATIVO CON ENFOQUE INTEGRAL INTERCULTURAL REALIZADAS/NÚMERO DE ACCIONES DE FORTALECIMIENTO EDUCATIVO CON ENFOQUE INTEGRAL INTERCULTURAL PROGRAMADAS)*100							
Tipo	Dimensión	Frecuencia de Medición	Unidad de Medida	Tipo de Valor		Sentido Esperado	
GESTIÓN	EFICACIA	TRIMESTRAL	PORCENTAJE	FLUJO		ASCENDENTE	
MEDIOS DE VERIFICACIÓN / FUENTE INFORMACIÓN							
Sistema nacional de información estadística Educativa de la Subsecretaría de Educación Media Superior, http://www.snie.sep.gob.mx/							
DATOS DE LA META							
Definición de la variable Meta: 1 - NÚMERO DE FORTALECIMIENTO EDUCATIVO CON ENFOQUE INTEGRAL INTERCULTURAL							
Unidad de medida: 3 - PORCENTAJE							
LÍNEA BASE DE LA META DEL INDICADOR							
AÑO	2017		VALOR		98.00		
AVANCE TRIMESTRAL							
PROGRAMADA		1er.TRIMESTRE	2o.TRIMESTRE	3er.TRIMESTRE	4o.TRIMESTRE	TOTAL ACUMULADO	
ACTUALIZADA		49.00	0.00	49.00	0.00	98.00	
ALCANZADA		49.00	0.00	0.00	0.00	49.00	

PORCENTAJE ALCANZADO EN EL TRIMESTRE: 50.00 %



GOBIERNO DEL ESTADO
DE OAXACA



PROGRAMAS Y PROYECTOS DE INVERSION

NO APLICA



GOBIERNO DEL ESTADO
DE OAXACA



RELACION DE BIENES INMUEBLES QUE COMPONEN EL PATRIMONIO

DEL 01 DE ENERO AL 31 DE MARZO DE 2018

(Pesos)

CUENTA	DESCRIPCIÓN DEL BIEN	Saldo Final
12310	TERRENOS	5,569,724
12330	EDIFICIOS NO RESIDENCIALES	
12351	EDIFICACIÓN HABITACIONAL EN PROCESO	
12352	EDIFICACIÓN NO HABITACIONAL EN PROCESO	
12353	CONSTRUCCIÓN DE OBRAS PARA EL ABASTECIMIENTO DE AGUA, PETRÓLEO, GAS, ELECTRICIDAD Y TELECOMUNICACION	
12354	DIVISIÓN DE TERRENOS Y CONSTRUCCIÓN DE OBRAS DE URBANIZACIÓN EN PROCESO	
12355	CONSTRUCCIÓN DE VÍAS DE COMUNICACIÓN EN PROCESO	
12356	OTRAS CONSTRUCCIONES DE INGENIERÍA CIVIL U OBRA PESADA EN PROCESO	
12357	INSTALACIONES Y EQUIPAMIENTO EN CONSTRUCCIONES EN PROCESO	
12359	TRABAJOS DE ACABADOS EN EDIFICACIONES Y OTROS TRABAJOS ESPECIALIZADOS EN PROCESO	
12361	EDIFICACIÓN HABITACIONAL EN PROCESO	
12362	EDIFICACIÓN NO HABITACIONAL EN PROCESO	
12363	CONSTRUCCIÓN DE OBRAS PARA EL ABASTECIMIENTO DE AGUA, PETRÓLEO, GAS, ELECTRICIDAD Y TELECOMUNICACION	
12364	DIVISIÓN DE TERRENOS Y CONSTRUCCIÓN DE OBRAS DE URBANIZACIÓN	
12365	CONSTRUCCIÓN DE VÍAS DE COMUNICACIÓN EN PROCESO	
12366	OTRAS CONSTRUCCIONES DE INGENIERÍA CIVIL U OBRA PESADA EN PROCESO	
12367	INSTALACIONES Y EQUIPAMIENTO EN CONSTRUCCIONES EN PROCESO	
12369	TRABAJOS DE ACABADOS EN EDIFICACIONES Y OTROS TRABAJOS ESPECIALIZADOS EN PROCESO	
12390	OTROS BIENES INMUEBLES	
	SUMA TOTAL:	5,569,724



GOBIERNO DEL ESTADO
DE OAXACA



RELACION DE BIENES MUEBLES QUE COMPONEN EL PATRIMONIO
DEL 01 DE ENERO AL 31 DE MARZO DE 2018
(Pesos)

CUENTA	DESCRIPCIÓN DEL BIEN	Saldo Final
12411	MUEBLES DE OFICINA Y ESTANTERÍA	447,018
12412	MUEBLES, EXCEPTO DE OFICINA Y ESTANTERÍA	6,897
12413	EQUIPO DE CÓMPUTO Y DE TECNOLOGÍAS DE LA INFORMACIÓN	2,872,835
12419	OTROS MOBILIARIOS Y EQUIPOS DE ADMINISTRACIÓN	222,512
12421	EQUIPOS Y APARATOS AUDIOVISUALES	1,621,792
12422	APARATOS DEPORTIVOS	0
12423	CÁMARAS FOTOGRÁFICAS Y DE VIDEO	164,533
12429	OTRO MOBILIARIO Y EQUIPO EDUCACIONAL Y RECREATIVO	4,310
12431	EQUIPO MÉDICO Y DE LABORATORIO	998,146
12432	INSTRUMENTAL MÉDICO Y DE LABORATORIO	23,447
12441	AUTOMÓVILES Y CAMIONES	2,840,960
12443	EQUIPO AEROSPAECIAL	0
12445	EMBARCACIONES	0
12449	OTROS EQUIPOS DE TRANSPORTE	0
12450	EQUIPO DE DEFENSA Y SEGURIDAD	3,500
12461	MAQUINARIA Y EQUIPO AGROPECUARIO	0
12462	MAQUINARIA Y EQUIPO INDUSTRIAL	97,530
12463	MAQUINARIA Y EQUIPO DE CONSTRUCCIÓN	0
12464	SISTEMAS DE AIRE ACONDICIONADO, CALEFACCIÓN Y DE REFRIGERACIÓN INDUSTRIAL Y COMERCIAL	131,362
12465	EQUIPO DE COMUNICACIÓN Y TELECOMUNICACIÓN	107,992
12466	EQUIPOS DE GENERACIÓN ELÉCTRICA, APARATOS Y ACCESORIOS ELÉCTRICOS	9,140
12467	HERRAMIENTAS Y MÁQUINAS-HERRAMIENTA	36,580
12469	OTROS EQUIPOS	46,635
12471	BIENES ARTISTICOS, CULTURALES Y CIENTIFICOS	38,621
12483	AVES	0
12484	OVINOS Y CAPRINOS	0
12486	EQUINOS	0
12487	ESPECIES MENORES Y DE ZOOLOGICO	0
12488	ÁRBOLES Y PLANTAS	0
12489	OTROS ACTIVOS BIOLÓGICOS	0
	SUMA TOTAL:	9,673,813



GOBIERNO DEL ESTADO
DE OAXACA



RELACION DE CUENTAS BANCARIAS PRODUCTIVAS ESPECIFICAS
DEL 01 DE ENERO AL 31 DE MARZO DE 2018

FONDO, PROGRAMA O CONVENIO	DATOS DE LA CUENTA BANCARIA	
	INSTITUCION BANCARIA	NUMERO DE CUENTA

NO APLICA



GOBIERNO DEL ESTADO
DE OAXACA



RELACION DE ESQUEMAS BURSATILES Y COBERTURAS FINANCIERAS

NO APLICA

Gobierno del Estado de Oaxaca

UR: 508 - COLEGIO SUPERIOR PARA LA EDUCACIÓN INTEGRAL INTERCULTURAL DE OAXACA
UE: 001 - COLEGIO SUPERIOR PARA LA EDUCACIÓN INTEGRAL INTERCULTURAL DE OAXACA

Estado de Actividades
Del 1° al 31 de enero de 2018
(Pesos)



JUNTOS CONSTRUIAMOS EL CAMBIO

Gobierno del Estado

CONCEPTO

EJERCICIO FISCAL 2018

CONCEPTO

EJERCICIO FISCAL 2018

GASTOS Y OTRAS PERDIDAS
TRANSFERENCIAS, ASIGNACIONES, SUBSIDIOS Y OTRAS AYUDAS
TRANSFERENCIAS INTERNAS Y ASIGNACIONES AL SECTOR PÚBLICO
TOTAL DE GASTOS Y OTRAS PERDIDAS
DESAHORRO NETO DEL EJERCICIO

6,866,163.57
6,866,163.57
6,866,163.57
-6,866,163.57

JEFE DEL DEPARTAMENTO DE CONTABILIDAD

C. P. LUIS ANTONIO SANTOS LOPEZ

DIRECTOR ADMINISTRATIVO

C. P. MARIO ANTONIO REYES BAUTISTA



2016-2022

COLEGIO SUPERIOR
PARA LA EDUCACIÓN
INTEGRAL INTERCULTURAL
DE OAXACA

DIRECTOR GENERAL

PROF. EMERSON GARCÍA GUZMÁN

EJERCICIO FISCAL 2018

CONCEPTO

EJERCICIO FISCAL 2018

COI

ACT			
ACTIVO NO CIRCULANTE			
ACTIVO CIRCULANTE			
BUEBLES, INFRAESTRUCTURA Y CONSTRUCCIONES EN PROCESO			
BUEBLES	4,839,466.89		35,941,191.25
DA RECIBIR EFECTIVO O EQUIVALENTES	27,320,349.45		35,941,191.25
EQUIVALENTES	32,159,816.34		35,941,191.25
ACQUILANTE	5,567,723.52		0
ACTIVO NO CIRCULANTE	9,673,812.61		20,643,515.09
	15,243,536.13		-2,315,190.30
			18,328,324.79
			18,328,324.79
			-6,866,163.57
			47,403,352.47
= ACTIVOS	47,403,352.47		47,403,352.47



2016-2022
**COLEGIO SUPERIOR
 PARA LA EDUCACIÓN
 INTEGRAL INTERCULTURAL
 DE OAXACA**

DIRECTOR ADMINISTRATIVO
 C.P. MARIO ANTONIO RIVERO BAUTISTA

DIRECTORA GENERAL
 PROFRA. EMILIA ROSA SUZMAN

JEFE DEL DEPARTAMENTO DE CONTABILIDAD
 CARLOS ANTONIO SANTOS LOPEZ



Gobierno del Estado
de Oaxaca
2016-2017

**Colegio Superior para la Educación Integral
Intercultural de Oaxaca**



**ESTADO DE FLUJO DE EFECTIVO
DEL 01 AL 31 DE ENERO DE 2017
(EN MILES DE PESOS)**

		Periodo actual	Periodo anterior
Flujos de Efectivo de las Actividades de Operación			
Origen			
Transferencias, Asignaciones y Subsidios y Otras ayudas		3,309.56	28,181.35
42210	Transferencias Internas y Asignaciones al Sector Público	0.00	28,324.48
21121	Deudas por adq. de bienes y contrat. De serv. por pagar a c.p.	0.00	49.23
21151	transferencias Internas y Asignaciones al Sector Público	2,606.31	14,965.50
21171	Retenciones de impuestos por pagar a c.p.	452.90	1,193.95
21172	Retenciones del sistema de seg. Social por pagar a c.p.	124.72	-1,659.03
21179	Otras retenciones y contribuciones por pagar a c.p.	136.41	-2,442.76
21192	Ministraciones de fondos por pagar a c.p.	-10.78	-15,512.85
21194	Cuentas por pagar por prestamos otorgados	0.00	0.00
21199	Otras cuentas por pagar a c.p.	0.00	3,262.83
Otros Ingresos			
Aplicación		3,154.73	46,533.95
	Servicios Personales		
	Materiales y Suministros		
	Servicios Generales		
11229	Otras cuentas por cobrar		
11239	Otros deudores diversos por cobrar a c.p.	-3,711.43	-854.12
Transferencias, Asignaciones y Subsidios y Otras Ayudas			
52110	Transferencias Internas y Asignaciones al Sector Público	6,866.16	46,172.05
Flujos netos de Efectivo por Actividades de Operación			
Aplicación			
	Bienes Inmuebles y Muebles	0.00	1,216.02
Incremento/Disminución Neta en el efectivo y Equivalente al Efe		154.83	-18,352.60
11131	Efectivo y Equivalentes al Inicio del Ejercicio	4,684.64	23,037.24
11131	Efectivo y Equivalentes al Final del Ejercicio	4,839.47	4,684.64

ELABORO

[Signature]
C.P. LUIS ANTONIO SANTOS LOPEZ
JEFE DEL DEPTO. DE CONTABILIDAD
Calle Palmeras No. 304, Colonia Reforma
C.P. 68080 Oaxaca, Oax.
Tels. 01(951) 5203924, 5203925
cseio@cselio.edu.mx
<http://www.cselio.edu.mx>

REVISO

 "COLEGIO SUPERIOR
 PARA LA EDUCACION
 INTEGRAL INTERCULTURAL
 DE OAXACA"
 C.P. MARIO ANTONIO REYES BAUTISTA
 DIRECTOR ADMINISTRATIVO

 DIRECCION ADMINISTRATIVA

Gobierno del Estado de Oaxaca

UR: 508 - COLEGIO SUPERIOR PARA LA EDUCACIÓN INTEGRAL INTERCULTURAL DE OAXACA
UE: 001 - COLEGIO SUPERIOR PARA LA EDUCACIÓN INTEGRAL INTERCULTURAL DE OAXACA

Estado de Actividades

Del 1° al 28 de febrero de 2018
(Pesos)



CONCEPTO EJERCICIO FISCAL 2018 CONCEPTO EJERCICIO FISCAL 2018

INGRESOS Y OTROS BENEFICIOS
PARTICIPACIONES, APORTACIONES, TRANSFERENCIAS, ASIGNACIONES, SUBSIDIOS Y OTRAS AYUDAS
TRANSFERENCIAS, ASIGNACIONES, SUBSIDIOS Y OTRAS AYUDAS
TOTAL DE INGRESOS Y OTROS BENEFICIOS

2,404,094.00
2,404,094.00
2,404,094.00

GASTOS Y OTRAS PERDIDAS
TRANSFERENCIAS, ASIGNACIONES, SUBSIDIOS Y OTRAS AYUDAS
TRANSFERENCIAS INTERNAS Y ASIGNACIONES AL SECTOR PÚBLICO
TOTAL DE GASTOS Y OTRAS PERDIDAS
DESAHORRO NETO DEL EJERCICIO

7,661,303.78
7,661,303.78
7,661,303.78
-5,257,209.78

JEFE DEL DEPARTAMENTO DE CONTABILIDAD
C.P. LUIS ANTONIO SANTOS LOPEZ

DIRECTOR ADMINISTRATIVO
C.P. MARIO ANTONIO REYES BAUTISTA

2016-2022
COLEGIO SUPERIOR
PARA LA EDUCACIÓN
INTEGRAL INTERCULTURAL
DE OAXACA

DIRECTOR GENERAL
PROFRA. EMILIA MARGARITA GUZMAN

CONCEPTO	EJERCICIO FISCAL 2018	CONCEPTO	EJERCICIO FISCAL 2018
ACTIVO		PASIVO	
ACTIVO CIRCULANTE		PASIVO CIRCULANTE	
DERECHOS A RECIBIR EFECTIVO O EQUIVALENTES	3,086,154.20	CUENTAS POR PAGAR A CORTO PLAZO	41,548,776.86
Total de ACTIVO CIRCULANTE	29,424,037.97	Total de PASIVO CIRCULANTE	41,548,776.86
ACTIVO NO CIRCULANTE		HACIENDA PÚBLICA/PATRIMONIO	
BIENES INMUEBLES, INFRAESTRUCTURA Y CONSTRUCCIONES EN PROCESO	5,569,723.52	HACIENDA PÚBLICA/PATRIMONIO GENERADO	0
BIENES MUEBLES	9,673,812.61	RESULTADOS DE EJERCICIOS ANTERIORES	20,643,515.09
Total de ACTIVO NO CIRCULANTE	15,243,536.13	RECTIFICACIONES DE RESULTADOS DE EJERCICIOS ANTERIORES	-2,315,190.30
TOTAL DE ACTIVOS	47,753,728.30	Total de HACIENDA PÚBLICA/PATRIMONIO GENERADO	18,328,324.79
		Resultados del Ejercicio (Ahorro/Desahorro)	18,328,324.79
		Total de Pasivo y Patrimonio/Hacienda Pública	-12,123,373.35
			47,753,728.30

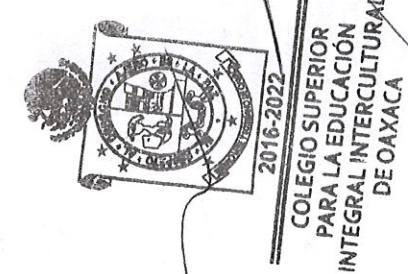

DIRECTOR ADMINISTRATIVO
 C.P. MARIO ANTONIO REYES BAUTISTA

JEFE DEL DEPARTAMENTO DE CONTABILIDAD
 C.P. LUIS ANTONIO SANTOS LOPEZ

[Handwritten Signature]
 DIRECTORA GENERAL
 PROFRA. EMILIA GARCÍA GUZMÁN



Gobierno del Estado
de Oaxaca
2016-2022

Colegio Superior para la Educación Integral
Intercultural de Oaxaca

ESTADO DE FLUJO DE EFECTIVO
DEL 01 AL 28 DE FEBRERO DE 2017
(EN MILES DE PESOS)

		Periodo actual	Periodo anterior
Flujos de Efectivo de las Actividades de Operación			
Origen			
Transferencias, Asignaciones y Subsidios y Otras ayudas		8,011.68	3,309.56
42210	Transferencias Internas y Asignaciones al Sector Público	2,404.09	0.00
21121	Deudas por adq. de bienes y contrat. De serv. por pagar a c.p.	0.00	0.00
21151	transferencias Internas y Asignaciones al Sector Público	178.69	2,606.31
21171	Retenciones de impuestos por pagar a c.p.	236.39	452.90
21172	Retenciones del sistema de seg. Social por pagar a c.p.	72.00	124.72
21179	Otras retenciones y contribuciones por pagar a c.p.	93.10	136.41
21192	Ministraciones de fondos por pagar a c.p.	5,027.36	-10.78
21194	Cuentas por pagar por prestamos otorgados	0.04	0.00
21199	Otras cuentas por pagar a c.p.	0.00	0.00
Otros Ingresos			
Aplicación		9,764.99	3,154.73
	Servicios Personales		
	Materiales y Suministros		
	Servicios Generales		
11229	Otras cuentas por cobrar		
11239	Otros deudores diversos por cobrar a c.p.	2,103.69	-3,711.43
Transferencias, Asignaciones y Subsidios y Otras Ayudas			
52110	Transferencias Internas y Asignaciones al Sector Público	7,661.30	6,866.16
Flujos netos de Efectivo por Actividades de Operación			
Aplicación			
	Bienes Inmuebles y Muebles	0.00	0.00
Incremento/Disminución Neta en el efectivo y Equivalente al Efe		-1,753.31	154.83
11131	Efectivo y Equivalentes al Inicio del Ejercicio	4,839.47	4,684.64
11131	Efectivo y Equivalentes al Final del Ejercicio	3,086.16	4,839.47

ELABORO

C.P. LUIS ANTONIO SANTOS LOPEZ
JEFE DEL DEPTO. DE CONTABILIDAD

Calle Palmeras No. 304, Colonia Reforma
C.P. 68080 Oaxaca, Oax.
Tels. 01(951) 5203924, 5203925
cseiio@cseiio.edu.mx
http://www.cseiio.edu.mx



REVISO
"COLEGIO SUPERIOR
PARA LA EDUCACION
INTEGRAL INTERCULTURAL
C.P. MARIO ANTONIO REYES BAUTISTA
DIRECCION DIRECTIVA ADMINISTRATIVA

Oaxaca

Gobierno del Estado de Oaxaca

UR: 508 - COLEGIO SUPERIOR PARA LA EDUCACIÓN INTEGRAL INTERCULTURAL DE OAXACA
UE: 001 - COLEGIO SUPERIOR PARA LA EDUCACIÓN INTEGRAL INTERCULTURAL DE OAXACA

Estado de Actividades
Del 1° al 31 de marzo de 2018
(Pesos)



JUNTOS CONSTRUIAMOS EL CAMBIO

Gobierno del Estado

CONCEPTO EJERCICIO FISCAL 2018 EJERCICIO FISCAL 2018

CONCEPTO	EJERCICIO FISCAL 2018	EJERCICIO FISCAL 2018
INGRESOS Y OTROS BENEFICIOS		
PARTICIPACIONES, APORTACIONES, TRANSFERENCIAS, ASIGNACIONES, SUBSIDIOS Y OTRAS AYUDAS		
TRANSFERENCIAS, ASIGNACIONES, SUBSIDIOS Y OTRAS AYUDAS	37,183,412.00	
TOTAL DE INGRESOS Y OTROS BENEFICIOS	37,183,412.00	
CASTOS Y OTRAS PERDIDAS		
TRANSFERENCIAS, ASIGNACIONES, SUBSIDIOS Y OTRAS AYUDAS		10,775,593.40
TRANSFERENCIAS INTERNAS Y ASIGNACIONES AL SECTOR PÚBLICO		10,775,593.40
TOTAL DE GASTOS Y OTRAS PERDIDAS		21,551,186.80
AHORRO NETO DEL EJERCICIO		26,407,818.60

JEFE DEL DEPARTAMENTO DE CONTABILIDAD

C.P. LUIS ANTONIO SANTOS LOPEZ

DIRECTOR ADMINISTRATIVO

C.P. MARIO ANTONIO REYES BRUTISTA

DIRECTOR GENERAL

PROFRA. EMILIA GARCIA GUZMAN

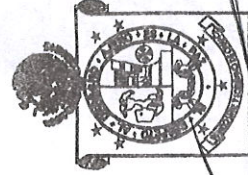

2016-2022

COLEGIO SUPERIOR
PARA LA EDUCACIÓN
INTEGRAL INTERCULTURAL
DE OAXACA

Gobierno del Estado de Oaxaca
UR: 508 - COLEGIO SUPERIOR PARA LA EDUCACIÓN INTEGRAL INTERCULTURAL DE OAXACA
UE: 001 - COLEGIO SUPERIOR PARA LA EDUCACIÓN INTEGRAL INTERCULTURAL DE OAXACA
 Estado de Situación Financiera

Al 31 de marzo de 2018
 (Pesos)



CONCEPTO	EJERCICIO FISCAL 2018	CONCEPTO	EJERCICIO FISCAL 2018
ACTIVO		PASIVO	
ACTIVO CIRCULANTE		PASIVO CIRCULANTE	
EFFECTIVO Y EQUIVALENTES	21,033,462.69	CUENTAS POR PAGAR A CORTO PLAZO	32,105,991.82
DERECHOS A RECIBIR EFECTIVO O EQUIVALENTES	28,441,763.04	Total de PASIVO CIRCULANTE	32,105,991.82
Total de ACTIVO CIRCULANTE	49,475,225.73		
ACTIVO NO CIRCULANTE		HACIENDA PÚBLICA/PATRIMONIO	0
BIENES INMUEBLES, INFRAESTRUCTURA Y CONSTRUCCIONES EN PROCESO	5,569,723.52	HACIENDA PÚBLICA/PATRIMONIO GENERADO	20,643,515.09
BIENES MUEBLES	9,673,812.61	RESULTADOS DE EJERCICIO (AHORRO/DESAHORRO)	-2,315,190.30
Total de ACTIVO NO CIRCULANTE	15,243,536.13	RESULTADOS DE EJERCICIOS ANTERIORES	18,328,324.79
		RECTIFICACIONES DE RESULTADOS DE EJERCICIOS ANTERIORES	14,284,445.25
TOTAL DE ACTIVOS	64,718,761.86	Total de HACIENDA PÚBLICA/PATRIMONIO GENERADO	64,718,761.86
		Total de HACIENDA	
		Resultados del Ejercicio (Ahorro/Desahorro)	
		Total de Pasivo y Patrimonio/Hacienda Pública	



DIRECTOR GENERAL
 PROFRA. EMILIA GARCÍA QUIZMAN

DIRECTOR ADMINISTRATIVO
 C.P. MARCO ANTONIO REYES BAUTISTA

JEFE DEL DEPARTAMENTO DE CONTABILIDAD
 C.P. LUIS ANTONIO SANTOS LOPEZ

2016-2022
 COLEGIO SUPERIOR PARA LA EDUCACIÓN INTEGRAL INTERCULTURAL DE OAXACA

Página: 1



Gobierno del Estado
de Oaxaca
2016-2017

**Colegio Superior para la Educación Integral
Intercultural de Oaxaca**

**ESTADO DE FLUJO DE EFECTIVO
DEL 01 AL 31 DE MARZO DE 2017
(EN MILES DE PESOS)**

		Periodo actual	Periodo anterior
Flujos de Efectivo de las Actividades de Operación			
Origen			
Transferencias, Asignaciones y Subsidios y Otras ayudas		27,740.63	8,011.68
42210	Transferencias Internas y Asignaciones al Sector Público	37,183.41	2,404.09
21121	Deudas por adq. de bienes y contrat. De serv. por pagar a c.p.	0.00	0.00
21151	transferencias Internas y Asignaciones al Sector Público	-4,808.41	178.69
21171	Retenciones de impuestos por pagar a c.p.	744.48	236.39
21172	Retenciones del sistema de seg. Social por pagar a c.p.	-391.88	72.00
21179	Otras retenciones y contribuciones por pagar a c.p.	40.38	93.10
21192	Ministraciones de fondos por pagar a c.p.	-5,027.36	5,027.36
21194	Cuentas por pagar por prestamos otorgados	0.01	0.04
21199	Otras cuentas por pagar a c.p.	0.00	0.00
Otros Ingresos			
Aplicación		9,793.32	9,764.99
	Servicios Personales		
	Materiales y Suministros		
	Servicios Generales		
11229	Otras cuentas por cobrar		
11239	Otros deudores diversos por cobrar a c.p.	-982.27	2,103.69
Transferencias, Asignaciones y Subsidios y Otras Ayudas			
52110	Transferencias Internas y Asignaciones al Sector Público	10,775.59	7,661.30
Flujos netos de Efectivo por Actividades de Operación			
Aplicación			
	Bienes Inmuebles y Muebles	0.00	0.00
Incremento/Disminución Neta en el efectivo y Equivalente al Efe		17,947.31	-1,753.31
11131	Efectivo y Equivalentes al Inicio del Ejercicio	3,086.15	4,839.47
11131	Efectivo y Equivalentes al Final del Ejercicio	21,033.46	3,086.15

ELABORO

C.P. LUIS ANTONIO SANTOS LOPEZ
JEFE DEL DEPTO. DE CONTABILIDAD
Calle Palmeras No. 304, Colonia Reforma
C.P. 68080 Oaxaca, Oax.
Tels. 01(951) 5203924, 5203925
cseiio@cseiio.edu.mx
<http://www.cseiio.edu.mx>



"COLEGIO SUPERIOR
PARA LA EDUCACION
INTEGRAL INTERCULTURAL
DR. MARIO ANTONIO REYES BAUTISTA
DIRECCION ADMINISTRATIVA

REVISO



ENTE PÚBLICO: COLEGIO SUPERIOR PARA LA EDUCACIÓN INTEGRAL INTERCULTURAL DE OAXACA							
MONTOS PAGADOS POR AYUDAS Y SUBSIDIOS							
PERIODO (2do TRIMESTRE 2018)							
CONCEPTO	AYUDA A	SUBSIDIO	SECTOR ECONÓMICO O SOCIAL)	BENEFICIARIO	CURP	RFC	MONTO PAGADO
-----	-----	-----	-----	-----	-----	-----	-----
-----	-----	-----	-----	-----	-----	-----	-----
-----	-----	-----	-----	-----	-----	-----	-----

NOTA: NO SE EJERCIERON RECURSOS PAGADOS POR AYUDAS Y SUBSIDIOS DE CONFORMIDAD A LA NORMA PARA ESTABLECER LA ESTRUCTURA DE INFORMACIÓN DE MONTOS PAGADOS POR AYUDAS Y SUBSIDIOS.

**NOTAS A LOS ESTADOS FINANCIEROS
DEL MES DE MARZO DE 2018.**

ACTIVO:

El activo está compuesto de todos los fondos, valores, derechos y bienes cuantificados en términos monetarios, que se disponen para la prestación del servicio público, por importe de \$ 64'718,761.86 y se integra de la siguiente manera:

CIRCULANTE.- Está compuesto por recursos, propiedad del colegio superior para la educación integral intercultural de Oaxaca de fácil realización, tales como efectivo, cuentas bancarias y cuentas por cobrar cuyo flujo normal no excede de un año. Este rubro asciende a la cantidad de \$ 49'475,225.73

Efectivo y Equivalente

De acuerdo al lineamiento número 12 de la transferencia y ejercicio de los Recursos Federales que dice: "La Secretaría de Finanzas transferirá a los Ejecutores de gasto en un plazo no mayor a cinco días hábiles, los recursos de fondo de aportaciones, programas, subsidios y convenios sin más limitaciones, ni restricciones que las relativas al destino de los Recursos". El rubro de efectivo y equivalentes al 31 de Marzo se refleja en cantidad de \$21'033,462.69 y se integra por conceptos de recursos disponibles en las cuentas de bancos para cubrir todos los compromisos de pagos a proveedores y prestadores de servicios, impuestos retenidos que deberán ser enterados o pagados a más tardar en el mes de Abril del ejercicio fiscal 2018. El cual está compuesto por las siguientes:

Bancos Moneda Nacional

CUENTA BANCARIA	INSTITUCION BANCARIA	IMPORTE
00261070130475936	Banamex	6,451.75
012610001100152109	BBVA Bancomer	672,401.86
012610001100155986	BBVA Bancomer	166.33
012610001104759715	BBVA Bancomer	14'732,514.46
0126100011007254479	BBVA Bancomer	214.25
012610001112638624	BBVA Bancomer	4'904,185.80
012610001112638462	BBVA Bancomer	631,526.49
012610001112638543	BBVA Bancomer	78,454.60
012610001112638970	BBVA Bancomer	7,547.15

Para evitar conflictos sindicales se abrió la cuenta con terminación 475936 de Banamex, para efectuar la dispersión de nómina exclusivamente, por lo cual se realizaron transferencias según pólizas: E-75, E-222, E-145, E-82, E-83, E-84, E-85, E-86, E-87, E-88, E-89, E-90, E-227, E-99, E-244 Y E-207.

La cuenta general 11131.011.9999 presenta movimientos debido a que no se puede modificar la póliza de origen, por lo que en las pólizas E-819 Y E-820 del mes se realiza la reclasificación.

Derechos a Recibir Efectivo o Equivalentes

Este rubro está compuesto por las operaciones transitorias originadas por la operatividad y además con el propósito de coadyuvar en la realización de proyectos y programas de beneficio social. Este rubro se integra de la manera siguiente:

Otros Deudores Diversos por Cobrar a Corto Plazo \$ 28'441,763.04

CONCEPTO	IMPORTE
Impuestos Sobre Nomina	2'039,068.16
Subsidio al empleo	5'208,634.79
IMSS	167,919.82
Infonavit	295,830.59
Cuota Sindical	135,135.01
Fonacot	227,066.25
Pensión Alimenticia	252,690.55
Finiquitos	181,235.39
Deudores Varios	22'524,200.28

No circulante

El saldo del rubro de Activo no circulante asciende a la cantidad de \$ 15'243,536.13, integrada por:

Bienes Muebles

Representa el valor total de los bienes muebles del Colegio Superior para la Educación Integral Intercultural de Oaxaca, el cual se integra principalmente por equipos de cómputo y de tecnología de la información; automóviles; herramientas y maquinas-herramientas; instrumental médico y de laboratorio; equipos y aparatos audiovisuales, entre otros y que son necesarios para el desarrollo de las actividades del colegio, como se muestra a continuación:

CONCEPTO	IMPORTE
Muebles De Oficina Y Estantería	447,018.63
Muebles Excepto De Oficina Y Estantería	6,896.55
Equipo De Cómputo Y De Tecnología De La Información	2'872,835.32
Otros Mobiliarios Y Equipos De Administración	222,512.57
Equipos Y Aparatos Audiovisuales	1'621,791.84
Cámaras Fotográficas Y De Video	164,533.15
Otro Mobiliario Y Equipo Educativo Y Recreativo	4,310.34

www.oaxaca.gob.mx

Equipo Médico Y De Laboratorio	998,146.34
Instrumental Médico Y De Laboratorio	23,447.42
Automóviles Y Camiones	2'840,960.00
Equipo De Defensa Y Seguridad	3,500.00
Maquinaria y Equipo Industrial	97,530.30
Sistemas De Aire Acondicionado, Calefacción Y De Refrigeración Industrial Y Comercial	131,362.07
Equipo De Comunicación Y Telecomunicación	107,992.49
Equipos De Generación Eléctrica Aparatos Y Accesorios Eléctricos	9,140.00
Máquinas – Herramienta	36,580.01
Otros Equipos	46,634.90
Bienes Artísticos, Culturales Y Científicos	38,620.68

PASIVO: Son obligaciones presentes del colegio, virtualmente ineludibles, identificadas, cuantificadas en términos monetarios y que representan una disminución futura de beneficios económicos, derivadas de operaciones ocurridas en el pasado que han afectado económicamente a dicho ente, el cual asciende a la cantidad de \$32'105,991.82 y se integra de la siguiente manera:

Pasivo Circulante: Está constituido por las obligaciones del colegio, cuyo vencimiento se produce dentro de un año.

Cuentas por Pagar a Corto Plazo

El saldo de este rubro asciende a la cantidad de \$32'105,991.82 y muestra la obligaciones contraídas por el colegio para el desarrollo de sus funciones en el mes de Marzo 2018 y está integrado principalmente por otras prestaciones sociales y económicas; deudas por adquisición de bienes y contratación de servicios; otras retenciones y contribuciones; entre otras.

CONCEPTOS	IMPORTE
Deudas por Adquisición de Bienes y Contratación de Servicios por Pagar a Corto Plazo	110,604.62
Transferencias Internas y Asignaciones al Sector Público	17'369,843.45
Retenciones de Impuestos por Pagar a Corto Plazo	10'939,667.25
Retenciones del Sistema de Seguridad Social por Pagar a Corto Plazo	73,299.91
Otras Retenciones y Contribuciones por Pagar a Corto Plazo	271,098.60
Ministraciones de fondos por pagar a CP	0.00
Otras Cuentas por Pagar a Corto Plazo	3'341,477.99